







Umhverfis- og tæknisvið Uppsveita, byggingarfulltrúi:
 Það athugist að um er að ræða samþykkt á áður gerðri framkvæmd. Óvissa kann því að vera um uppbyggingu og útfærslu framkvæmdar. Ekki er vitað um skráningu ábygðaraðila né verktryggingar á verkið. Framkvæmdin er öll á ábygð eiganda, sbr. 15. gr. mannvirkjalaga.

REYKJAVELLIR FASTEIGNR. 2205623	GÓLFKÓTI 0,00 m
STÆRÐIR:	
LÖÐ	20.000 m ²
SUMARHÚS 101	37,5 m ² 102,2 m ³
NÝTINGARHLUTFALL	0,002

SKÝRINGAR

-  SL SLÖKKVITÆKI
-  RS REYKSKYNJARI
-  HS HITASKYNJARI
-  LR LOFTRÆSING
-  BO BJÖRGUNAROP
-  NF GÓLF NIÐURFALL
-  WC KLÓSETT

ÖLL MÁL Á TEIKNINGU ERU Í M OG MM.

BYGGINGARLÝSING:

Reykjavellir (fastanr. 2205623), í Bláskógabyggð. Teikningar eru reyndarteikningar af sumarhúsi byggt 1972. Sumarhús er byggt úr timbri og með hefðbundnum sperrum í þaki. Undirstaða og sökklar húss eru steinsteyptir niður á fastan og óhreyfðan jarðveg. Útveggir eru úr 45x95 timbri klæddir að utan með krossviði, þar utan á kemur loftunargrind og að lokum víðar klæðning. Grind í útvegg er einangruð með steinull. Þak er heilklætt með 25x150 mm borðaviði sem hvílir á sperrum, þakpappa og bárujámni. Þak er einangrað með þakull. Þakkantur er klæddur með furu og þakrennur eru utan á liggjandi. Gluggar og útlhurðir eru úr timbri með tvöföldu gleri með hefðbundnu loftbíli. Upphitun er með heitu vatni sem tengt er við gólfhita sem er í ilögn ofan á plötu. Innveggir eru úr 75mm timburstoðum og einangaðir með 70 mm steinull. Klæddir 12mm spónarplötum eða panelklæddir þar sem við á.

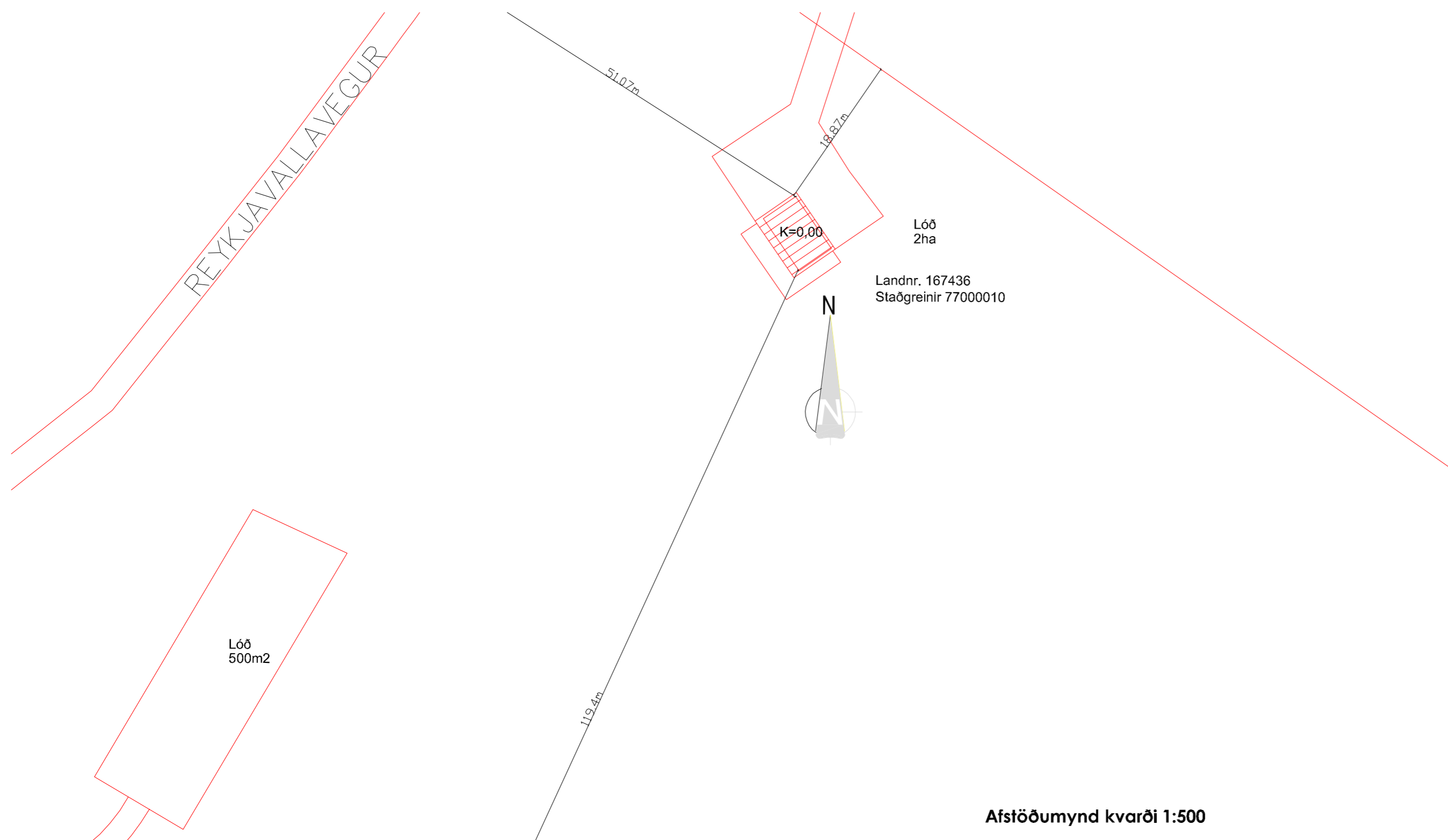

BREYTINGAR	DAGS
VERKNÚMÉR: 23-103	
DAGS: 17. 12 2023	
TEIKNAD AF: BMS	
TEIKN. NR.: A00	
HEITI UPPDRÁTTAR: Grunnmynd, snið, afstöðumynd, lýsing	
MÁL: 1:100/1:500	
VERK: Reykjavellir fnr.2205623, Bláskógabyggð	
	BJARKI MÁR SVEINSSON
TEIKNISTOFA A.V.J.	Brekkubraut 13, 230 Reykjnesbæ. Sími 690-0172 email: bjarkisveinsson@yahoo.com Kt.: 170172-5749

Afstöðumynd kvarði 1:500

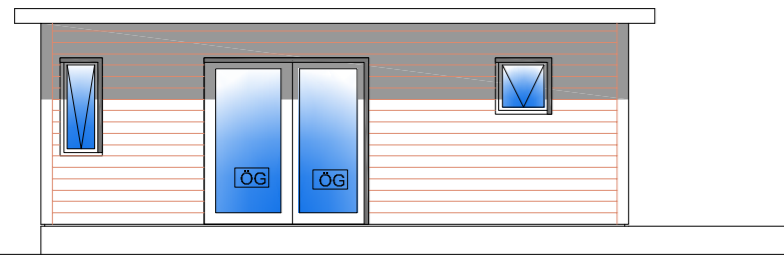

Útlit Vestur kvarði 1:100

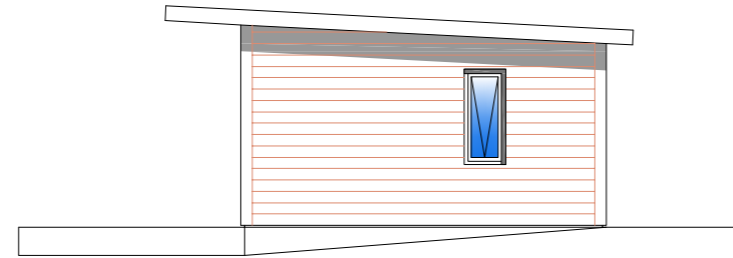

Útlit Suður kvarði 1:100

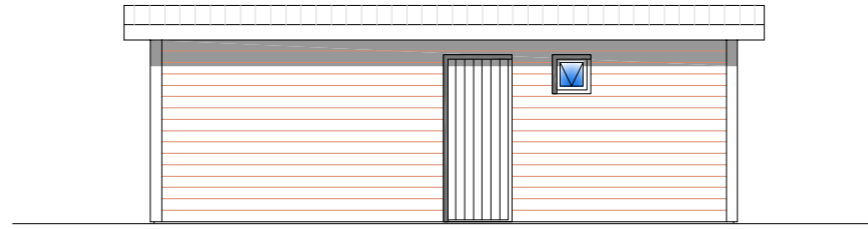

Útlit Austur kvarði 1:100

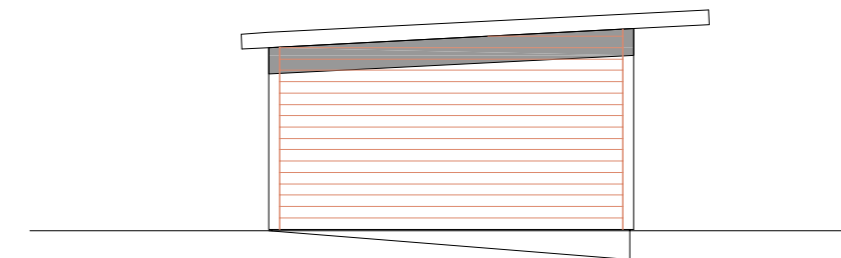

Útlit Norður kvarði 1:100

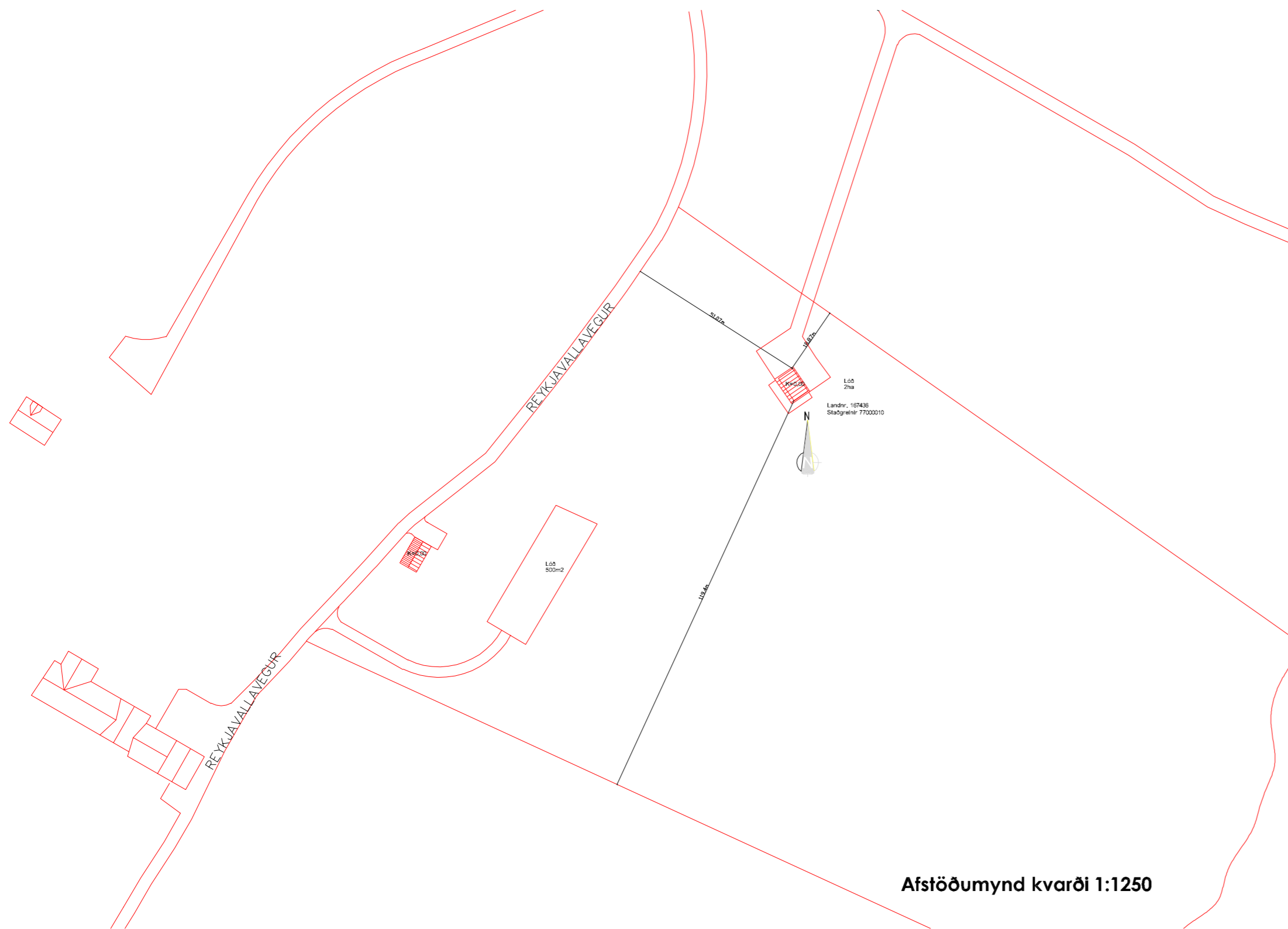

Afstöðumynd kvarði 1:1250

BREYTINGAR	DAGS
VERKNÚMÉR: 23-103	
DAGS: 17. 12 2023	
TEIKNAD AF: BMS	
TEIKN. NR.: A01	
HEITI UPPDRÁTTAR: Útlit og afstöðumynd	
MÁL: 1:100/1:1250	
VERK: Reykjavellir (fnr.2205623), Bláskógabyggð	
 TEIKNISTOFA A.V.J.	BJARKI MÁR SVEINSSON Brekkubraut 13, 230 Reykjnesbæ. Sími 690-0172 email: bjarkisveinsson@yahoo.com Kt.: 170172-5749

