

Lækjabraut 8

806 Bláskógasbyggð

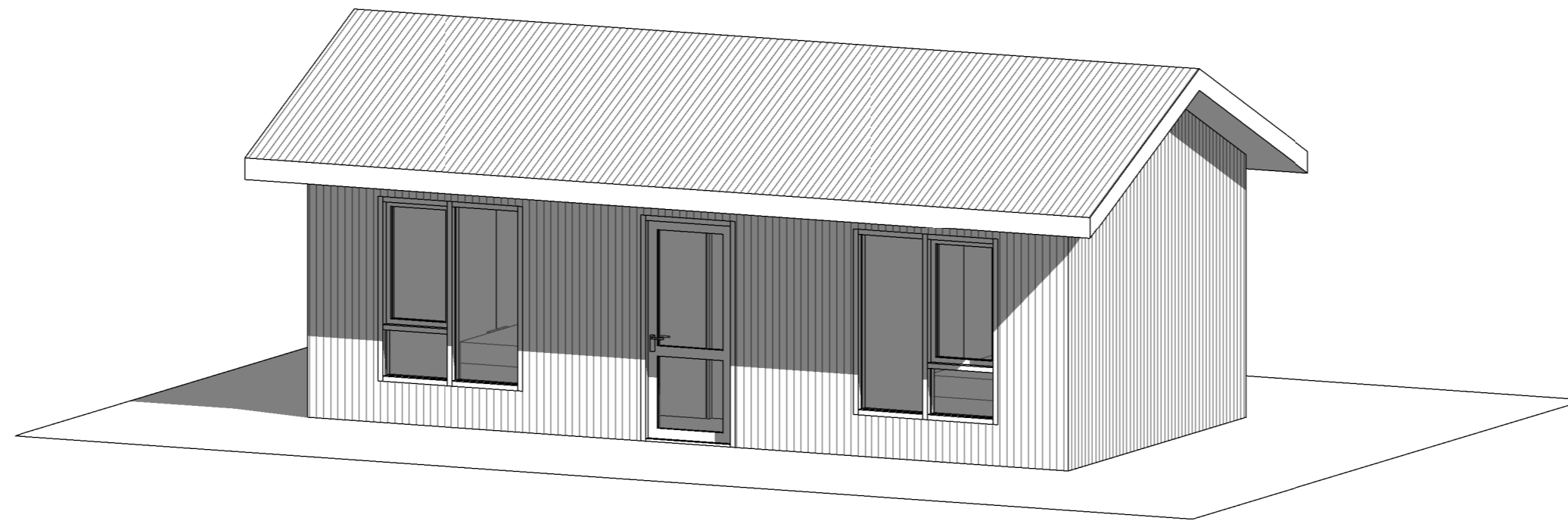

Aðaluppdrættir

A-100	Afstöðumynd og byggingarlýsing	1:500	25.4.2022
A-111	Grunnmynd, snið og útlit	1:100	25.4.2022
A-400	Skráningartafla		25.4.2022

Verkeikningar

VI-100	Grunnmynd, snið - Verk og gluggar/hurðir	1:50 1:20	25.4.2022
--------	--	--------------	-----------



Afstöðumynd
1 : 500

Greinagerð aðalhönnuðar / byggingarlýsing.

Götuheiti : Lækjarbraut 8
Landnúmer : 167477
Staðgreinir : 872-1-78001080

Um er að ræða gestahús á einni hæð.

Mhl.02	31,8 m ²	102,6 m ³
Botn		6,4 m ³
Hús í allt:	31,8 m ²	109 m ³
Lóð:	5.360m ²	

Nýtingarhlutfall: 0,01
Bílastæði: Bílastæði eru við núverandi sumarhús.

Hönnunarstjóri hússins er Eiríkur Vignir Pálsson BFÍ.

1 Aðgengi

Húsið er sumarhús sem er ekki hannað á forsendum algildrar hönnunar. ekki er sprogeymsla á lóð heldur skal taka sopp og farga á urðunarstöðvum viðkomandi sveitarfélags.

2 Einangrun

Við ákvörðun einangrunar byggingarinnar var haft til hliðsjónar leyfilegt hámark U-gilda einstakra byggingarluta skv. gr.13.3.2. tafla 13.01 í byggingarreglugerð og ÍST 66:2016.

Kólnunartölur skv. byggingarreglugerð, tafla 13.01.	
Útveggir	U - gildi = 0,30 w/m ² °C
Þak	U - gildi = 0,20 w/m ² °C
Gólf	U - gildi = 0,2 w/m ² °C
Gluggar og hurðar	U - gildi = 2,0 w/m ² °C

Kólnunartölur byggingarluta skv. útreikningum.	
Útveggir	U - gildi = 0,27 w/m ² °C
Þak	U - gildi = 0,20 w/m ² °C
Botnplata	U - gildi = 0,20 w/m ² °C
Gluggar og Hurðar	U - gildi = 1,80 w/m ² °C

Gólf er einangrað með 200mm steinullareinangrun
Útveggir er einangrað með 145 mm steinullareinangrun.
Þak er einangrað með 220 mm steinullareinangrun með vindvörn, tryggja skal a.m.k. 25 mm loftræst bil fyrir ofan einangrun fyrir loftun þaks. Loftun þaks skal vera samkvæmt útreikningi.
Gluggar og hurðir eru af viðurkenndri gerð og eru úr timbri , brúnir að lit. Gler í gluggum og hurðum skal vera samkvæmt Rb-bláði um val glergerða fyrir íbúðarhús Rb. (31).121.1

3 Hljóðvist

Húsið skal að lágmarki uppfylla kröfur til hljóðvistarflokks C samkvæmt staðlinum ÍST 45.
R'w > 55db lofthljóðeinangrun og L'n,w < 53d .

4 Brunahönnun-Öryggi

Byggingin er í notkunarflokki 3 skv. gr. 9.1.3 tafla 9.01 í byggingarreglugerð.

Brunamótstaða burðarvirkis verður a.m.k. R 60.
Allar innanhúsklæðningar verða í flokki 2 , gólfefni í flokki G, eða Dfl-s1. Þakklæðningar verða a.m.k. í flokki T, eða B (roof) (t2).
Slökkvitæki er staðsett í forstofu skv. gr. 9.4.4 í byggingarreglugerð. Reykskynjarar eru staðsettir í svefnherbergjum, alrými og bilageymslu skv. gr. 9.4.3 í byggingarreglugerð.
Í öllum svefnherbergjum er björgunarop sem uppfylla kröfur byggingarreglugerðar gr. 9.5.5 um stærðir.
Þannig skal gengið frá loftræsingum að hún stuðli ekki að reykútbreiðslu við bruna.
Auðkenni um staðsetningu frístundahúsa sem gefa má upp til neyðarlínu skal vera utandyra á útvegg.

5 Burðarþol

Byggingarefni hússins skal standast hérlandar kröfur, viðeigandi staðla og gæðavottun.
Burðarvirki gólfs er 2x45x220 mm ofan á steypar undirstöður gólfbitar eru 45x195 mm klætt ofan á gólfbita með 22mm nótuðum spónaplötum. undir einangrun er þunnur krossviður.
Burðarvirki útveggja er 145 mm timburgrind (sjá verkfræðiteikningar). Utan á timburgrind kemur 9 mm krossviður og bárujárnklæðning. Loftræst bil skal vera að lágmarki 20 mm til að tryggja næga loftun og minnka rakasöfnun. Setja skal músanet að neðan allan úthringinn. Innan á útveggjagrind kemur rakavarnalag, tryggja skal að öll samskeyti rakasperru séu þétt, 34x45 mm lagnagrind og klæðning í flokki 2 .
Burðarvirki þaks er timbur (sjá verkfræðiteikningar) sem hvílir á útveggjum. Þakhalli er 30°. Loft eru upptekin. Að ofan eru spennur klæddar með 25 mm borðaklæðningu, ofan á klæðningu kemur tjörupappi og bárujárn. Neðan á burðarvirki kemur rakavarnalag, 45x45 mm raflagnagrind og klæðning í flokki 2.
Léttir veggir eru hefðbundnir léttir veggir byggðir upp með timburstöðum og klæðningu, málaðir í ljósum lit. Veggir í votrymum skulu vera klæddir með rakaheldum plötum.
Allt burðarvirki og allar festingar skulu vera samkvæmt teikningum frá verkfræðingi.

6 Loftræsing

Vélræn loftræsing (útsog) skal vera úr eldhúsi, baðherbergjum, þvottaherbergi og í gluggalausum rýmum en í öðrum rýmum er loftað um opnanleg fög. Loftræsing er skv. gr. 10.2.5. í byggingarreglugerð.
Útsog úr eldhúsi íbúðar: 30 l/s
Útsog úr baðherbergi íbúðar: 15 l/s
Útsog úr minni snyrtingum íbúðar: 10 l/s
Útsog frá þvottaherbergi íbúðar: 20 l/s
Útsog frá geymslu íbúðar: 0,2 l/s á hvern fermetra gólfs.

7 Lagnir

Neysluvatnslagnir eru rör í rör lagnir. Lagnaleiðir eru í léttu gólfi og veggjum húss. Húsið er hitað upp með ofnakerfi. Frárænnli er leitt í rotþró á lóð. Hitastig vatns við töppunarstað á böðum skal ekki vera það hátt að það skapi hættu á húðbruna. Einnig skal með öryggisbúnaði neysluvatnskerfa t.d. varmaskipta eða uppblöndunarloka koma í veg fyrir að hiti fari upp fyrir 65°C.
Allt lagnaefni skal vera gæðavottað af viðurkenndum aðilum.
Inntök koma frá mhl01 og tekið inn í bað á mhl02.

Pro-Ark Teiknistofa Lækjarbraut 8

Afstöðumynd

Eiríkur Vignir Pálsson BFÍ Kt: 010975-4179

Kjartan Sigurbjartsson BFÍ Kt: 190275-5319

Teikn. Ragnar Ó
Dags. 25.4.2022 Útgáfa 1
Mkv. 1:500
Blaðast. A2 A-100

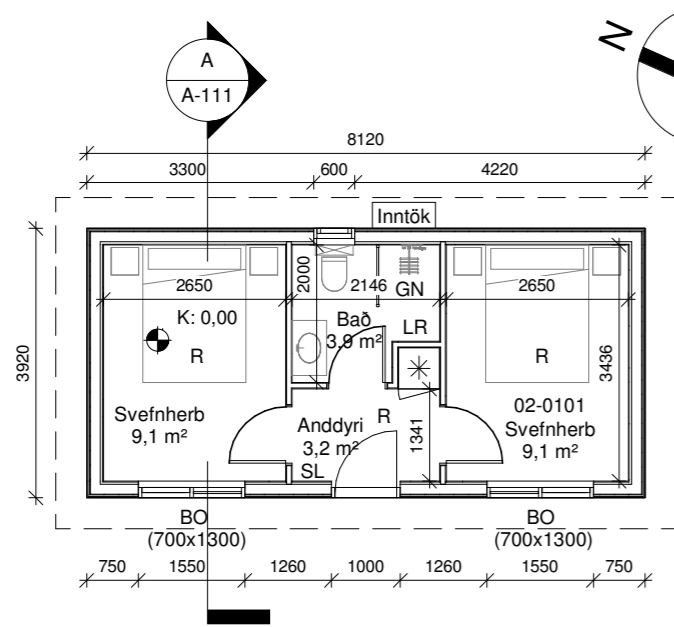

Grunnmynd
1 : 100

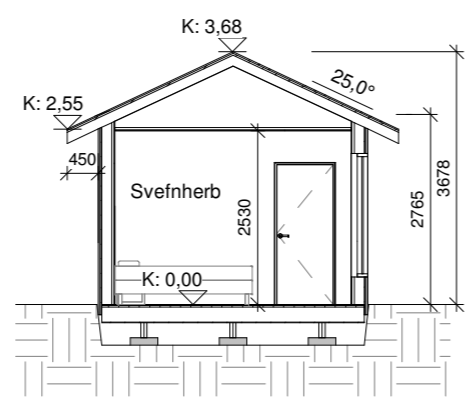

Snið A
1 : 100

Skýringar.

- BO - Björgunarop
- K - Kóti
- HS - Hleðsla Rafbíla
- GN - Gólfniðurfall
- NF - Niðurfallsrör
- LR - Loftræsting
- R - Reykskynjari
- SL - Slökkvitæki
- REI / EI - brunamótstaða veggja
- 01 - Matshluti
- Byggingareitur
- Lóðarmörk
- - - Mörk sérafnota
- Byggingareitur bindandi

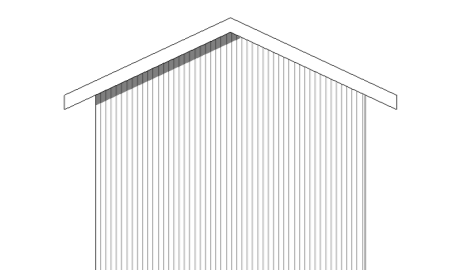

Austur
1 : 100

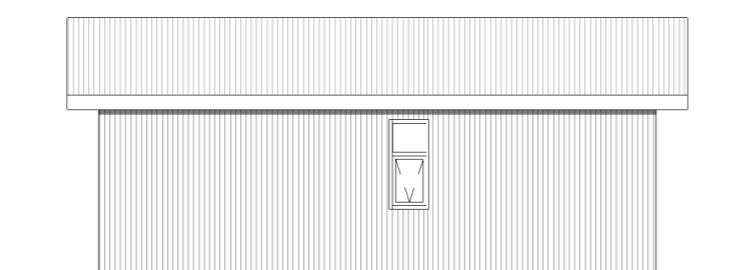

Norður
1 : 100

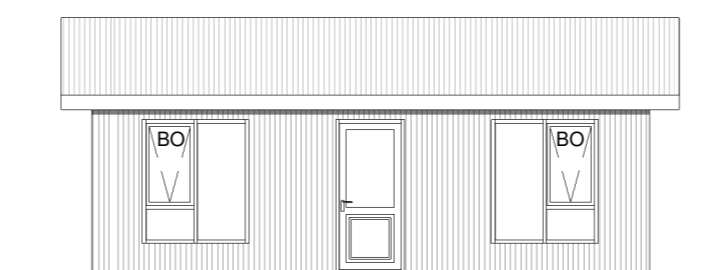

Suður
1 : 100

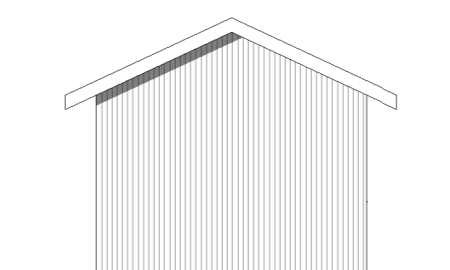

Vestur
1 : 100

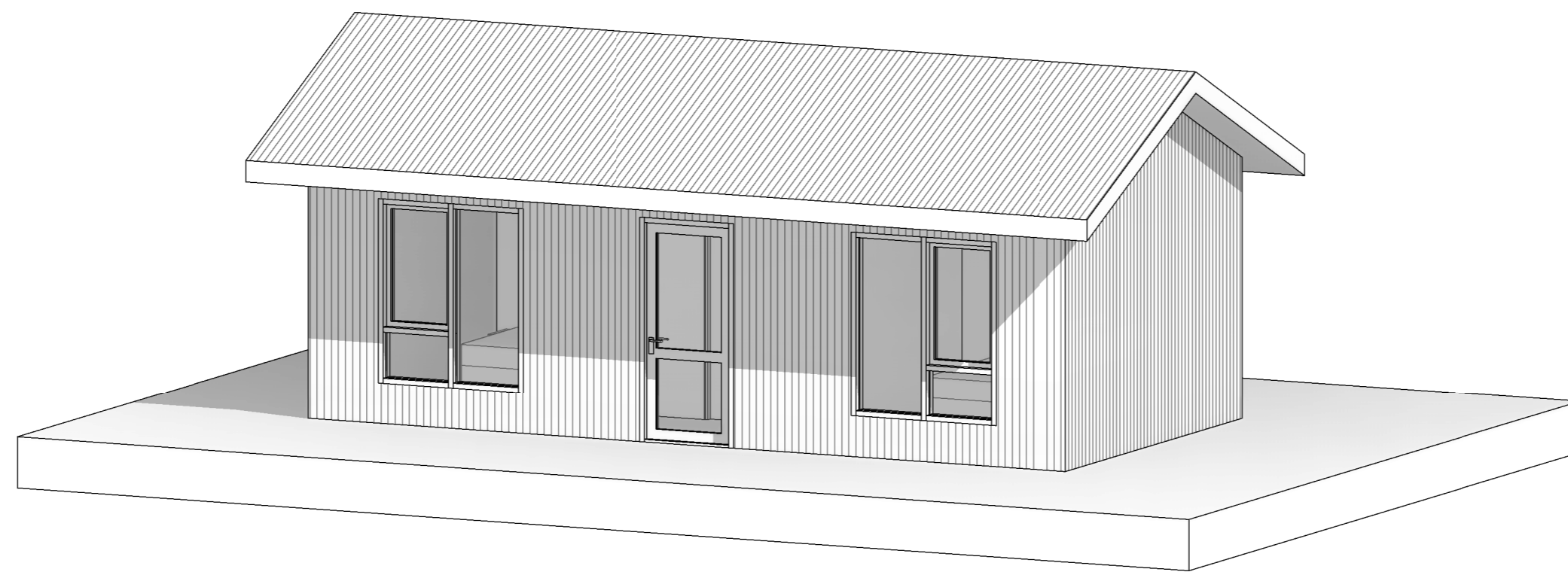

Pro-Ark Teiknistofa
Lækjarbraut 8

Grunnmynd, snið og útlit

Eiríkur Vignir Pálsson BFI Kt: 010975-4179

Kjartan Sigurbjartsson BFI Kt: 190275-5319

Teikn. Ragnar Ó
Dags. 25.4.2022 Útgáfa 1
Mkv. 1:100
Bláðast. A2 A-111

Skráningartafla: Lækjarbraut 8					Skrásetjari: Ragnar Óskarsson												
Landeignanúmer: 167477					Kennitala: 140497-3639												
Matshlutanúmer: 02					Útgáfa: 5.00												
Dags.: 12.4.2022					Stærðir												
D0	D1	D2	D3	D4	D5	D5M	D6	D7	D8	D9	D10a	D10b	D11	D12	D13	D14	D15
Lokun	Rými hæð-ræð	Notkun texti	Höfuð-flokkun	Eignar-hald	Botnflötur m²	Milliflötur m²	Sígar m²	Op m²	Brúttóflötur m²	Brúttóflötur sh < 1,8	Salarhæð min	Salarhæð max	Brúttó rúmmál m³	Nettóflötur m²	Birt flatarmál m²	Reiknitala skiparúmmáls	Skiparúmmál m³
Matshluti					31,8	0,0	0,0	0,0	31,8	0,0			109,0	25,3	31,8		81,466
Botn													6,4				
A	01	1. Hæð			31,8	0,0	0,0	0,0	31,8	0,0			102,6	25,3	31,8		
	0101	Gestahús	N	0101	31,8				31,8		2,77	3,68	102,6	25,3	31,8	3,22	81,466
Athugasemdir																	
Sameignir sumra																	
	Eignar-hald	Notkun texti	Y. eignarhald	Notkun texti	Reikni-regla	Eignarhlutur											
	Eignar-hald	Notkun texti	Birt flatarmál m²	Skiparúmmál m³	Séreign m² án sameignar	Séreign og sameign m²											
	0101	Gestahús	31,8	81,466	81,466												
		Alls	31,8	81,466	81,466												
Botnplata																	
Hjúpflötir																	
	Lóð m²	Botnplata m²	Botnplata m²	Útveggir m²	Glugga- og dyraop m²	Þak m²	Þakgluggar og þakop m²	Efti hæðarkóti	Ummál ofanjarðar								
Matshluti	5360,0	6,4	31,8	66,1	7,3	48,0											
Yfirlit																	
	D5 Botnflötur m²	D5M milliflötur m²	D7 op m²	D8 Brúttóflötur m² með V og F	D9 Brúttóflötur undir 1,8 m með V og F	D11 Brúttórúmmál m³	D12 Nettóflötur m²	D13 birt flatarmál m²									
A rými	31,8			31,8		102,6	25,3	31,8									
Svalir A lokun																	
B rými																	
C rými																	
Fylgirými (F)																	
Afgangsrými (V)																	
Botnplata						6,4											
Samtals:	31,8	0,0	0,0	31,8	0,0	109,0	25,3	31,8									
Flatarmál nýtingarhlutfalls er A rými + B rými, undanskilið er brúttóflatarmál rýma með salarhæð lægri en 1,8 m, samkvæmt skipulagsreglugerð 2013 (breyting var gerð 2016). Notkun rýma hefur ekki áhrif á útreikning nýtingarhlutfalls.																	
Flatarmál til útreiknings nýtingarhlutfalls	m²			31,8	Lóð m²	5.360,0	Hlutfall	0,01									

Pro-Ark Teiknistofa
Lækjarbraut 8

Skráningartafla

Eiríkur Vignir Pálsson BFI Kt: 010975-4179

Kjartan Sigurbjartsson BFI Kt: 190275-5319

Teikn. Ragnar Ó
Dags. 25.4.2022
Mkv. -
Blaðast. A2

Útgáfa 1
A-400

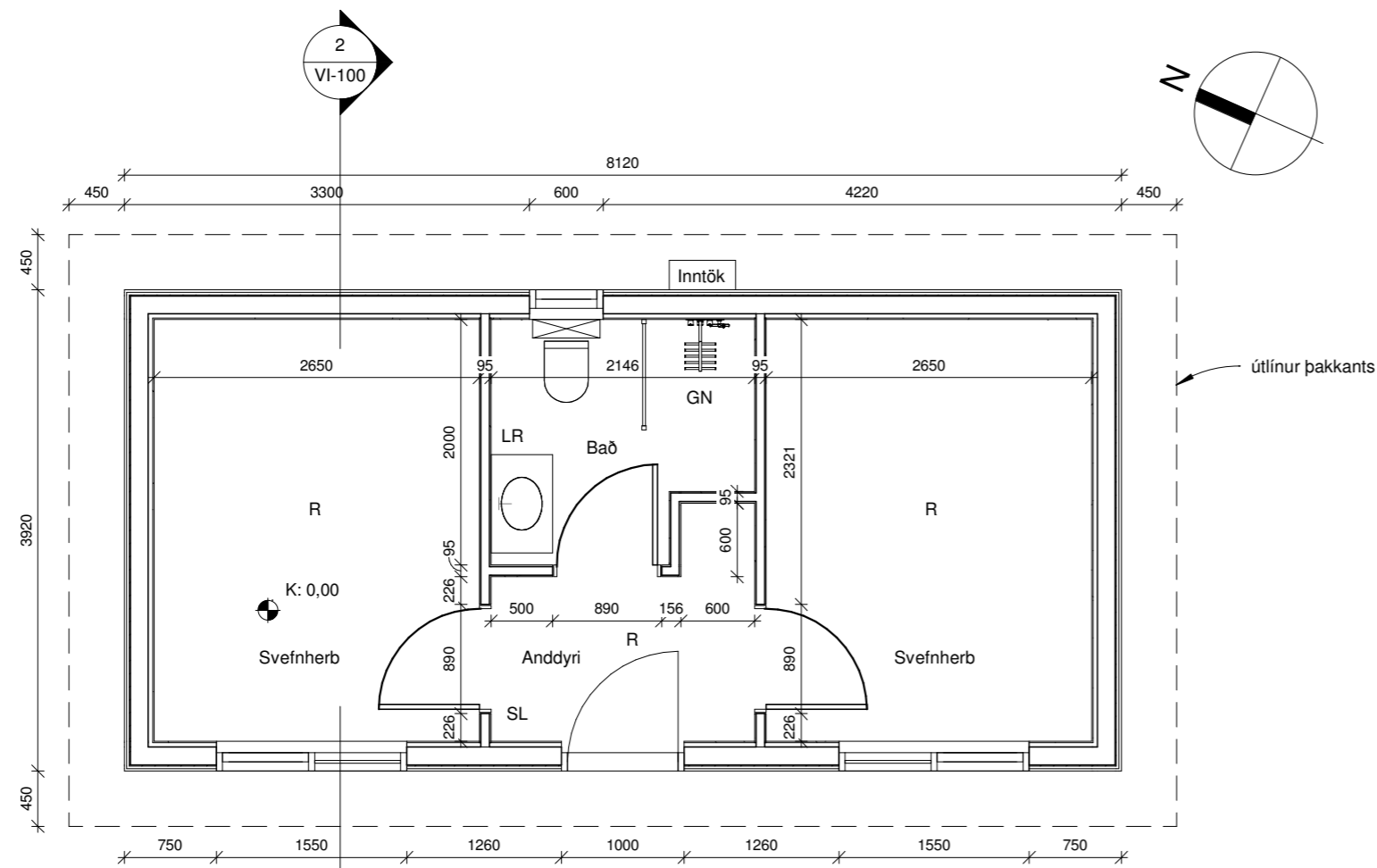

Grunnmynd Verk
1 : 50

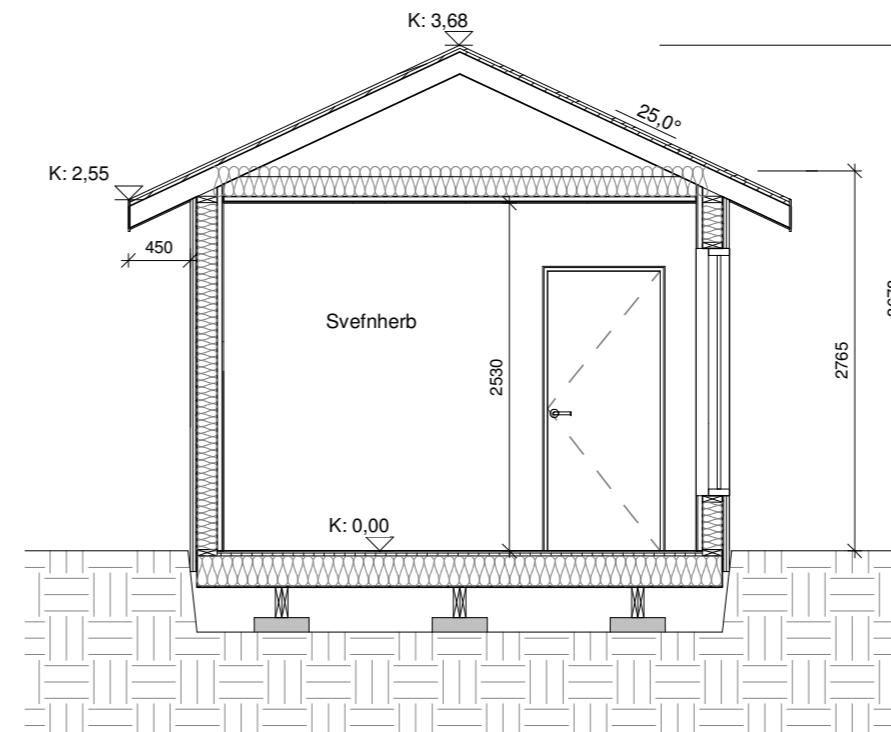

Snið A Verk
1 : 50

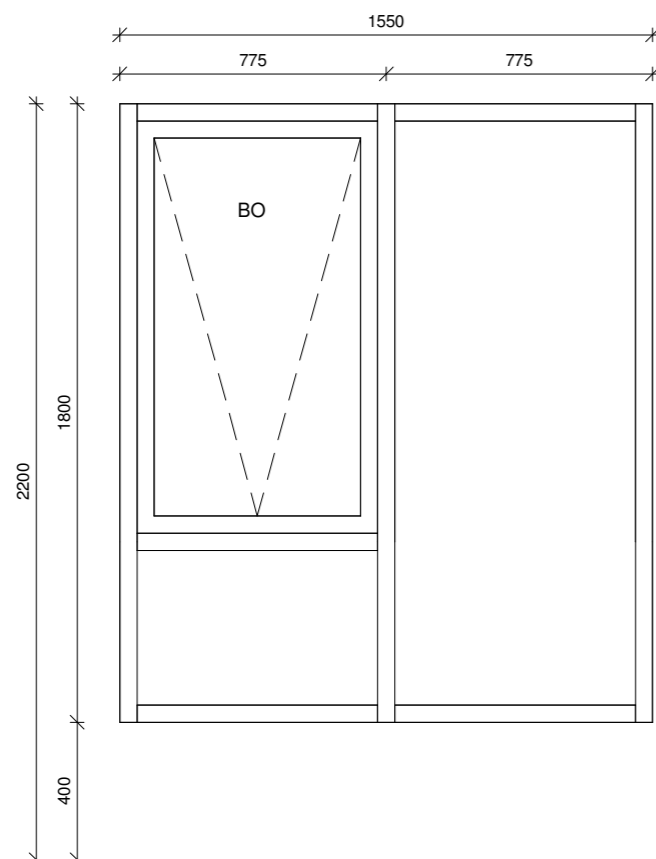

ÚG-01
Opnun á fagi Toppengt
Fjöldi1 stk.

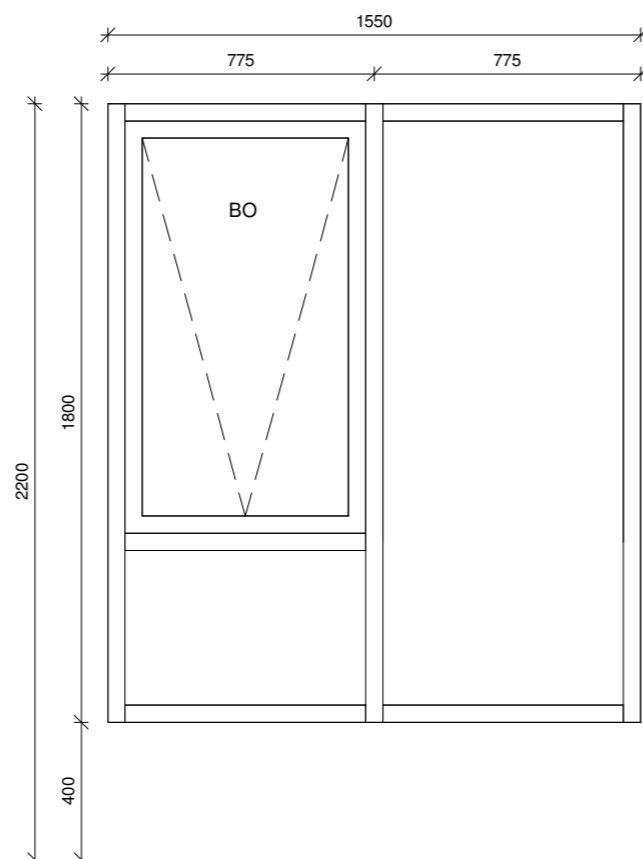

ÚG-02
Opnun á fagi Toppengt
Fjöldi1 stk.

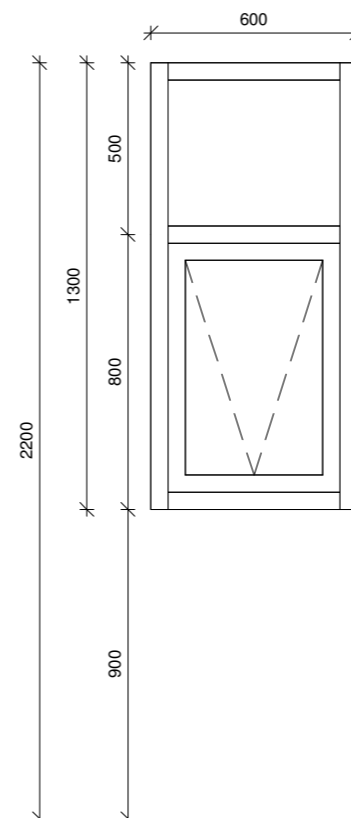

ÚG-03
Opnun á fagi Toppengt
Fjöldi1 stk.

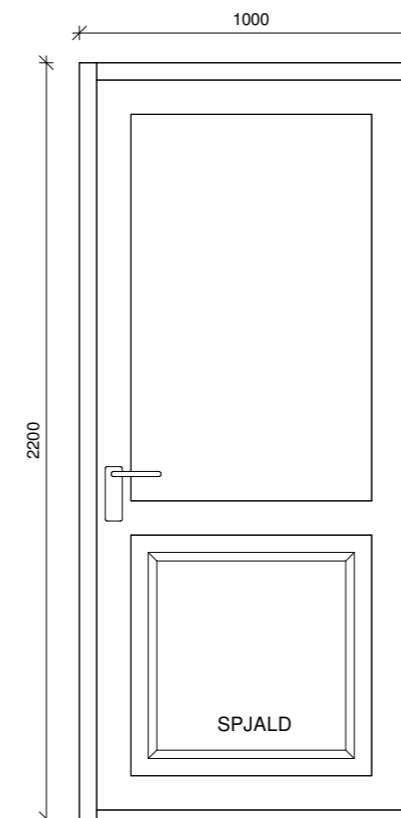

ÚH-01
Opnun á hurð Vinstri inn
Fjöldi1 stk.

Gluggar/Hurðir
1 : 20

Pro-Ark Teiknistofa
Lækjarbraut 8

Grunnmynd, snið - Verk og
gluggar/hurðir

Eiríkur Vignir Pálsson BFÍ Kt: 010975-4179

Kjartan Sigurbjartsson BFÍ Kt: 190275-5319

Teikn. Ragnar Ó
Dags. 25.4.2022
Mkv. 1:50/1:20
Bláðast. A2

VI-100