

AFSTÖÐUMYND

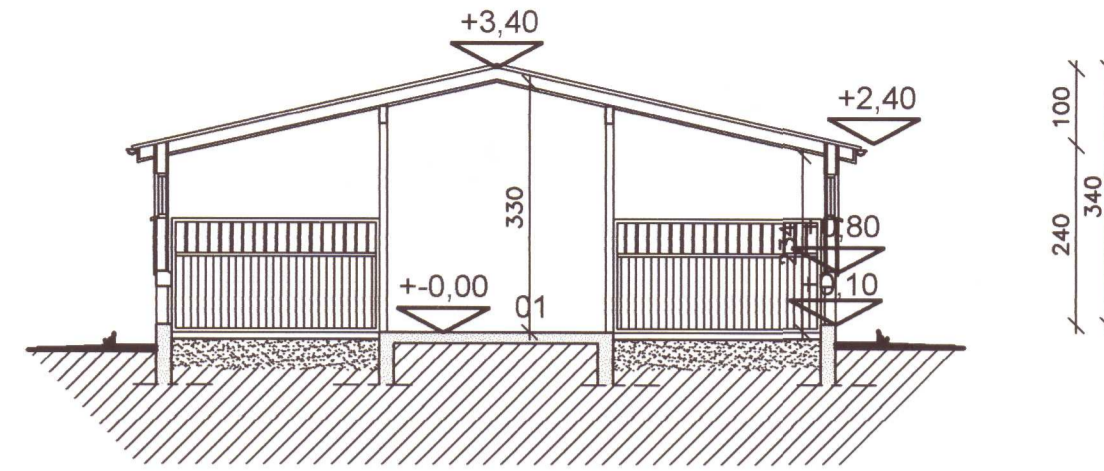

SKURÐUR A-A

Samþykkt
26 SEPT. 2006
Hólmur Lárusson
Byggingarfulltrúi uppsveita Árnessýslu

BYGGINGARLÝSING

ALMENNT:
HÚSID ER TIMBURHÚS REIST Á STEINSTEYPTUM SÖKKLI.
HÚSID SKAL BYGGT SAMKVÆMT GILDANDI STÖÐLUM OG
REGLUGERÐUM ÁSAMT GÓÐRI VERKKUNNÁTTU.

UNDIRSTÖÐUR:
UNDIRSTÖÐUR OG GÓLF Í FÓÐURGANG OG GEYMSLU ER
STADSTEYPT.

ÚTVEGGIR:
ÚTVEGGIR ERU EINANGRADIR MED 100MM LÉTTULL Á MILLI
STOÐA OG LAUSHOLTA. AÐ UTAN ERU VEGGIR KLÆDDIR MED
ALÚSINK Á 25 MM LOFTUNARGRIND, UNDIR ERU VEGGIR
KLÆDDIR MED 12 MM TJÖRUTEXI EDA KROSSVID.
AÐ INNANVERÐU ERU VEGGIR KLÆDDIR MED 12 MM
VATNSVÖRÐUM KROSSVID Á GRIND OG 0,2 MM
RAKAVARNARLAGI.
GLER SKAL VERA K-GLER, MED 12 MM. LOFTBILI OG 9 MM
LOFTBILI Í FÖGUM.

ÞAKVIRKI:
ÞAK ER HEILKLÆTT MED 25 MM BORDAKLÆÐNINGU Á
SPERRUR. Á BORDAKLÆÐNINGU ER KLÆTT MED ALÚSINK Á
ÞAKPAPPA.
ÞAK SKAL EINANGRA MED 150 MM ÞAKULL MED ÁFÖSTUM
VINDPAPPA.
AÐ INNAN ERU LOFT KLÆDD MED LITUÐUM STÁLPLÖTUM Á
RAFMAÐNSGRIND OG 0,2 MM RAKAVARNARLAGI.

ÞAKKANTAR:
ÞAKKANTAR ERU KLÆDDIR AÐ UTAN OG UNDIR MED BORDUM.
ÞAKRENNUR ERU UTANÁLIGGJANDI.

STÆRÐIR

| | |
|--------------------|-----------------------|
| FLATARMÁL HESTHÚSS | 108.0 m ² |
| RÚMMÁL HESTHÚSS | 313.02 m ³ |

- SL SLÖKKVITÆKI
- RS REYKSKYNJARI
- LR LOFTRÆSING
- NF GÓLFNIÐURFALL
- BO BJÖRGUNAROP

STÆKKUN OG ENDURBÆTUR Á NÚVERANDI HESTHÚSSI

ÖLL MÁL Á TEIKNINGUM ERU Í SM.

Teiknistofan
Drök

Hafnar götu 90. 230 Keflavík.
Haraldur Valbergsson B.F.I.
Kennitala: 290162-5999
Sími 421-4140, Fax 421-3144

| | | | |
|----------------------------------|-------------------------------|------------|-----------|
| SPÓASTAÐIR BLÁSKÓGA BYGGÐ | | | |
| Verk. | GRUNNMYND, ÚTLIT OG SKÝRINGAR | | |
| Hann. HV. | Teikn. SBÁ. | Mkv. 1:100 | Teikn.nr. |
| Samþ. <i>HL</i> | Dags. 12.07.2006 | BO600-100 | |

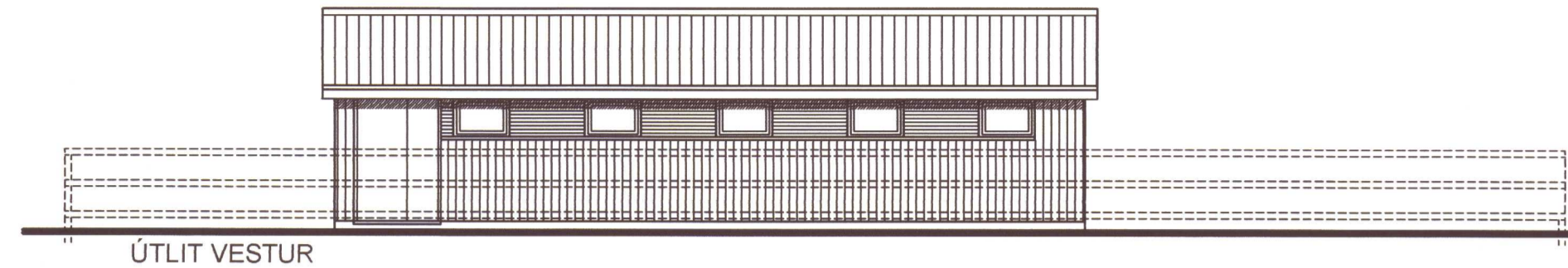

ÚTLIT VESTUR

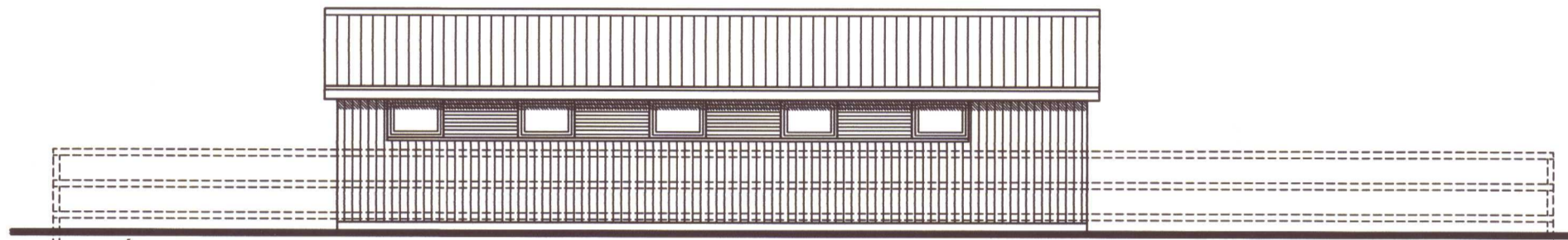

ÚTLIT AUSTUR

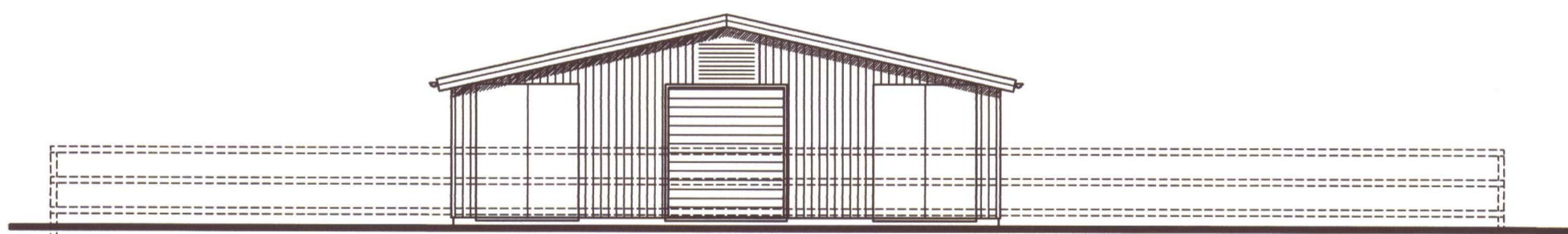

ÚTLIT SUÐUR

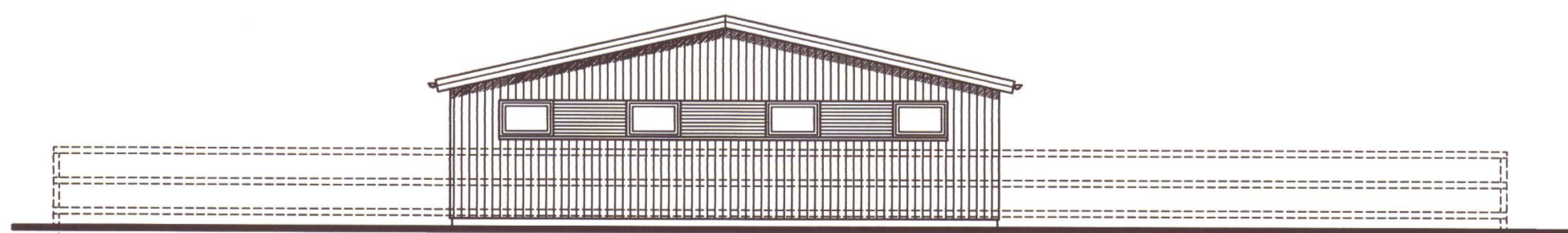

ÚTLIT NORÐUR

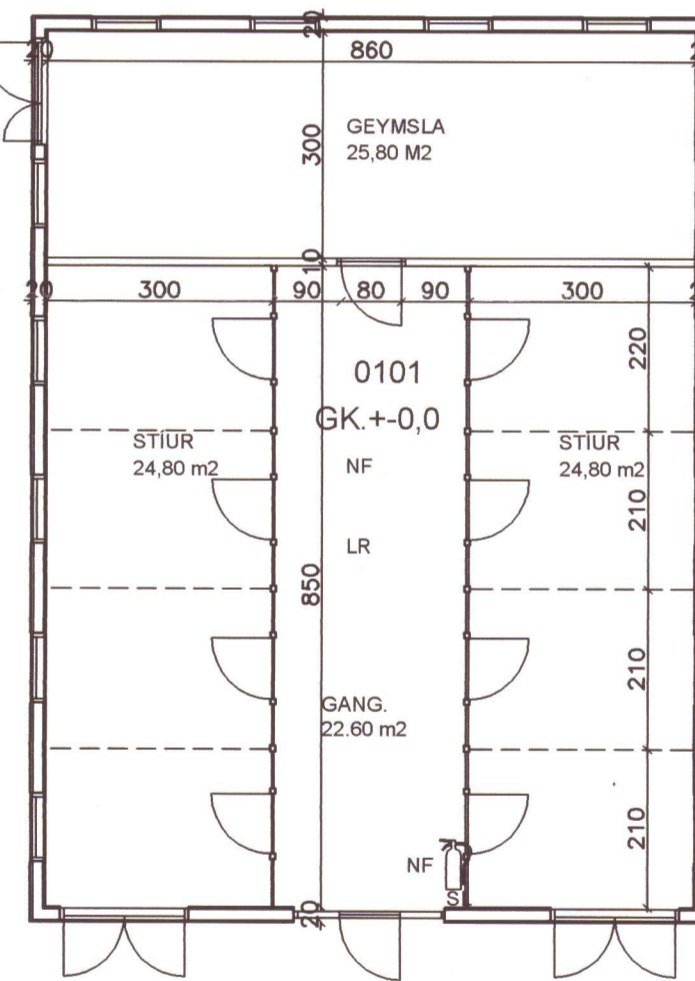
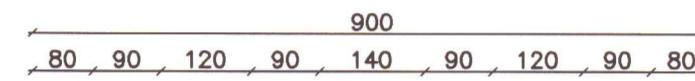

GRUNNMYND

