

Afstöðumynd
1 : 500

Skútabraut 3, Bláskógabyggð
Landnr. L167558- Mhl 02
Lóðarstærð skráð 3300 m² og
mæld 5812,2 m² skv. fasteignaskrá
Birt flatarmál 31,5 m²
Nh = (31,5+55,5)/3300 = 0,03

Rotbró að
lágmarki 2200 L

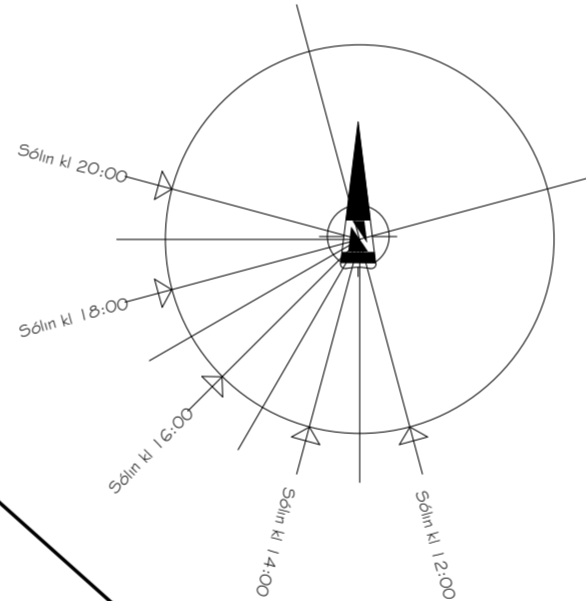

Magnús H. Ólafsson arkitekt á höfundarrétt Rammahúsa

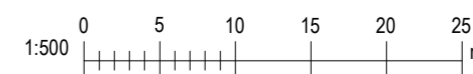

A	14.03.2024	Útgefið	GIM
Útg.	Dags.	Skýring	Br.af:
GM Hönnun ehf.		Leynisbraut 33, 300 Akranesi Sími: 8976307 Kt: 541223-0290 gudlaugurm@gmail.com	
Verkefni: Gestahús úr timbri			
Heimilisfang: Skútabraut 3, Bláskógabyggð			
Verkegund: Nýbygging			
Landeignanúmer:	L167558	Staðgreinir:	8721-1-88250030
AÐALUPPDRAÐTÚR			
Afstöðumynd			
Hannað af:	GIM	Matshluti:	02
Teiknað af:	GIM	Mælikvarði:	1 : 500
Yfirfarið af:		Dagsetning:	14.03.2024
Hönnuður: Guðlaugur I. Mariasson byggingafræðingur BFÍ Kt: 160970-4729			
Hönnunarstjóri: KT: 160970-4729			
24-03	—	—	A
Verknúmer	Svæði	Áfangi	Ábyrgð
101			A
Númer			Útgáfa
HÖNNUÐUR ÁSKILUR SÉR ALLAN RÉTT Á TEIKNINGUM - FJÖLFÖLDUN ER HÁÐ SKRIFLEGU SAMBYKKI			

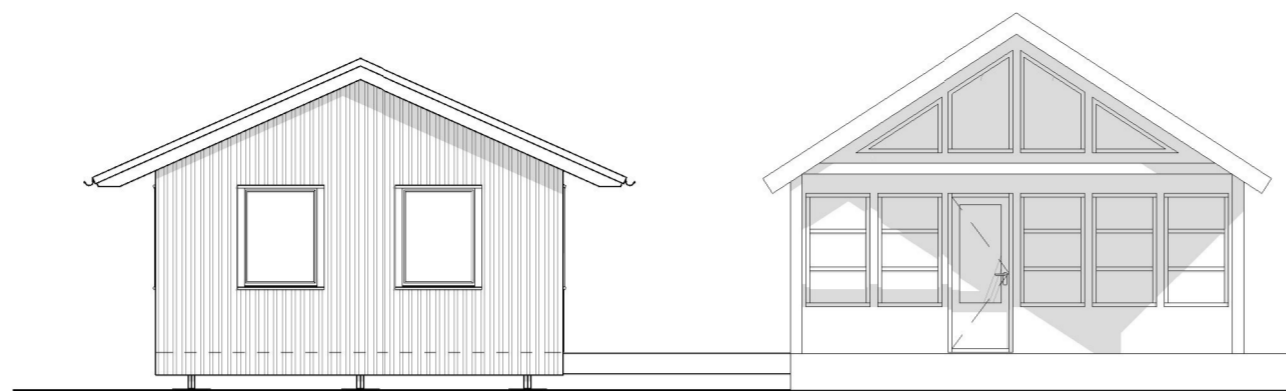
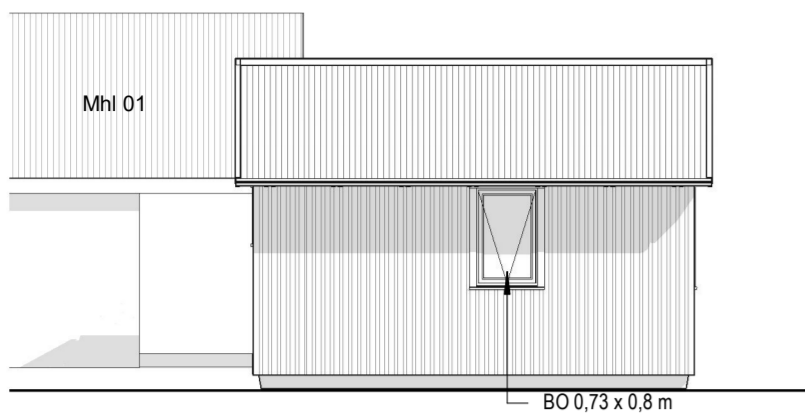

Suðvesturhlíð

1 : 100

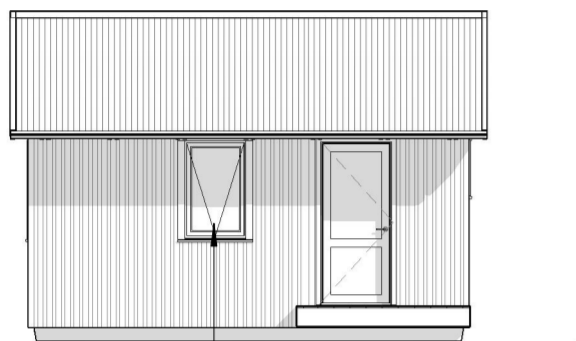

Norðausturhlíð

1 : 100

Suðausturgafi

1 : 100

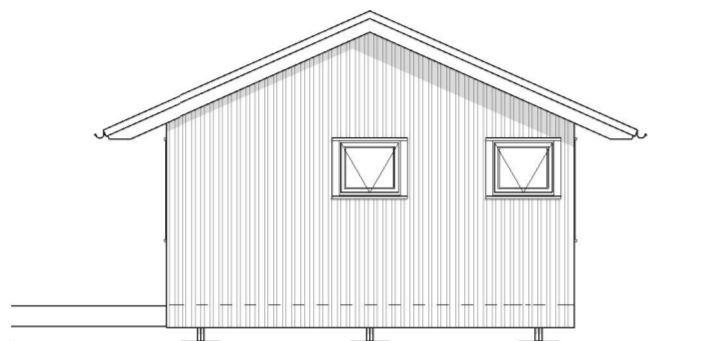

Norðvesturgafi

1 : 100

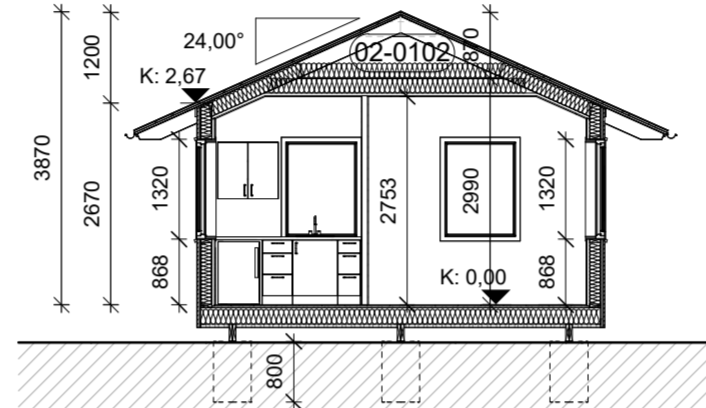

Snið A

1 : 100

Greinargerð (byggingarlýsing): Skútabraut 3, Bláskógabyggð

a. Almenn:

Götuheiti: Skútabraut 3, Bláskógabyggð Mhl 02
Landeignanúmer - L167558 Staðgreinir – 8721-1-88250030

Sótt er um leyfi til að byggja gestahús úr timbri á lóðinni Skútabraut 3, eins og meðfylgjandi teikningar sýna.

b. Starfsemi og notkun:

Um er að ræða mannvirki í notunarflokki 3, gestahús.

c. Helstu stærðir:

Birt flatarmál = 31,5 m²

Yfirlit	D1 Brúflötur m ²	D2 Brúflötur m ²	D3 Brúflötur m ²	D4 Brúflötur m ²	D5 Brúflötur m ²	D6 Brúflötur m ²	D7 Brúflötur m ²	D8 Brúflötur m ²	D9 Brúflötur m ²	D10 Brúflötur m ²	D11 Brúflötur m ²	D12 Brúflötur m ²	D13 Brúflötur m ²	D14 Brúflötur m ²	D15 Brúflötur m ²
A rými	31,6				31,5					22,9	26,6				31,6
B rými															
C rými															
Fylgimyli (F)															
Algangarmyl (V)	22,8				22,8					11,1					
Bilgöngur										1,3					
Samtals:	54,3	0,0	0,0	54,3	22,8					11,1	26,6				31,6

Flatarmál nýtingarhlutfalla	Loð m ²	Hlutfall
Flatarmál nýtingarhlutfalla er A rými + B rými, undanskild er búttólaflatarmál rýma með aðalræð lögri en 1,8 m, samkvæmt skjalreglugerð 2013 (breyting var gerð 2016). Notkun rýma hefur ekki áhrif á útreikning nýtingarhlutfalla.	31,6	3.300,0
Flatarmál til útreikninga nýtingarhlutfalla	31,6	3.300,0

d. Stærð lóðar, nýtingarhlutfall:

Lóðarstærð skv. fasteignaskrá 3300 m²
Stærð matshluta 1 skv. fasteignaskrá 55,5 m²
Nýtingarhlutfall: 55,5+31,5/3300 = 0.026
3 bílastæði eru innan lóðar

e. Burðarvirki:

Um er að ræða timburhús þar sem burðarvirkið kemur forsníðið. Húsið verður grundað á þjappaða fyllingu og reist á steinsteypur sökkulsúlur. Gólf verður úr 45 x 220 mm timburbitum, klætt undir með 12 mm rakapöllum krossvið til vindþéttingar og ofan með 22 mm gólfhvápapi. Útveggir verða úr 45 x 145 mm timburstöðum. Þak verður úr 45 x 195 mm timbursperrum með skambbita. Húsið flokkast í A flokk hvað varðar svignun burðarvirki.

f. Utanhússfrágangur og litaval:

Útveggir - utan á timburgrind er klætt með 12 mm krossvið til afstífging og vindþéttingar, 21 mm timburlistar og þak á með standandi timburklæðningu. Þak - ofan á timbursperrum kemur borðklæðning, þakpappi og báruð málmklæðning. Loftun yfir þakinn er inn um raufar undir þakköntum. Gluggar og útihurðar eru úr timbri. Gler er tvöfalt k-einangrunargler. Verksmiðjuframleiddir gluggar skulu vera CE vottaðir. Glerjafir gluggar skulu slagregnsprófaðir samkvæmt ÍST EN 1027. Gluggi skal standast prófunarálag sem er að lágmarki 1100 Pa. Litaval skal vera í samræmi við deiliskipulag.

g. Gerð og hæð handrída:

Á ekki við

h. Einangrun og leiðnitap:

Útveggjagrind er fyllt með 145 mm steinullareinangrun. Þak er einangrað á milli og yfir skambbita með 2x200 mm steinullareinangrun (70%) og milli sperra með 170 mm steinullareinangrun (30%). Einangrað er á milli gólfbita með 200 mm steinullareinangrun.

Byggingahluti	U-gildi, Samkvæmt BR	U-gildi, rauntap
Léttir útveggir	0,30 (w/m ² K)	0,26 (w/m ² K)
Timburgólf að útilofti	0,20 -	0,20 -
Timburþak - Vegið meðaltal	0,20 -	0,15 -

i. Innanhússfrágangur:

Allar klæðningar að innan skulu vera a.m.k. í flokki 2. Léttir innveggir sem umlykja votrymi verða klæddir með rakapöllum plötum. Neðan á loft kemur aftréttigrind og 12 mm loftklæðning. Innhurðar: Innhurðar verða yfirfeldar og spónlagðar/sprautlakkaðar.

j. Kerfislöft:

Á ekki við

k. Lagning:

Húsið verður kynnt með hitaveitu, ofnakerfi og lagnaleiðir verða í gólfum og veggjum. Handklæðaðofn verður á baði. Neysluvatn verður lagt í gólfum og veggjum að tengistöðum. Hámarks hiti neysluvatns verður ekki hærra en 62°C. Hiti við toppunarstaði á bódóm skal ekki fara yfir 43°C. Loftþræsing: Öll herbergi eru loftþræst með opnanlegum gluggum. Rafhleðsla ökutækja: Gera skal ráð fyrir tengibúnaði til rafhleðslu ökutækja við bílastæði. Fráveita skal tengd við rotþrú innan lóðar og skal hún uppfylla kröfur reglugerðar um fráveitu og skóþ nr. 798/1999. Lágmarksstærð rotþrúar við sumarhús skal vera 2200 lítra skv. leiðbeiningum Umhverfisstofnunar.

l. Brunavarnir:

Rýmingarleiðir eru um hurðir og björgunarop. Á teikningum eru útgönguleiðir sýndar svo og reykskynjarar og slökkvitæki. Staðsetja skal 1 slökkvitæki við inngang (6 kg duftslökkvitæki eða 6 lítra léttvatnsslökkvitæki). Brunamótstaða burðarvirki skal vera a.m.k. R 30.

m. Hjóðvistarkröfur:

Hjóðvíst í byggingunni verður í samræmi við gildandi byggingareglugerð nr. 112 og í samræmi við ÍST 45 og eigi lakari en í flokki C.

n. Öryggis og viðvörunarkerfi:

Á ekki við.

o. Tæknibúnaður

Á ekki við.

p. Algild hönnun:

Gestahúsið uppfyllir ekki að öllu leiti kröfur um algilda hönnun.

q. Frágangur lóðar

Frágangur lóðar skal vera í samræmi við gildandi deiliskipulag.

r. Meðhöndlun sorps

Sorpmótaka er í grenndargámum og mun flokkun sorps fara þar fram.

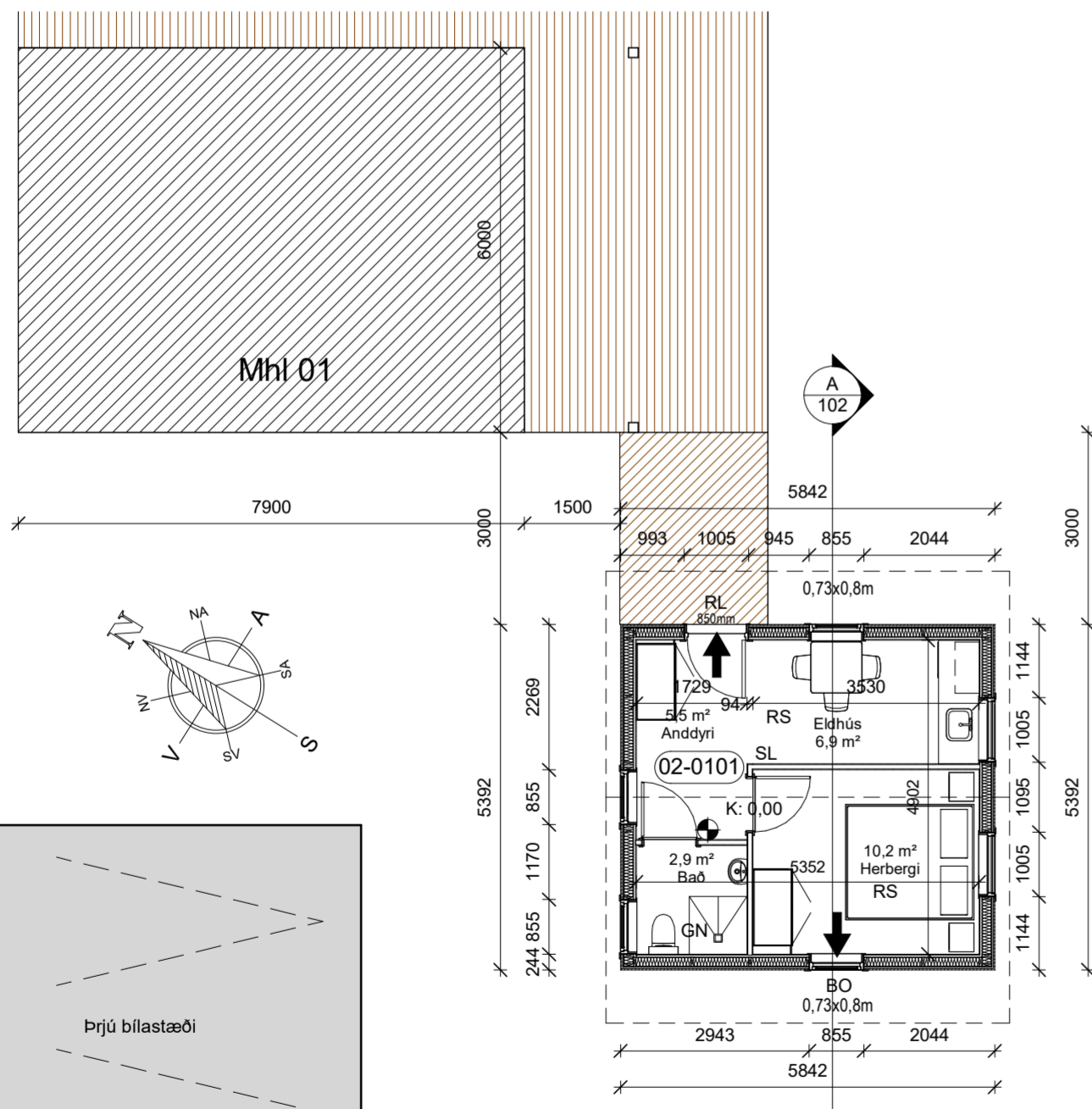

Grunnflötur húss 31,5 m²
Um er að ræða mannvirki í notunarflokki 3

Grunnmynd

1 : 100

Magnús H. Ólafsson arkitekt á höfundarétt Rammahúsa 1:100

Skýringar

- R 60 Brunamótstaða burðarvirki
- GN Gólfniðurfall
- LR Loftþræsing
- SL Slökkvitæki
- RS Reykskynjar
- ➔ RL Rýmingaleið
- ➔ BO Björgunarop
- ⬇️ Kóti á sníði
- ⊕ Kóti á grunnmynd

A	Útg.	Dags.	Útgefið	GIM
	Útg.	Dags.	Skýring	Br.af:
<p>GM Hönnun ehf.</p> <p>Leynisbraut 33, 300 Akranesi Sími: 8976307 Kt: 541223-0290 gudlaugur@gmail.com</p>				
Verkefni:				
Gestahús úr timbri				
Heimilisfang:				
Skútabraut 3, Bláskógabyggð				
Verktugund:				
Nýbygging				
Landeignanúmer:		Staðgreinir:		
L167558		8721-1-88250030		
ADALUPPDRÁTTUR				
Grunnmynd, sníð, útlit og greinargerð				
Hannað af:	GIM	Matshluti:	02	
Teiknað af:	GIM	Mælikvarði:	As indicated	
Yfirfarið af:		Dagsetning:	14.03.2024	
Hönnuður: Guðlaugur I. Mariasson byggingafræðingur BFÍ Kt: 160970-4729				
Hönnunarstjóri: KT: 160970-4729				
24-03			102	A
Verknúmer	Svæði	Áfangi	Ábyrgð	Útgáfa
HÖNNUÐUR ÁSKILUR SÉR ALLAN RÉTT Á TEIKNINGUM - FJÓLFOLDUN ER HÁÐ SKRIFLEGU SAMBYKKI				

