

Snið A-A
1 : 100

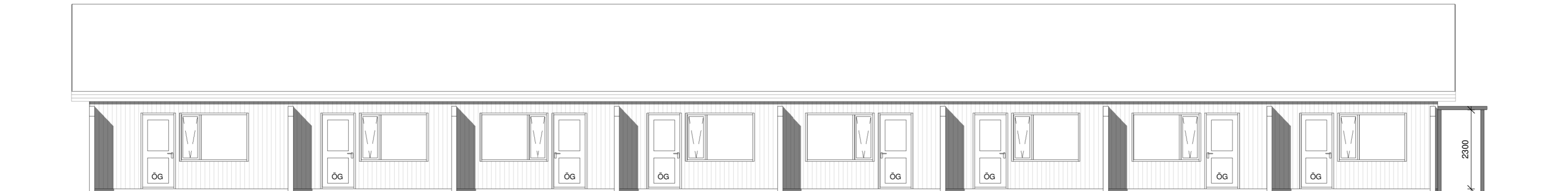

Suður
1 : 100

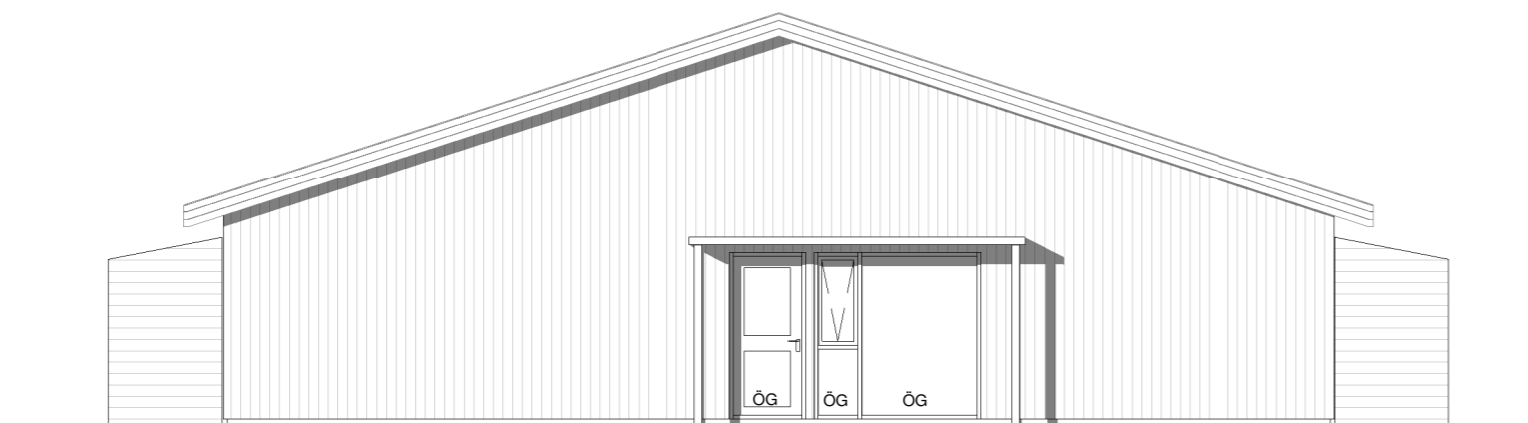

Austur
1 : 100

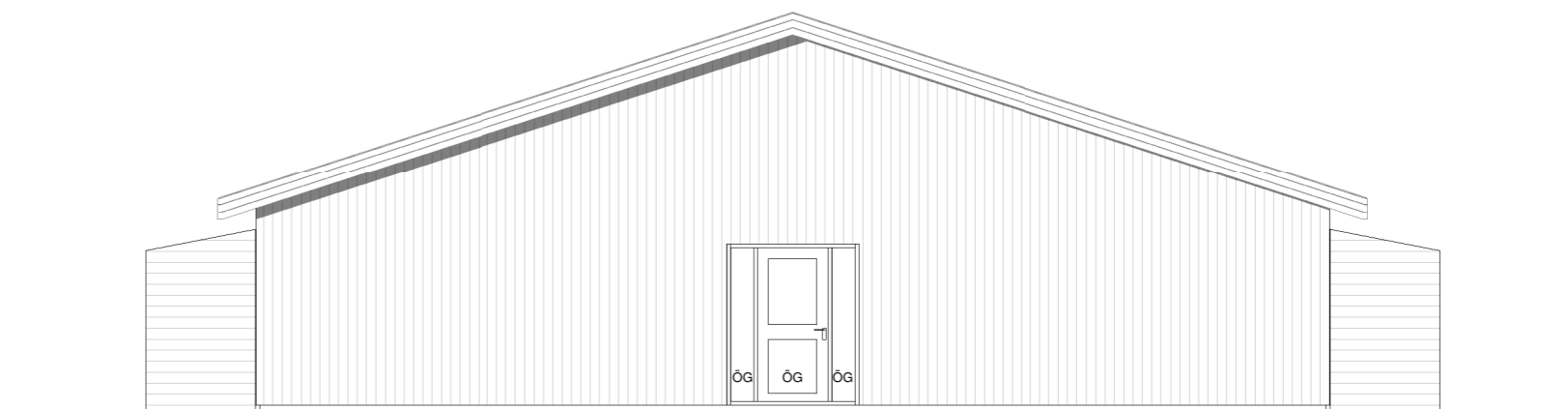

Vestur
1 : 100



Norður
1 : 100

Öll mál eru í millimetrum, nema annað sé tekið fram.

Nr.	Breyting	Dagsetning	Yfirarið

VERKHEITI:	Efsti-Dalur 2 (Gistihús) 806 Bláskógabyggð	TEIKNINÚMÉR:	100
------------	---	--------------	-----

VERKHLUTI:	Aðaluppdráttur Útlit og snið	ÚTGÁFA:	A1
------------	---------------------------------	---------	----

Teiknað:	Pórunn Sigbórsdóttir kt. 060874-3959	Bláðstaerð:	A2
----------	--------------------------------------	-------------	----

Hönnuður:	Bent Larsen Fróðason kt. 141177-3469	Samþykkt:	Bent Larsen	Dagsetning:	23/09/22
-----------	--------------------------------------	-----------	-------------	-------------	----------

Hönnunarstjóri:	Bent Larsen Fróðason kt. 141177-3469	Samþykkt:	Bent Larsen	Frumútgáfa:	23/09/22
-----------------	--------------------------------------	-----------	-------------	-------------	----------

LARSEN HÖNNUN OG RAÐGJÖF	Bent Larsen Fróðason Byggingrafæðingur B.Sc Sími 844-7699 tölvupóstur: bent@larsenhr.is	VERKNR:	22-010	MKV:	1:100
------------------------------------	--	---------	--------	------	-------

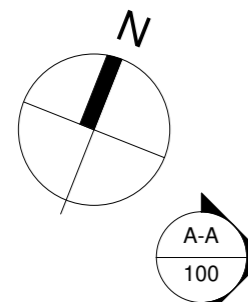

Byggingareitur

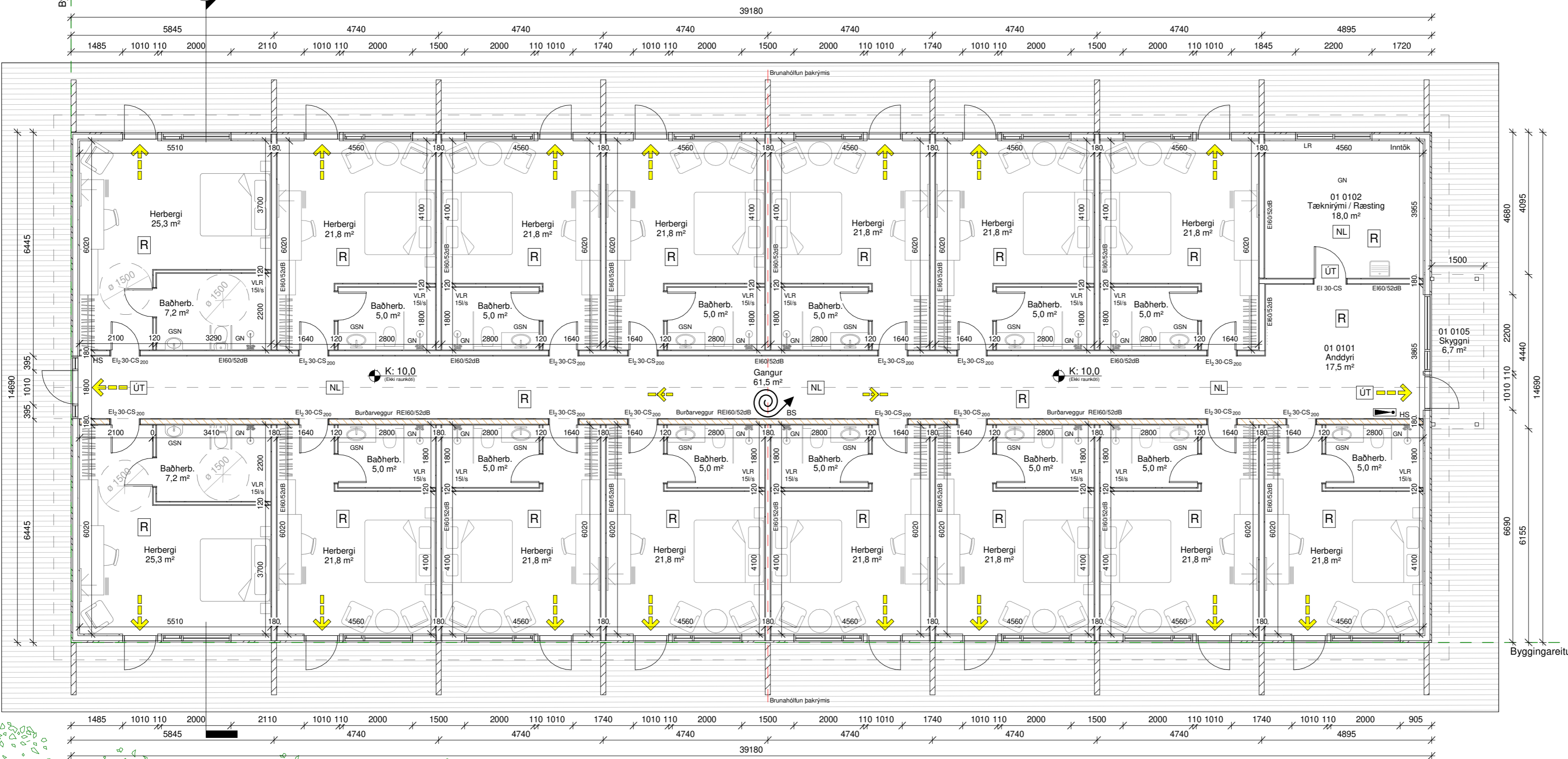

Skýringar.

- Útgangur
- Rýmingarleið
- Útjós
- Reykskynjari
- Neyðarlýsing
- Brunaviðvörðunarkerfi
- Brunaslanga
- Loftræsting
- Vélræn loftræsting
- Handslökkvitæki
- Hleðslustöð
- Gólfniðurfall
- Gegnumstreymisniðurfall
- Öryggisgler
- Gólfkóti á frágengið gólf
- Inntök fyrir hitaveitu, vatnsveitu, rafmagn og síma
- Matshluti
- Brunamótstaða veggja/hurða
- Burðarveggur
- Byggingareitur
- Lóðarmörk

Öll mál eru í millimetrum, nema annað sé tekið fram.

Nr.	Breyting	Dagsetning	Yfirarið

VERKHEITI: Efsti-Dalur 2 (Gistihús) 806 Bláskógabyggð	TEIKNINÚMÉR: 101
---	-------------------------

VERKHLUTI: Aðaluppdráttur Grunnmynd	ÚTGÁFA: A1
---	-------------------

Teiknað: Þórunn Sigþórsdóttir kt. 060874-3959	Blaðstærð: A2
---	----------------------

Höfundur: Bent Larsen Fróðason kt. 141177-3469	Sambýkt: <i>Bent Larsen</i>	Dagsetning: 23/09/22
--	-----------------------------	----------------------

Höfnunarsjóri: Bent Larsen Fróðason kt. 141177-3469	Sambýkt: <i>Bent Larsen</i>	Frumútgáfa: 23/09/22
---	-----------------------------	----------------------

LARSEN HÖNNUN OG RAÐGJÖF	Bent Larsen Fróðason Byggingafræðingur B.Sc Sími 844-7699 tölvupóstur: bent@larsenhr.is	VERKNR: 22-010 MKV: 1:100
------------------------------------	--	--

Grunnmynd
1 : 100

Almennar skýringar:

Um er að ræða 15 herbergja gistihús á einni hæð á lóðinni Efsti-Dalur 2 í Laugardal, Bláskógabyggð. Byggingin verður í notkunarflokki 4 skv. byggingarreglugerð. Lnr. 167631

Í Efsta-Dal 2 er stundaður hefðbundinn búskapur en einnig hefur þar um árabli verið starfærkt ferðaþjónusta. Fyrirhuguð nýbygging er staðsett á reit G1 sem samkvæmt gildandi deiliskipulagi, samþykktu í skipulagsnefnd uppsveita Árnessýslu þann 12. apríl 2012, heimilur að reisa 1-2 gistihús, samtengd eða stakstað með allt að 20 herbergjum. Gistihús skulu rúmast innan byggingarreits G1 sem skv. gildandi deiliskipulagi leyfir samantagað hámarksstærð gistihúsa 600 m². Pakhalli skal vera 14-20° og skulu ný gistihús vera í samræmi við núverandi gistihús m.t.t. þakgerðar, þakhalla, litar og efnisvala.

Fyrirhuguð bygging gistihúss er í samræmi við gildandi aðal- og deiliskipulag. Aðkomuleið er um veg austan við ný gistihús (reit G1) og eru bílastæði meðfram aðkomuvegi, alls 15 talsins, þar af eru 2 fyrir hreyfihamlaða. Herbergi eru alls 15 talsins, þar af eru 2 fyrir hreyfihamlaða. Gert ráð fyrir inntaks- og tæknirými í austurhluta byggingar þar sem aðalningangur er.

Núverandi byggingar á lóð eru:

Table with 2 columns: Mhl. (Mhl. 09 - Hlaða, Mhl. 13 - Fjós með áburðarkj., Mhl. 15 - Gistihús, Mhl. 17 - Veitingahús, Mhl. 18 - Vélaskemman, Mhl. 19 - Geymsla, Mhl. 20 - Sumarhús, Mhl. 21 - Sumarhús) and area (m²).

Nýbygging:

Mhl. 22 - Gistihús 575,6 m² 1.531,2 m³

Byggingarmagn á lóð alls: 2.615,1 m³

Lóð: 622,4 ha Nýtingarhlutfall: 0,0004

Almenn efni og gerð:

Sökkjar eru staðsteyptir og einangraðir að innan með 75 mm plasteinangrun. Gólfplata er staðsteypt, einangruð með 100 mm plasteinangrun og með ísteyptum gólfhlita.

Útveggir eru gerðir úr timbri. Utan á timburgrind kemur gufuopinn 9 mm krossviður, ≥ 20 mm loftunargrind (lektur) og loftræst liggjandi báruklaðning, dökkgræn að lit. Setja skal músanet að neðan allan úthringinn. Einangrun útvegga er 145 mm steinull. Að innan kemur rakavarnag, raflagnagrun og klaðning í flokki 1.

Þak er kraftsperruþak og þakhalli er 18°. Þak klaðnist með aluzink bárujárni, klaðningu og þakpappa. Þak er einangrað með 200 mm þakull með vindpappa. Neðan við ull kemur rakavarnag og því næst er rafmagnsgrind. Loft eru klaðnd með plötuklaðningu í flokki 1.

Gluggar og hurðir eru úr ál/þimbri í hvítum lit. Gler í gluggum er tvöfalt K- einangrunargler. Tvöfalt samfimt öryggsgler er í gólfisðum gluggum/hurðum, sem og öllum gluggum og hurðum sem eru allt að 600mm frá gólf. Hæðarmunur gólfs við inni- og útihurða skal ekki vera meiri en 25mm, að meðtalinni hæð á þröskuldi. Allar útihurðir (hurðaflekar) eru 900 mm að breidd. Allar innihurðir (hurðaflekar) eru 800 mm að breidd.

Innveggir:

Léttir innveggir eru byggðir úr blikkstoðum, einangraðir með 50 mm einangrun og klaðdir með 2x13 mm gipsi beggja vegna.

Húsið skal að lágmarki uppfylla kröfur til hjóðvistarflokks C fyrir gististaði samkvæmt ÍST 45:2016.



Afstöðumynd - Mál í metrum 1 : 1000

Brunamál:

Byggingin er í notkunarflokki 4.

Í húsinu skulu vera handsökkvitæki af viðurkenndri gerð. Við val og staðsetningu á handsökkvitækjum má leita ráðgjafar hjá slökkviðlisstjóra og hafa þer hljóðsýn af leiðbeiningum og reglum Mannvirkjastofnunar. Handsökkvitæki skulu vera í samræmi við ÍST-EN3.

Flóttaleiðir eru sýndar á grunnmynd og er mesta reiknuð lengd flóttaleiðar að útgangi, eða inn í annað brunahólf, 20 m. Flóttaleiðarmyndir skv. ISO 23601 skulu vera í hverju gistiharbergi, sem sýna útgönguleiðir ásamt upplýsingum um viðbrögð við eldsvoða og staðsetningu brunavarnarbúnaðar. Brunavegur EI60 er á milli herbergja sem og á milli herbergja á norðurhlíð og gangstæknirými. Berandi brunavegur REI60 er á milli herbergja á suðurhlíð og gangstæknirými. Hvert gistiharbergi er sér brunahólf, gangur/anddyri er sér brunahólf og tæknirými er sér brunahólf. Þakrími skiptist upp í tvö brunahólf. Sjálfvirk brunaviðvörn er í húsinu skv. ÍST EN 54 tengt viðurkenndri vaktstöð. Fjöldi og gerð reykskyrnara skal vera skv. ÍST EN 54. Stjórnstöð er staðsett í anddyri við aðal-aðkomuhurð í austurhluta byggingar. Kolsýruslökkvitæki 2 kg. skal vera í tæknirými/geymslu og slöngukelji skv. grunnmynd. Út- og neyðarlýsing er skv. byggingarreglugerð, ÍST EN 1838, ÍST EN 50172 og öðrum tengdum stöðlum.

Inntök:

Öll inntök eru í tæknirými.

Lagnir:

Frárennslislagir eru lagðar í jörðu og undir botnplötu og tengjast röttró sem uppfyllir stærð skv. leiðbeiningum Umhverfisstofnunar þ.e. 14.000 lítrar. Neysluvatnslagir eru lagðar undir botnplötu, í botnplötu og í veggj (rör í rör). Hlástig vatns við töppunarstaði skal ekki fara yfir 43°. Gólfhliti er lagður í botnplötu. Gólfniðurföll verða í öllum votrymum, sjá grunnmynd.

Öll rými eru ýmist loftræst um opnanleg fög, hurðir eða með vélrænni víftu, sjá nánar á grunnmynd. Kröfur skv. byggingarreglugerð 112/2012, grein 10.2.5 Útsog úr baðherbergi: 15 l/s.

Gera skal ráð fyrir tengibúnaði fyrir hleðslu rafbila skv. gr.6.8.1 í byggingareglugerð með áorðnum breytingum. Alls verða 5 bílastæði þar sem hleðsla rafbila er möguleg. Hleðsla rafbila er við 2 stæði fyrir hreyfihamlaða auk 3. annarra bílastæða.

Votrymi:

Til að hindra skemmdir vegna notkunar vatns, leka eða rakaþættingar í votrymum skal uppfylla gr. 10.5.7 í byggingarreglugerð nr. 112/2012 ásamt áorðnum breytingum (sjá nánar greinargerð hönnuðar).

Löð og umhverfi:

Byggingin er skv. skilmálum skipulagsyfivalda um hámarks hæð og stærðir. Samkvæmt gr. 7.1.6 í byggingareglugerð skal gert ráð fyrir að yfirborð jarðar falli vel að landinu. Hellulagður göngustígur verður við hús sem og timburpallur ásamt skjólveggjum milli herbergja. Göngustígur og timburpallur verður mótaður að hæð þröskulda hurða. Öll aðkoma vegna þjónustaþila s.s. slökkviðlis og sjúkrabíla er góð.

Sorpmál:

Sameiginlegt sorptunnuskýli fyrir allt svæðið er staðsett vestan við "ferðamannafjós". Endanlegur fjöldi og útfærsla verður ákveðinn í samræmi við Bláskógabyggð.

Annæð:

Uppfylltar eru kröfur varðandi kólnunartölur og einangrun einstakra byggingarhluta U-gildi:

Table with columns for building parts (Byggingarhlutar) and thermal/air properties (ÚTREIKN.TÖLUR, KRÖFUR) including W/m² K, U-value, and R-value.

Table with columns for room types (D0-D15) and building metrics (Lokun, Rými hæð-röð, Notkun texti, Höfuð-flokkun, Eignar-hald, etc.).

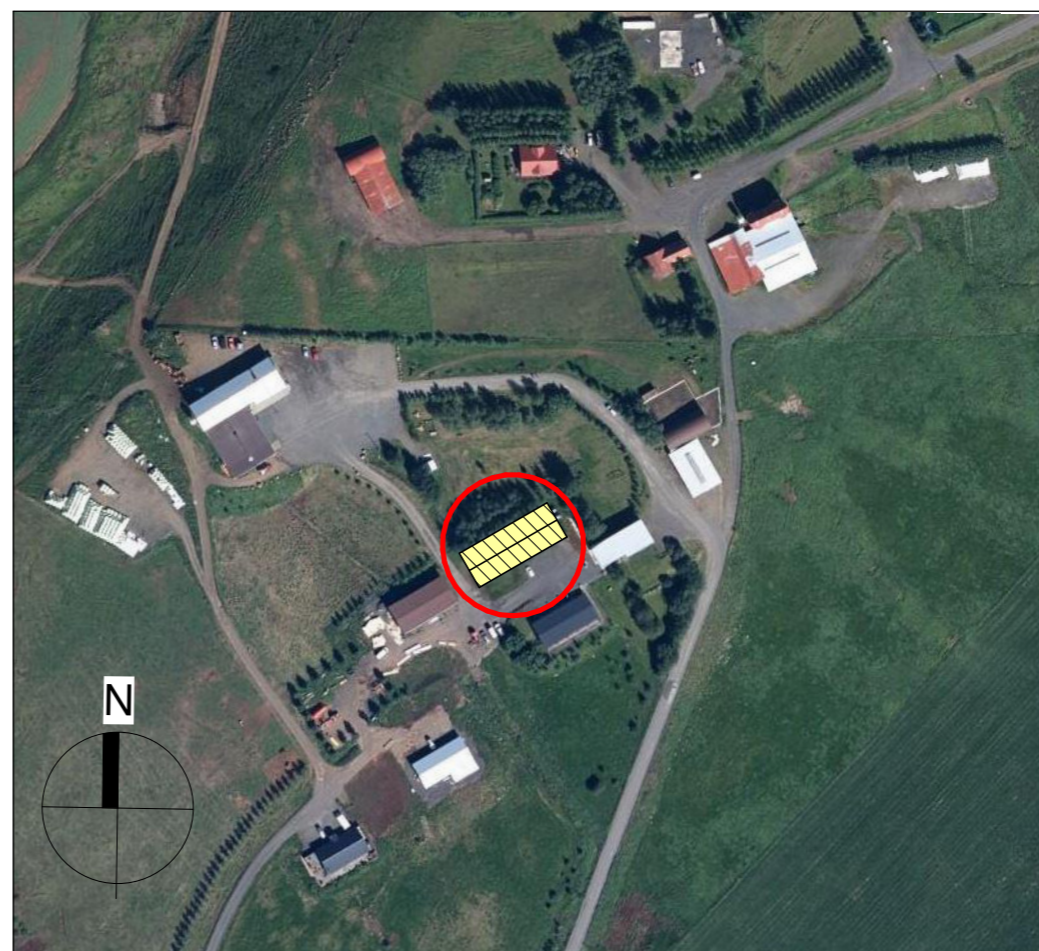

Yfirlitsmynd

Öll mál eru í millimetrum, nema annað sé tekið fram.

Table with columns: Nr., Breyting, Dagsetning, Yfirfarið

Project information block including: VERKHEITI: Efsti-Dalur 2 (Gistihús) 806 Bláskógabyggð, TEIKNINÚMÉR: 102, VERKHLUTI: Aðaluppdráttur, ÚTGÁFA: A1, and company logo LARSEN HÖNNUN OG RAÐGJÖF.

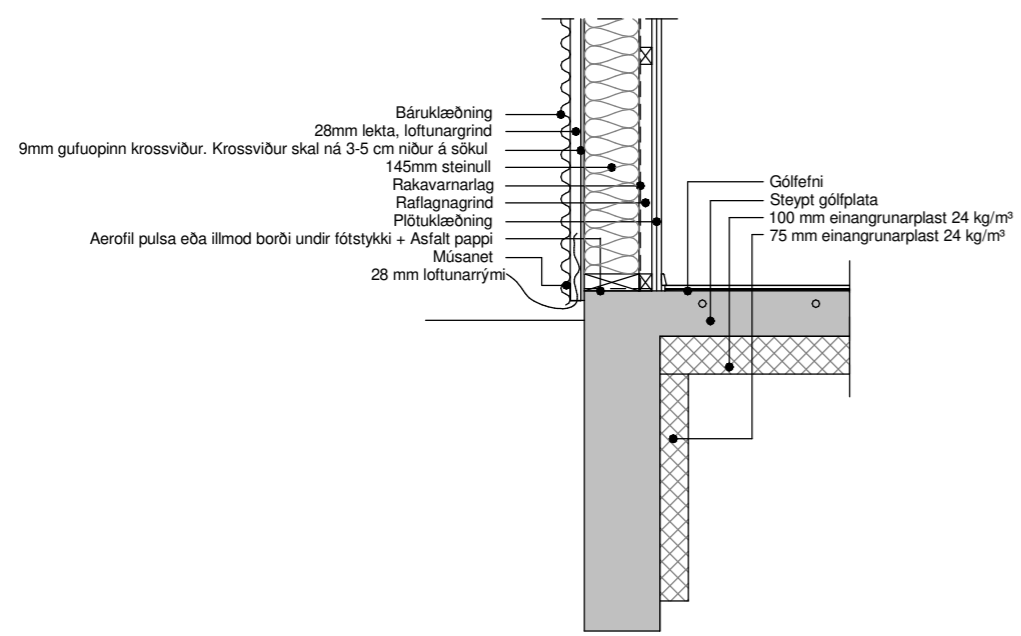
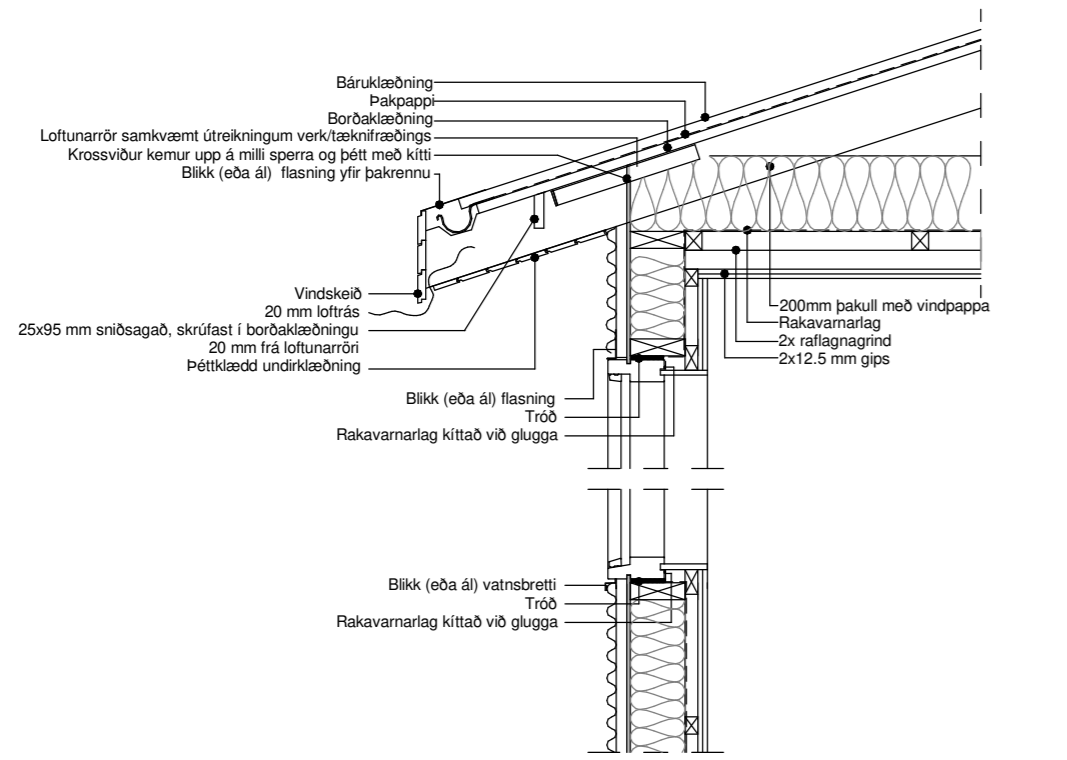

Lóðrétt deili í útvegg
Mkv. 1:20

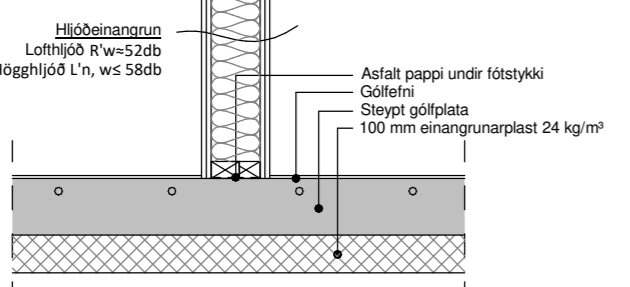
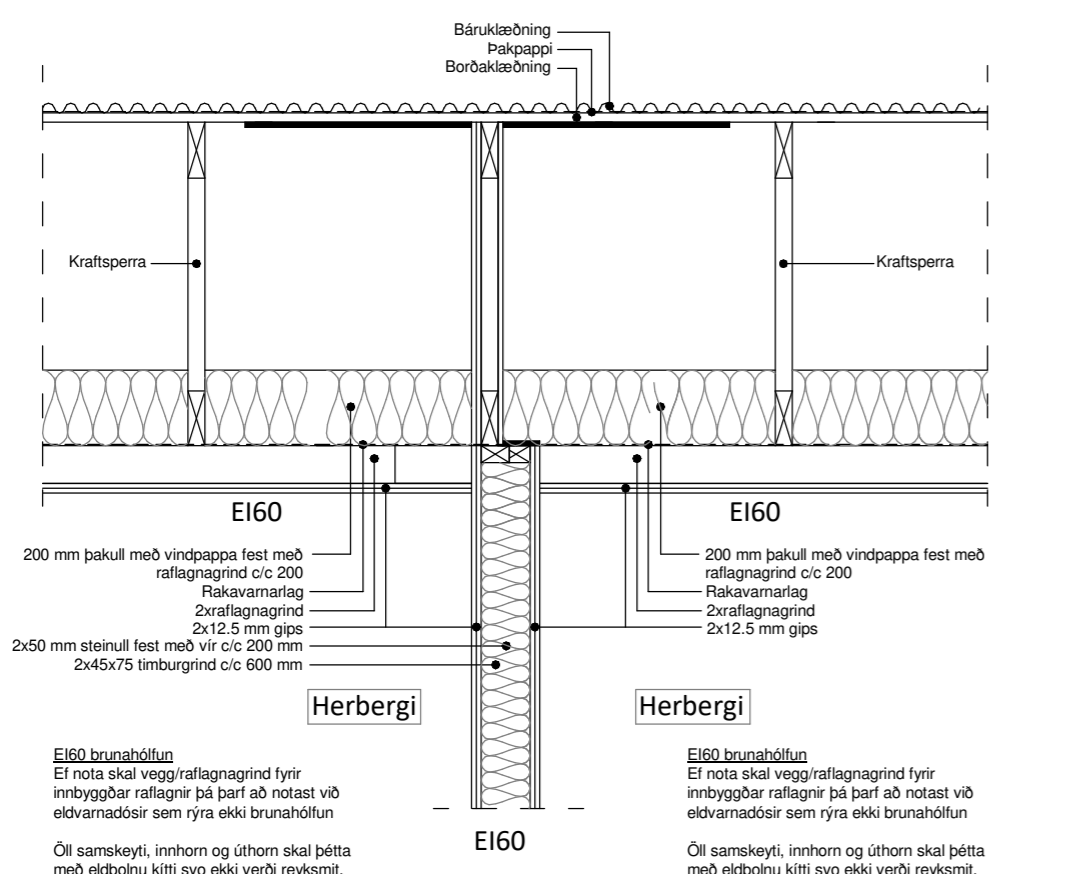

Lóðrétt snið í E160 brunahöfðun þakrýmis
Mkv. 1:20

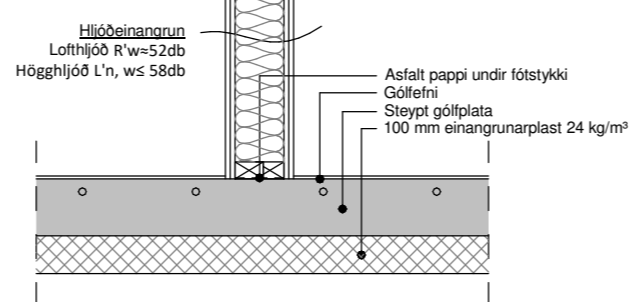
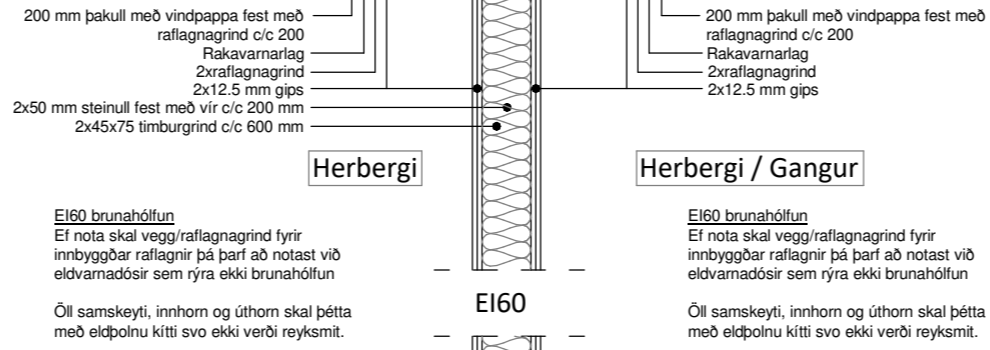
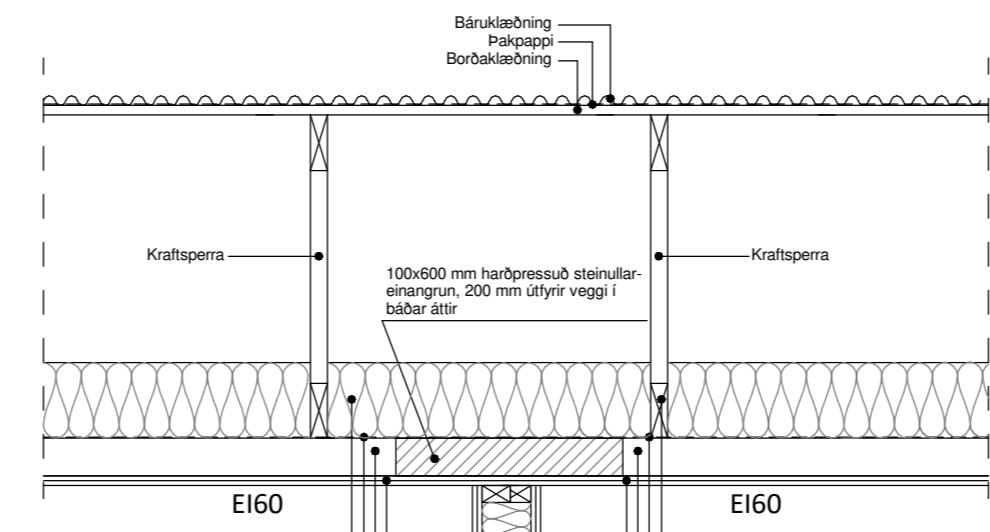

Lóðrétt snið í E160 brunavegg milli herbergja
Mkv. 1:20

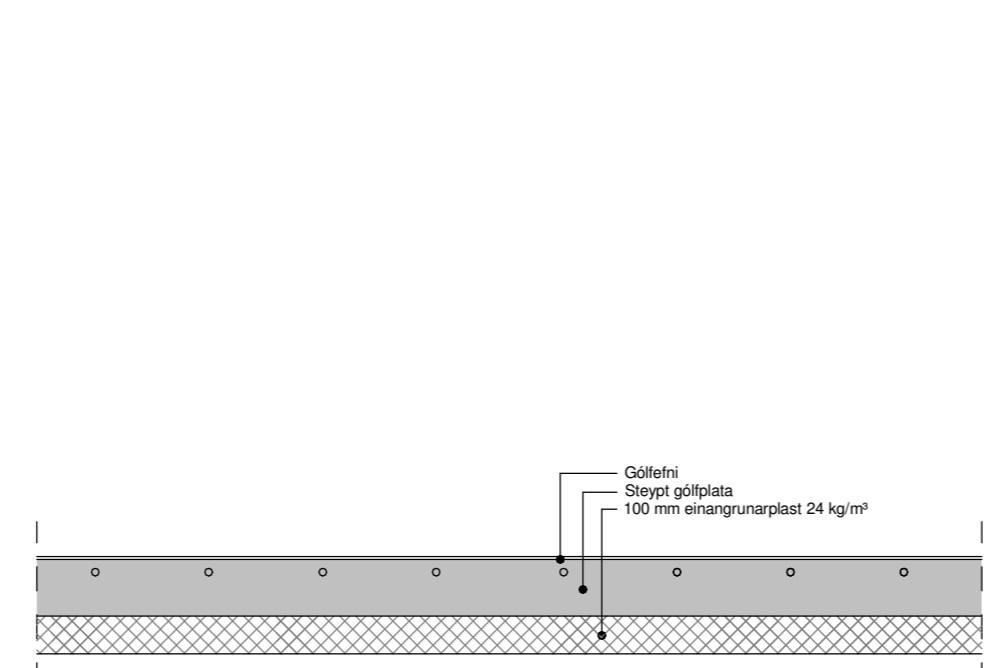
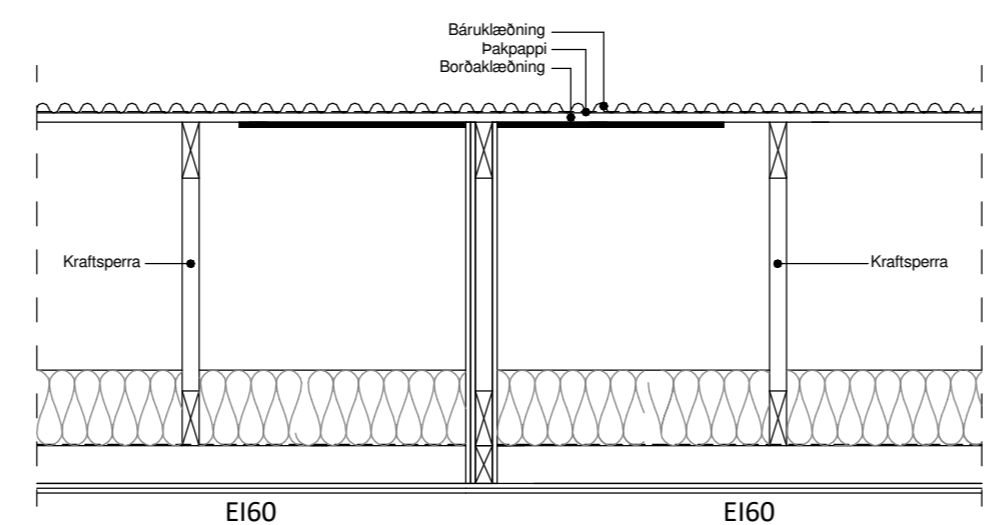

Lóðrétt snið í E160 brunahöfðun þakrýmis yfir milligangi.
Mkv. 1:20

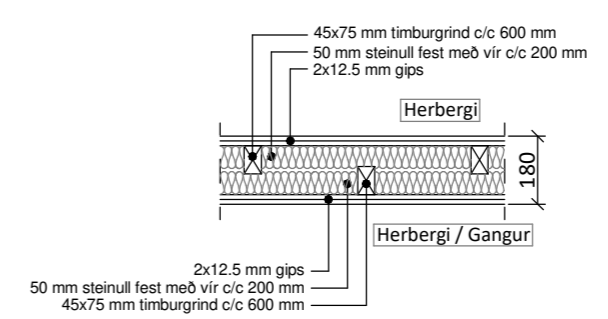

Lárétt deili í E160 brunavegg milli herbergja
Mkv. 1:20

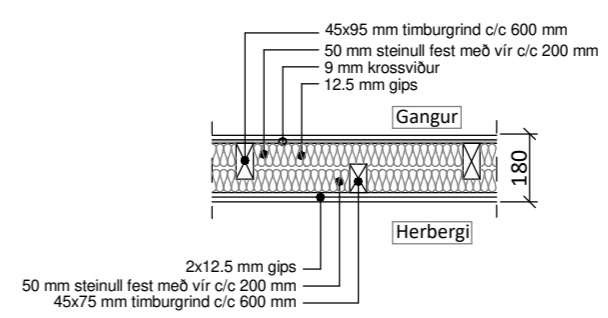

Lárétt deili í RE160 bruna- og burðarvegg milli herbergja og gangs.
Mkv. 1:20

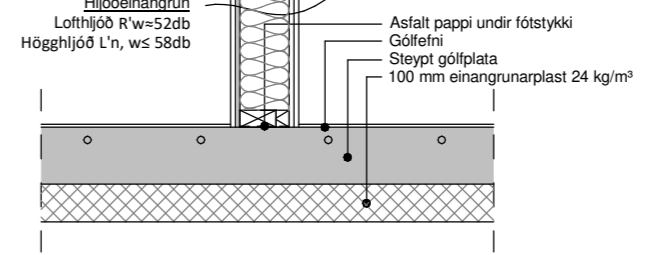
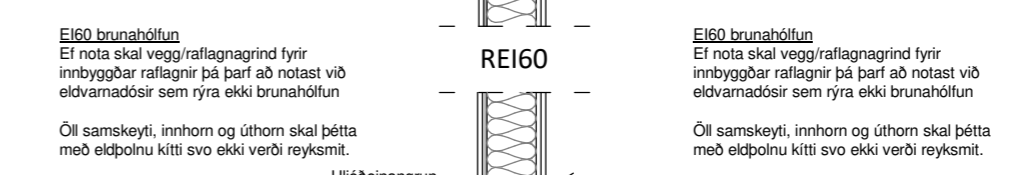
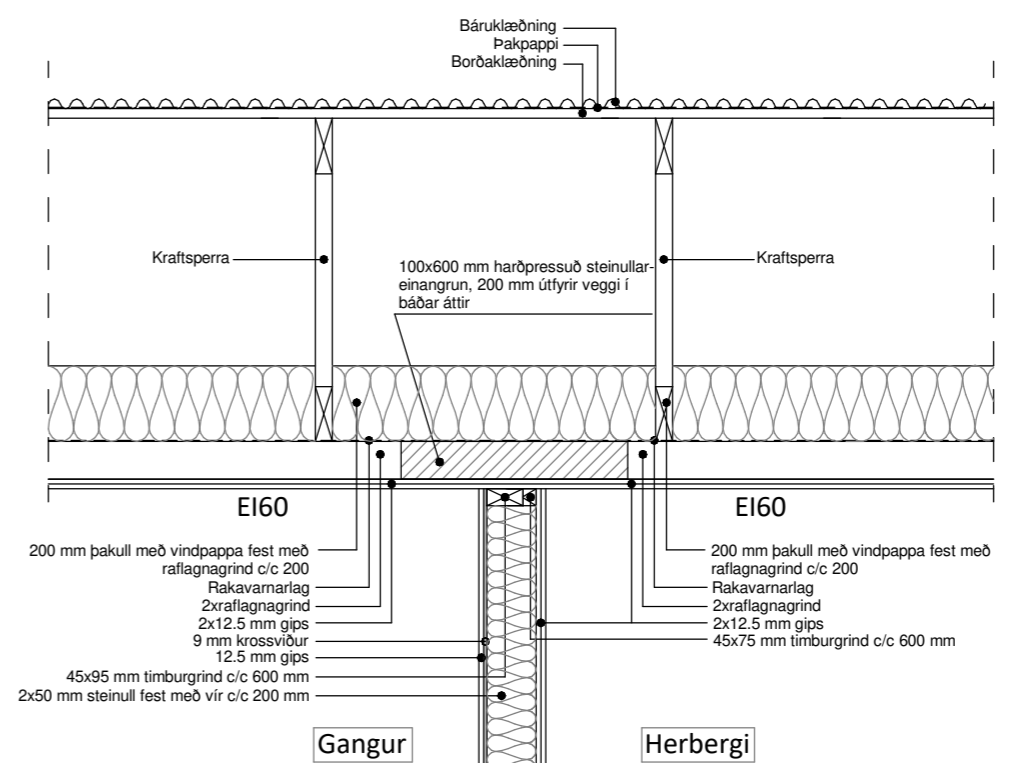

Lóðrétt snið í RE160 bruna- og burðarvegg milli herbergja og gangs.
Mkv. 1:20

Öll mál eru í millimetrum, nema annað sé tekið fram.

Nr.	Breyting	Dagsetning	Yfirarið

VERKHEITI: Efsti-Dalur 2 (Gistihús) 806 Bláskógabyggð	TEKNI-NÚMÉR: 103
VERKHLUTI: Aðaluppdráttur Deili	ÚTGÁFA: A1
Teiknað: Þórunn Sigþórsdóttir kt. 060874-3959	Bláðstærð: A2
Hönnuður: Bent Larsen Fróðason kt. 141177-3469	Sambýtt: Bent Larsen
Hönnunarstjóri: Bent Larsen Fróðason kt. 141177-3469	Sambýtt: Bent Larsen
LARSEN HÖNNUN OG RAÐGJÖF	
Bent Larsen Fróðason Byggingrafæðingur B.Sc Sími 844-7699 tölvupóstur: bent@larsenhr.is	
FRUMÚTGÁFA: 23/09/22	VERKNR: 22-010
DAGSETNING: 23/09/22	MKV: 1:20

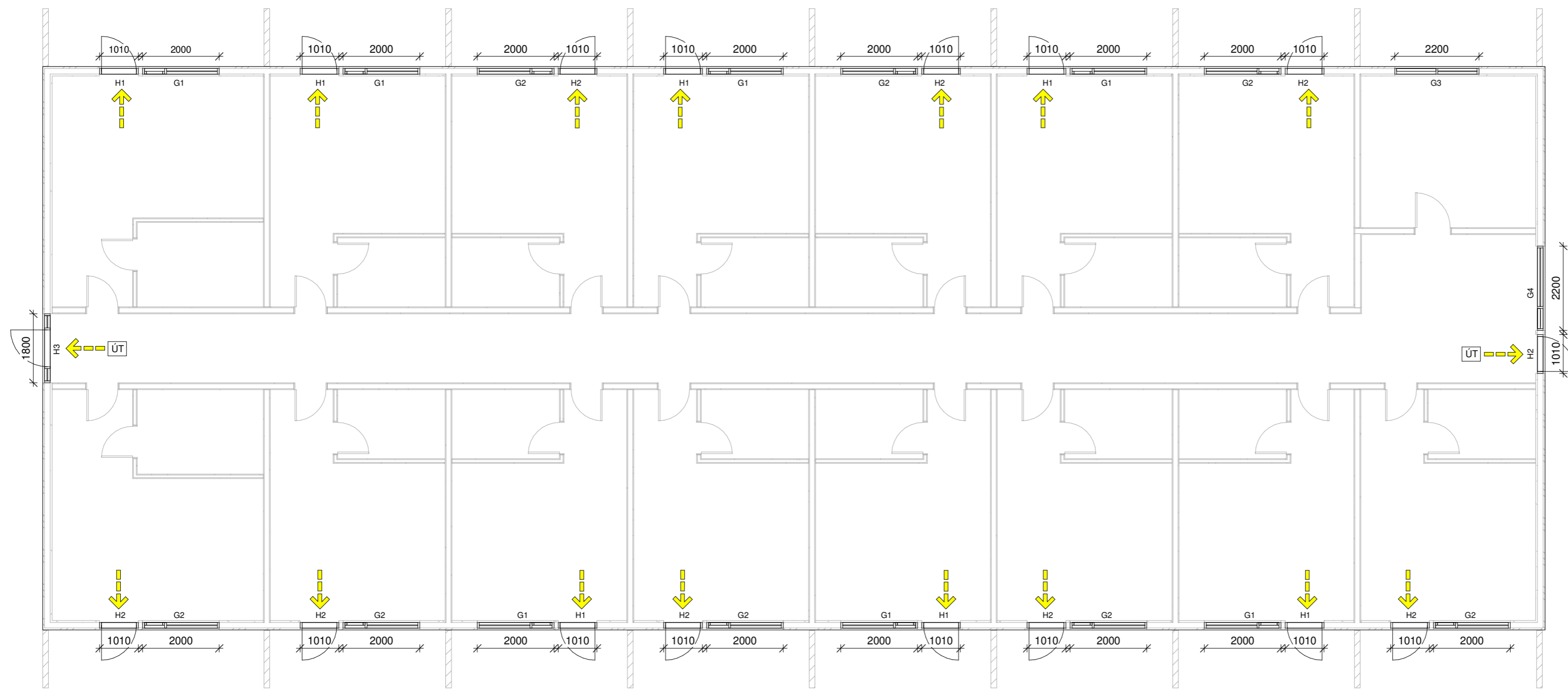

Grunnmynd (gluggar og hurðir)
1 : 100

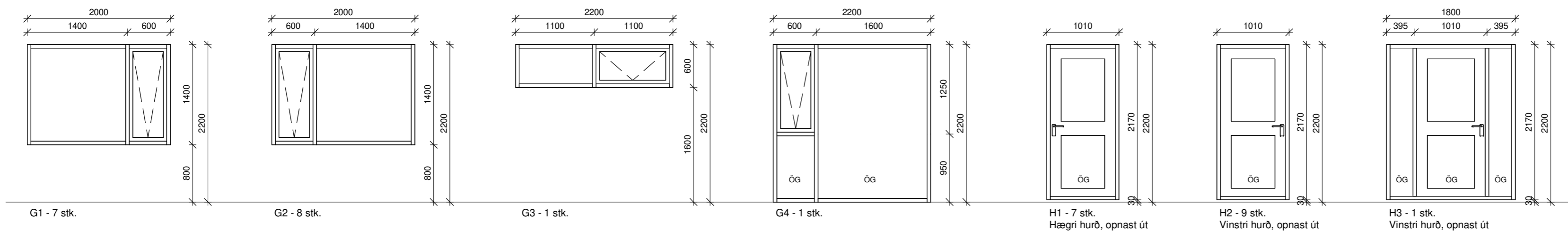

Gluggar og hurðir
1 : 50

Öll mál eru í millimetrum, nema annað sé tekið fram.

Nr.	Breyting	Dagsetning	Yfirarið
VERKHEITI:	Efsti-Dalur 2 (Gistihús) 806 Bláskógabyggð		TEIKNINÚMÉR: 300
VERKHLUTI:	Aðaluppdráttur Gluggar og hurðir		ÚTGÁFA: A1
Teiknað:	Pórunn Sigþórsdóttir kt. 060874-3959		Bláðstaerð: A2
Hönnuður:	Bent Larsen Fróðason kt. 141177-3469	Samþykkt: <i>Bent Larsen</i>	Dagsetning: 23/09/22
Hönnunarstjóri:	Bent Larsen Fróðason kt. 141177-3469	Samþykkt: <i>Bent Larsen</i>	Frumútgáfa: 23/09/22
Bent Larsen Fróðason Byggingafræðingur B.Sc Sími 844-7699 tölvupóstur: bent@larsenhr.is			VERKNR: 22-010 MKV: 1:100 1:50