

ÚTLIT (beggja húsa) - norður
1:100

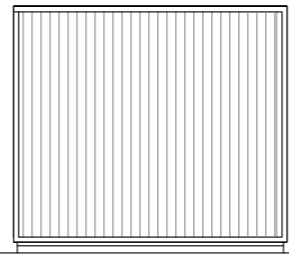

ÚTLIT (beggja húsa) - vestur
1:100

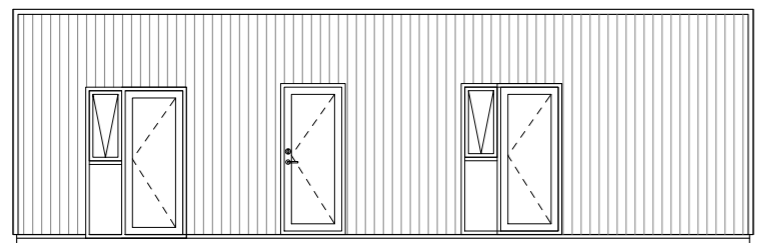

ÚTLIT (beggja húsa) - suður
1:100

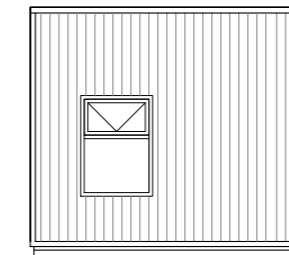

ÚTLIT (beggja húsa) - austur
1:100

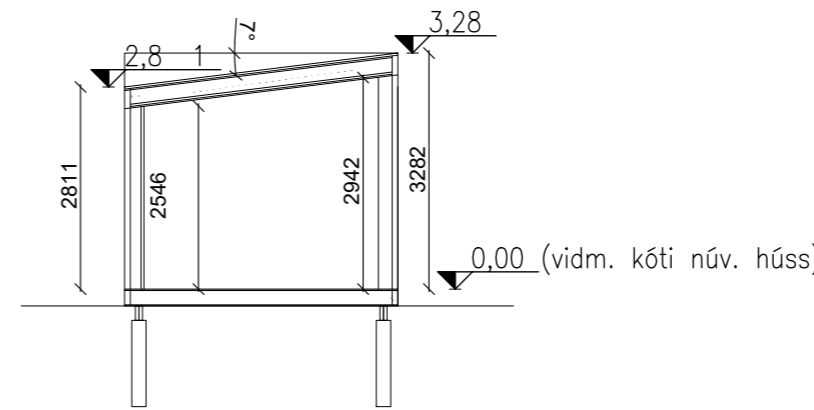

Snið
1:100

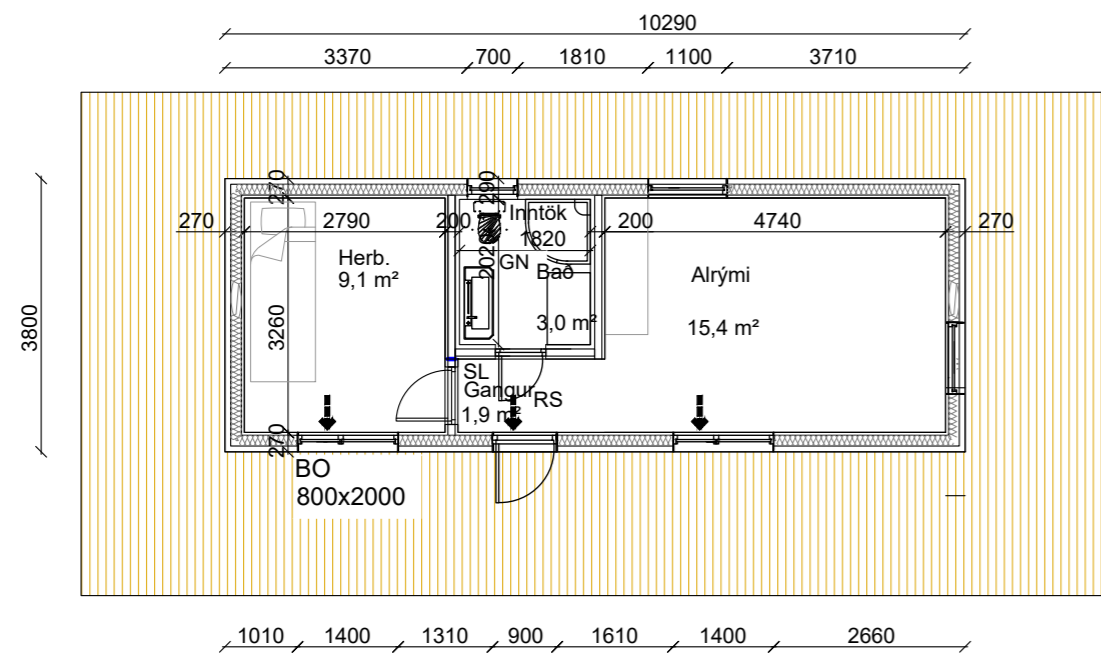

Grunnmynd (matshlutanr. 23)
1:100

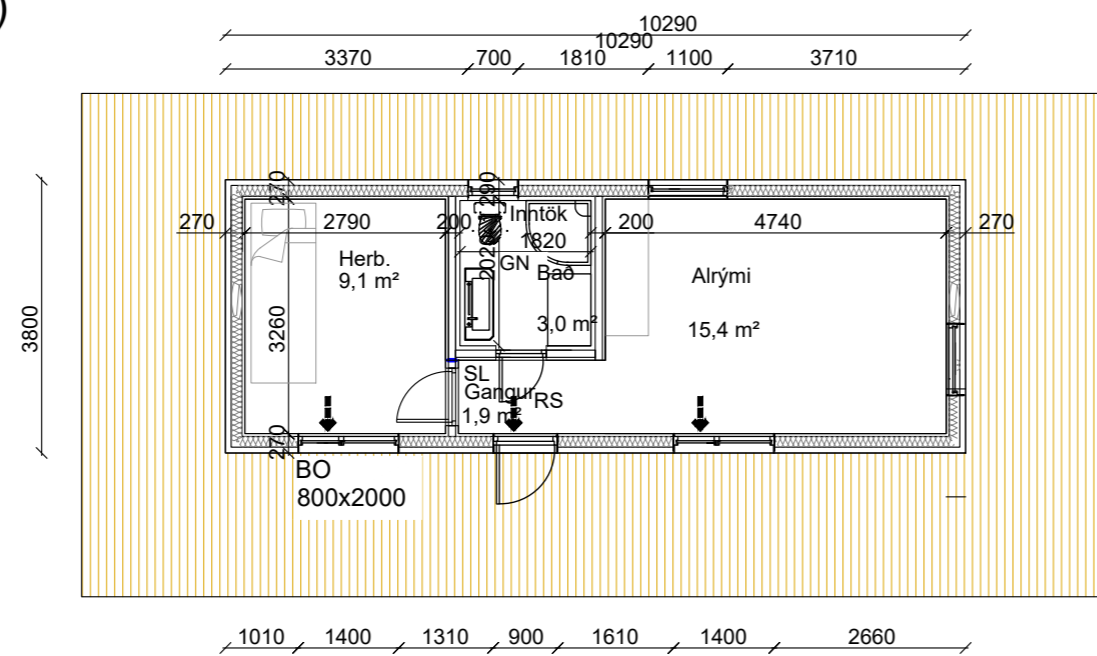

Grunnmynd (matshlutanr. 22)
1:100

Helstu stærðir.
Gestahús (Mh 23/Mh22).....35,0 m²
Bílastæði.....6 talsins

Kólnunartölur skv. byggingarreglugerð
Útveggir.....U - gildi = 0,30 w/m²°C
Þak.....U - gildi = 0,20 w/m²°C
Botnplata.....U - gildi = 0,20 w/m²°C
Gluggar og hurðar.....U - gildi = 2,0 w/m²°C

Kólnunartölur byggingahluta s.k.v. útreikningum.
Útveggir.....U - gildi = 0,24 w/m²°C
Þak.....U - gildi = 0,19 w/m²°C
Botnplata.....U - gildi = 0,20 w/m²°C
Gluggar og Hurðar.....U - gildi = 2,0 w/m²°C

- GN - Gólfniðurfal
- LR - Loftræsting
- RS - Reykskynjari
- SI - Slökkvitæki
- ➔ Útgangur, rýmingarleið

Byggingarlýsing
Sótt er um að reisa tvö gestahús byggingu á einni hæð að Kringlu II. Um er að ræða hefðbundnið timburhús.

Gólf
Burðarvirki gólfs er gert úr timbri, einangrað með steinull þar á milli. Að neðanverður er klætt með 12mm krossvið. Að ofanverður kemur rakaserra og loks 18mm krossviður. Gólf liggur á gólfregurum sem hvíla á steyptum undirstöðum.
Útveggir
Burðarvirki veggja er gert úr timbri, einangrað með steinull þar á milli. Að innanverður kemur rakaserra og klæðning. Að utanverðu kemur loftræst grind og klæðning. Klæðning er annars vegar ljós timburklæðning eða dökk sléttplötuklæðning.
Þak
Burðarvirki þaks er gert úr timbri, einangrað með steinull þar á milli. Að innanverður kemur rakaserra og klæðning. Að utanverðu kemur þakpappi, grind og stálklæðning í dökkum lit. kemur loftræst grind og klæðning. Klæðning er annars vegar ljós timburklæðning eða dökk sléttplötuklæðning.
Frágangur innanhúss.
Létir innveggir eru hefðbundnir einangraðir timburveggir klæddir með gipsplötum. Innhurðir eru úr timbri.
Loftræsting sumarhúss
Náttúruleg út og inn um gluggafög og hurðar. Hurðar í svefnherbergjum eru útbúnar opnanlegum fögum.
Loftræsting er vélræn í gluggalausum rýmum.
Loftræsting er samk gr 10.2.5. í byggingareglugerð
Loftun
Við frágang klæðninga í útvegg er gerð 25mm loftunarbíl að neðan og ofanverður. Við frágang þaks er 25mm loftunarbíl á mótum veggis og þaks, loftunarbíl er klætt með þétríðnu neti.
Brunavarnir.
Byggingin er í notkunarflokki 3. Slökkvitæki er staðsett í Forstofu. Reykskynjarar eru staðsettir í alrými.Flóttaleiðir eru í svefnherbergjum samkv. byggingareglugerð
Lagnir.
Húsið er upphitað með rafhitun, upphitun er sambland af ofnum og gólfhita.
Neysluvatnslagnir eru í gólfplötu eða veggjum. Upphitun fer fram með gólfhita. Allt lagnaefni skal vera gæðavottað af viðurkenndum aðilum.
Rotþró skal vera 3360L og gengið frá í samræmi við byggingarreglugerð.
Önnur atriði
Farið verður með sorp skv. reglum sveitarfélagsins hverju sinni. Utanhúss verður auðkenni um staðsetningu þess sem gefa má upp til neyðarlínu.
Í gólfstöðum gluggum verður öryggisgler í samræmi við grein 8.5.2 í byggingarreglugerð.

BREYTINGAR			
NR:	DAGS.	SKÝRING	GERT
C 30.6.2023	Minnih. br.		KA
B 26.8.2023	Minnih. br.		KA

SAMÞYKKT

Kristján Andrússon, 180777-3189
Netfang: torfabaer@gmail.com, Sími:8226199

VERK
Kringla 2
Grímsnesi
TEIKNING
Aðaluppdrættir
Útlit, snið og afstöðumynd

KVARÐI		
DAGS	TEIKNAD	TEIKNING NR.
9.6.2022	KA	A01
VERKNR.	REIKNAD	ÚTGÁFA
002	KA	C