

AFSTÖÐUMYND (teiknuð eftir deiliskipulagsbreytingu frá 2021, gerða af Eflu verkfræðistofu)
1:1000

Skráningartafla: Ártangi, Grímsnes og Grafningshreppur					Skrásetjari: Jón Friðrik Matthíasson												
Landnúmer: L168272					Kennitala: 021171-5069												
Matshlutanúmer: 13					Útgáfa: 4.01t Dags: 1.7.2022												
Uppskipting og lýsing					Stærðir												
D0	D1	D2	D3	D4	D5	D5M	D6	D7	D8	D9	D10a	D10b	D11	D12	D16	D17	
Lokun	Rými	Notkun	Höfuð-	Eignar-	Botnflötur	Milliflötur	Stigar	Op	Brúttóflötur	Brúttóflötur	Salarhæð	Salarhæð	Brúttó	Nettóflötur	Birt flatarmál	Reiknitala	Skiptarúmmál
	hæð-röð	texti	flokkun	hald	m ²	m ²	m ²	m ²	m ²	sh < 1,8	min	max	rúmmál m ³	m ²	m ²	skiptarúmmáls	rúmmál m ³
Matshluti					293,2	0,0	0,0	0,0	293,2	0,0			1.385,2	280,0	293,2		1.321,600
Botn													0,0				
	01	1. hæð			293,2	0,0	0,0	0,0	293,2	0,0			1.385,2	280,0	293,2		
A	0101	Gróðurhús vinnsla	N	0101	293,2	0,0	0,0		293,2		4,35	5,10	1.385,2	280,0	293,2	4,72	1.321,600
Athugasemdir																	
Sameignir sumra																	
Eignarhald																	
Eignar-	Notkun	Birt flatarmál	Skiptarúmmál														
hald	texti	m ²	Séreign	Séreign og													
		m ²	m ³	sameign m ³													
0101	Gróðurhús vinnsla	293,2	1.321,600	1.321,600													
Alls					293,2	1.321,600	1.321,600										

SKRÁNINGARTAFLA

ÁRTANGI
NÝBYLI, Í BYGGÐ
GRÍMSNES OG GRAFNINGSHREPPUR
LANDNÚMER: L 168272
STAÐGREINIR: 8719-2-00066500

HELSTU STÆRDIR VIÐBYGGINGAR, MHL 13:
FLATARMÁL: 293,2 M2
RÚMMÁL: 1385,2 M3 (ÁN BOTNPLÖTU)
NETTÓ FLATARMÁL: 280,0 M2
(sjá nánar í skráningartöflu)

ÁRTANGI - GRÍMSNES OG GRAFNINGSHREPPUR
AÐALUPPDRATTUR
GRÓÐURHÚS - VIÐBYGGING

TEKNIÐG. NR.
101

AFSTÖÐUMYND
SKRÁNINGARTAFLA

VERK NR.	HANNAÐ:	TEKNAÐ:	YFIRFARID:	DAGS:
2020-04	-	JFM		01.07.2022

ÁRTUN AÐALHÖNDUÐAR:

JÓN FRÍÐRIK MATTHÍASSON KT: 021171 - 5069

M2 TEIKNISTOFA EHF - KT: 690506-0680
EYRAVEGI 32. 800 SELFOSS
S: 482 4050 / 861 4052

JÓN FRÍÐRIK MATTHÍASSON - BYGGINGAFRÆÐINGUR BFÍ - JFM@M2TEIKNISTOFA.IS
AÐALUPPDRAETTIR - SKIPLÖG - RÁÐGJÖF - EIGNASKIPTAYFIRLÝSINGAR

FRUMSTÆRD BLAÐS A2

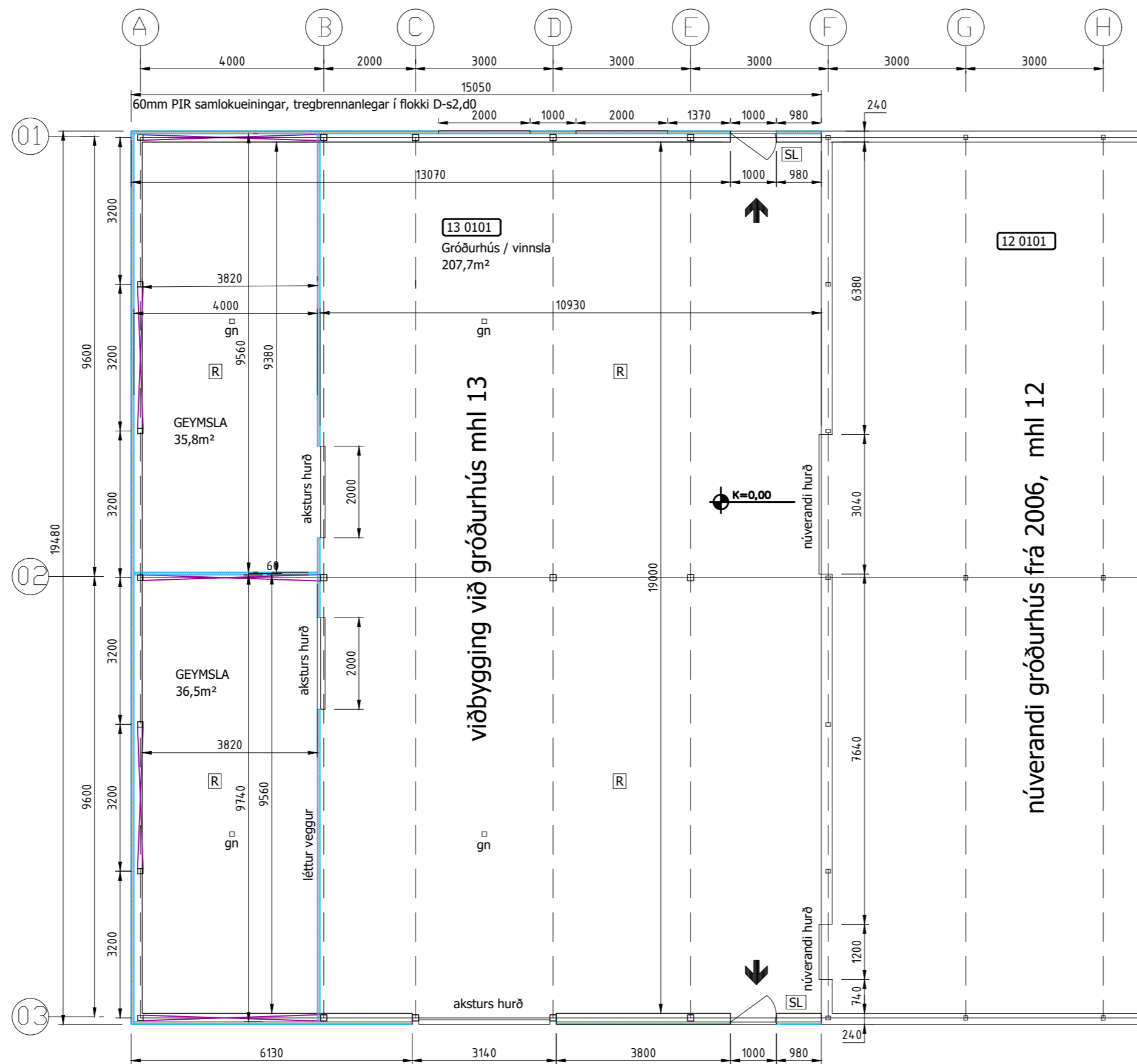

GRUNNMYND
Viðbygging stærð: 293,2m²
1:100

ÁRTANGI
NÝBÝLI, Í BYGGÐ
GRÍMSNES OG GRAFNINGSHREPPUR
LANDNÚMÉR: L 168272
STAÐGREINIR: 8719-2-00066500

HELSTU STÆRDIR VIÐBYGGINGAR, MHL 13:
FLATARMÁL: 293,2 M²
RÚMMÁL: 1385,2 M³ (ÁN BOTNPLÖTU)
NETTÓ FLATARMÁL: 280,0 M²
(sjá nánar í skráningartöflu)

BYGGINGARLÝSING

ÓSKAÐ ER EFTIR AÐ STÆKKA (lengja) NÚVERANDI GRÓÐURHÚS UM 293,2M²

HÚSID ER STÁLGRINDARHÚS FRÁ VENLO AP HOLLAND GROUP, EINS OG NÚVERANDI GRÓÐURHÚS FRÁ 2006, HÚSID VERÐUR KLÆTT MED 60MM PIR SAMLOKUEININGUM.

UNDIRSTÖÐUR OG GÓLF ERU ÚR JÁRNBENTRI STEINSTEYPU. GÓLF HALLI AÐ NIÐURFÖLLUM

BURÐARGRIND HÚSSINS ER ÚR HEITGALVANISERUÐU STÁLI.

ÚTVEGGIR OG ÞAK ER KLÆTT MED TREGBRENNANLEGUM PIR SAMLOKUEININGUM SEM SKAL UPPTYLLA AÐ LÁGMARKI FLOKKUN D-s2,d0. EININGAR SKULU VERA SAMÞYKKTAR AF MANNVIRKJASTOFNUN

HURÐIR OG GLUGGAR ÚR TIMBRI EDA ÁLL.

SETJA SKAL UPPI REYKSKYNJARA OG TVÖ HANDSLÖKKVITÆKI. TVÆR FLÓTTALEIÐIR ERU ÚR VIÐBYGGINGU BEINT ÚT.

RAFLAGNIR ERU UTANÁLIGGJANDI
HÚSID TENGIST NÚVERANDI NEYSLUVATNS- OG HITALÖGNUM.
LAGNIR ERU UTANÁLIGGJANDI.

KÓLUNARTÖLUR: U-GILDI
Á EKKI VIÐ.

SKÝRING TÁKNA:

GN	GÓLFNIÐURFALL
RT	RAFMAGNSTAFLA
K: 0,00	GÓLF KÓTI Á GRUNNMYND
	KÓTI Á SNIDMYND / ÚTLITI
R	REYKSKYNJARI
SL	SLÖKKVITÆKI
ÚT	MERKT FLÓTTALEIÐ, ÚT-LJÓÐ
	STJÓRNSTÖÐ BRUNAVIÐVÖRUNARKERFIS
	BRUNASLANGA
LR	LOFTRÆSING
PN	PAKNIÐURFALL
01 02	NOTEYNINGAR NÚMÉR ÞJÓÐSKRÁ (FMR)

GÓLFKÓTI ER AFSTÆÐUR OG SKAL VERA SÁ SAMI Í VIÐBYGGINGU OG Í NÚVERANDI HÚSI. ÖLL MÁL ERU Í MM NEMA ANNAD SÉ TEKID FRAM YFIRFARA SKAL ÖLL MÁL Á STADNUM ÁÐUR EN SMIDI HEFST.

ÁRTANGI - GRÍMSNES OG GRAFNINGSHREPPUR
AÐALUPPDRAÐTUR
GRÓÐURHÚS - VIÐBYGGING

TEKING NR. 102

GRUNNMYND
BYGGINGARLÝSING

VERK NR.	HANNAÐ:	TEKNAÐ:	YFIRFARIÐ:	DAGS:
2020-04	-	JFM		01.07.2022

JÓN FRÍDRÍK MATTHÍASSON KT: 021171 - 5069

M2 TEIKNISTOFA EHF - KT: 690506-0680
EYRAVEGI 32. 800 SELFOSS
S: 482 4050 / 861 4052

JÓN FRÍDRÍK MATTHÍASSON - BYGGINGAFRÆÐINGUR BFÍ - JFM@M2TEIKNISTOFA.IS
AÐALUPPDRAÐETTR - SKIPLÖG - RÁÐGJÖF - EIGNASKIPTAYFIRLÝSINGAR

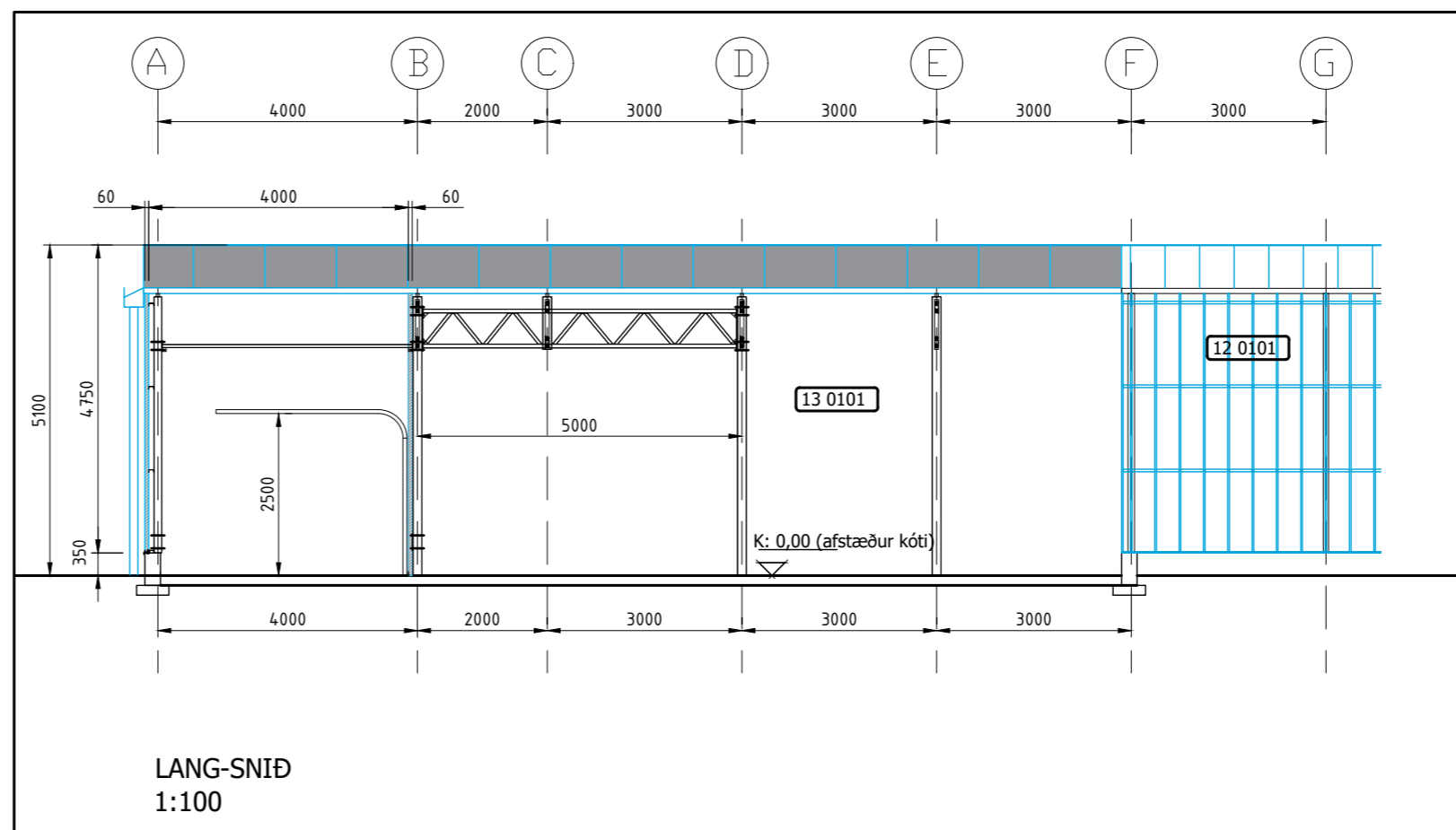
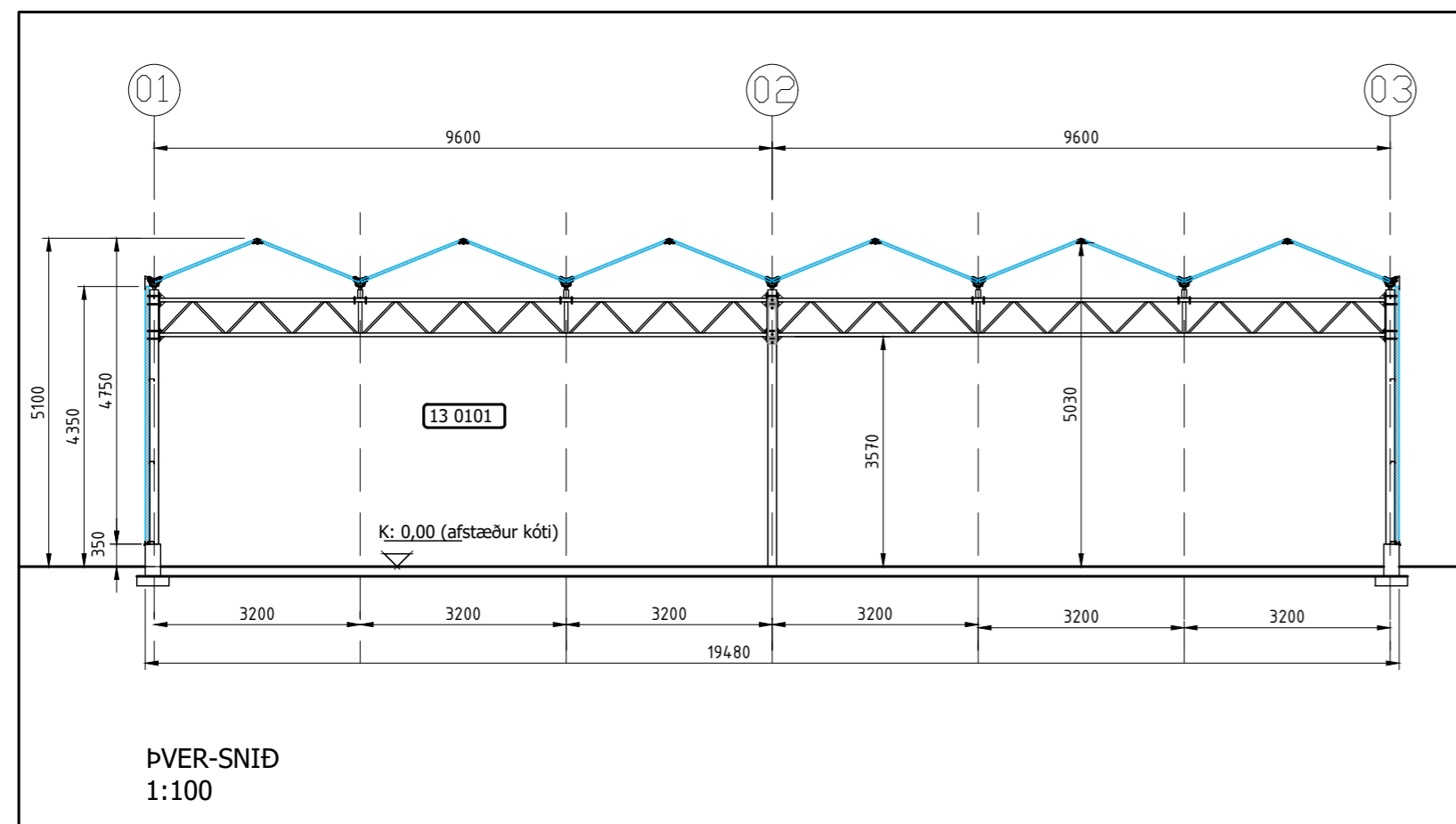
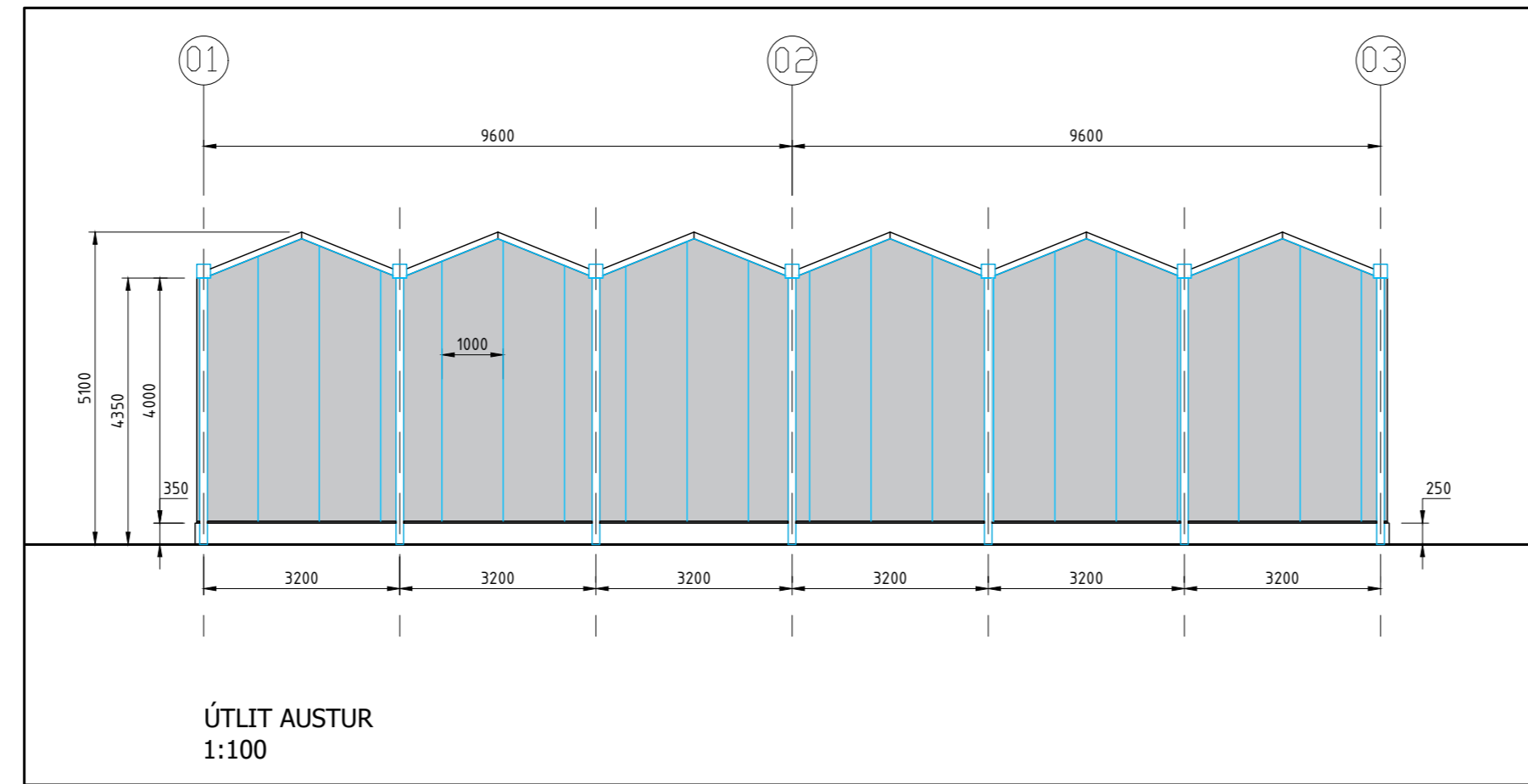
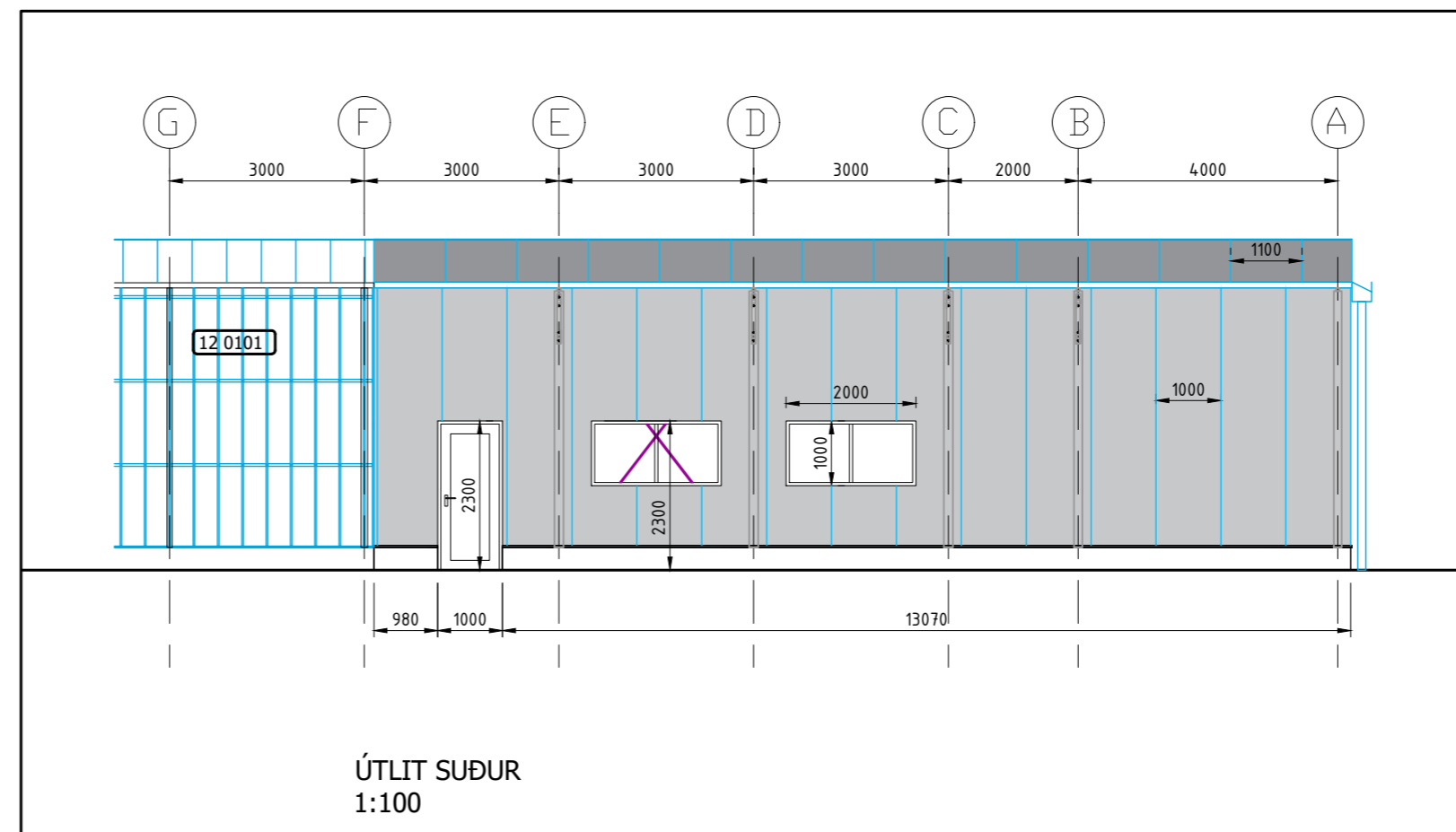
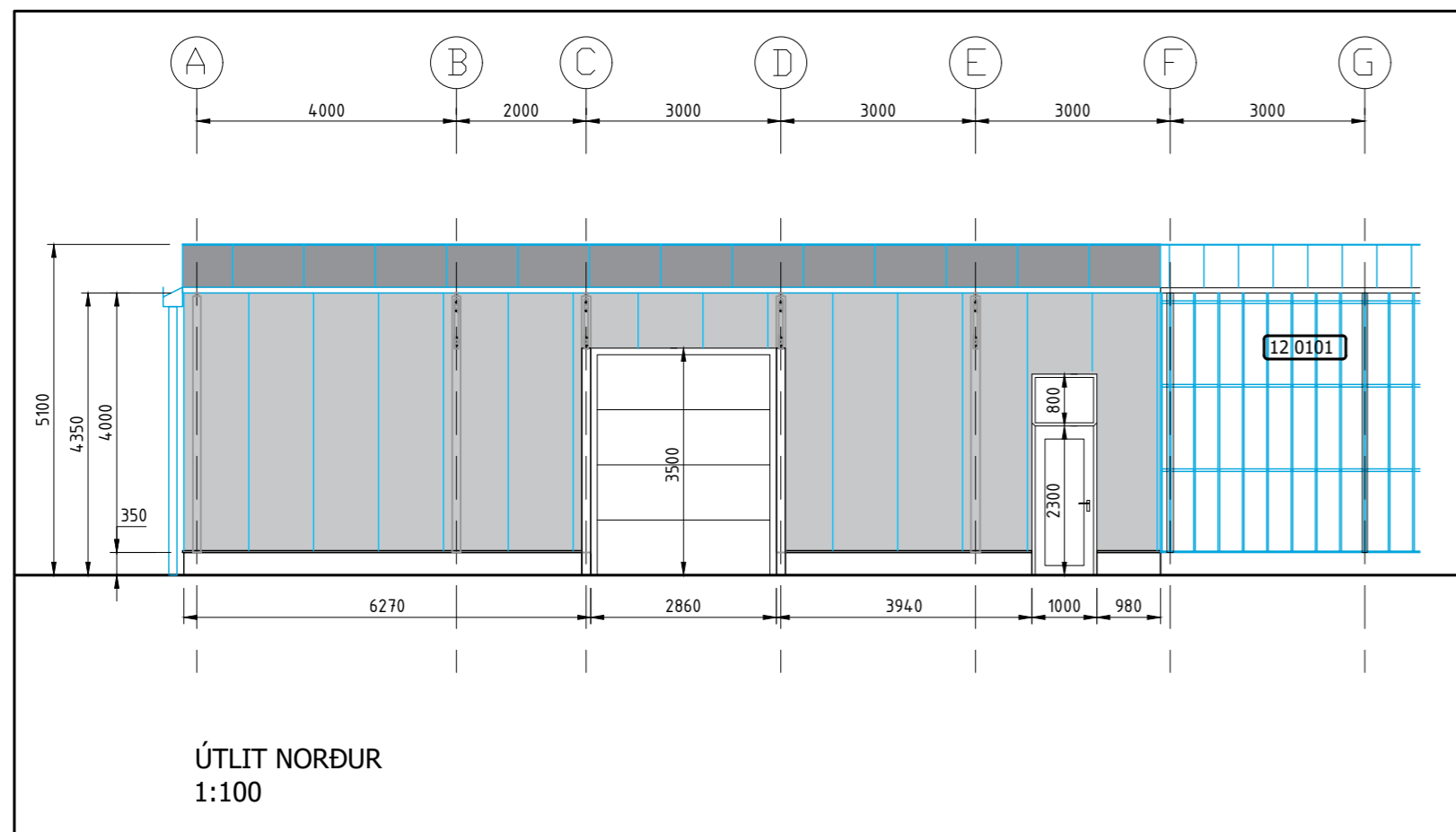

ÁRTANGI
NÝBYLI, Í BYGGÐ
GRÍMSNES OG GRAFNINGSHREPPUR
LANDNÚMÉR: L 168272
STAÐGREINIR: 8719-2-00066500

HELSTU STÆRDIR VIÐBYGGINGAR, MHL 13:
FLATARMÁL: 293,2 M²
RÚMMÁL: 1385,2 M³ (ÁN BOTNPLÖTU)
NETTÓ FLATARMÁL: 280,0 M²
(sjá nánar í skráningartöflu)

ÁRTANGI - GRÍMSNES OG GRAFNINGSHREPPUR
AÐALUPPDRAÐTUR
GRÓÐURHÚS - VIÐBYGGING

TEKINGIN NR.
103

ÚTLIT
SNID

VERK NR.	HAUNAD:	TEKNAÐ:	YFIRFARID:	DAÐS:
2020-04	-	JFM		01.07.2022

ÁRTITUN AÐALHÖNNUNAR:

JÓN FRÍDRÍK MATTHÍASSON KT: 021171 - 5069

M2 TEIKNISTOFA EHF - KT: 690506-0680
EYRAVEGI 32. 800 SELFOSS
S: 482 4050 / 861 4052

JÓN FRÍDRÍK MATTHÍASSON - BYGGINGAFRÆÐINGUR BFÍ - JFM@M2TEIKNISTOFA.IS
AÐALUPPDRAÐETTR - SKIPLÖG - RÁÐGJÖF - EIGNASKIPTAYFIRLÝSINGAR