

Byggingarlýsing.

Um er að ræða sumarhús í Ásgarðslandi sem er við Víkurbarm 34. Staðgreinir er 8719-1-12150340 og landnúmer er L168337. Á lóðinni eru tveir matshlutar sem er sumarhús og geymsla. Sumarúsið var byggt árið 1988 og geymslan árið 1991. Húsin eru bæði reist úr timburgrind á steiptum undirstöðum. Einangrað er í milli stöða í útveggjum með 120mm steinullareinangrun og útveggir eru bæði með vind og rakavarnarlagi. Einangrað er milli þaksperra með 220mm þakull. Þakið er loftað á hefðbundinn hátt. Gólf er einangrað með 220mm steinullareinangrun.

Niðurstaða varmatapsútreikninga eru eftirfarandi:
 Útveggir $U=0,34W/m^2K$ ($T_i \geq 18^\circ C$)
 Gluggar: $U=1,7W/m^2K$ ($T_i \geq 18^\circ C$)
 Hurðir $U=2,0W/m^2K$ ($T_i \geq 18^\circ C$)
 Þakvirki: $U=0,19W/m^2K$ ($T_i \geq 18^\circ C$)
 Gólf: $U=0,30W/m^2K$ ($T_i \geq 18^\circ C$)
 Heildarvarmatap á fermetra húss er $1,71W/m^2C$

Brunavarnir.
 Samtengdir reykskynjarar og handslökkvitæki eru í sumar- og gestahúsi.

Upphitun sumarhúss og gestahúss er með rafmagnskyndingu.

Sótt er um breytingu á skráningu samkvæmt nýrri skráningartöflu á matshluta M02. Um er að ræða breytingu á skráningu úr geymslu og í gestahús. Geymslan var upphaflega byggð með sömu kröfum og sumarhúsið til þess að sá möguleiki að breytingu í gestahús væri til staðar síðar. Nóg er að geymsluþlássi í skápum og hirslum í sumarhúsinu.

Helstu stærðir eftir breytingar:

01 0101	Sumarhús	44,6 m ²
02 0101	Gestahús	13,1 m ² og 28,9m ³
Samtals MH01 og MH02:		57,7m ²
Lóðastærð:		9750m ²
NH:		0,0059

Fyrirvari

Öll mál eru í mm. Mælið ekki af teikningum. Öll mál athugist á staðnum.
 Ósamræmi í teikningum og vafaatriði skal tilkynna arkitektum strax.
 Teikning skal lesin með viðeigandi gögnum og teikningum annarra hönnuða

Útg. | Skýring / Breyting. | Dags. | Teiknað/Yfirarið

Gestahús, skráning MH2

TEGUND VERKS

Víkurbarmur 34, Ásgarðslandi
 GATA/STAÐSETNING

Afstöðumynd	LANDNÚMÉR:	L168337
	STAÐGR.:	8719-1-12150340
	MHL:	02
	MKV.:	1:500
	BLAÐSTÆRD:	A2
	ÚTGÁFA DAGS:	17.03.2023
TEIKNAD:	Jón D	
YFIRFARID:	-	

0214 VERKNR. **A101** RADNR. ÚTGÁFA

Jón Davíð Ásgeirsson, Arkitekt FAI kt: 250280-5729

JODA ARKITEKTAR

Fiskilóð 75 | 101 Reykjavík | S: 6929883 | jon@joda.is | www.jodaarkitektar.is

© JODA ARKITEKTAR
 ÖLL AFRÖD OG AFRITUN TEIKNINGAR AÐ HLUTA EÐA Í HEILD ER HÁÐ SKRIFLEGGU LEYFI HÖFUNDA

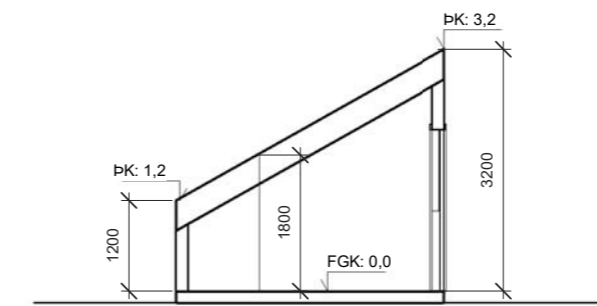
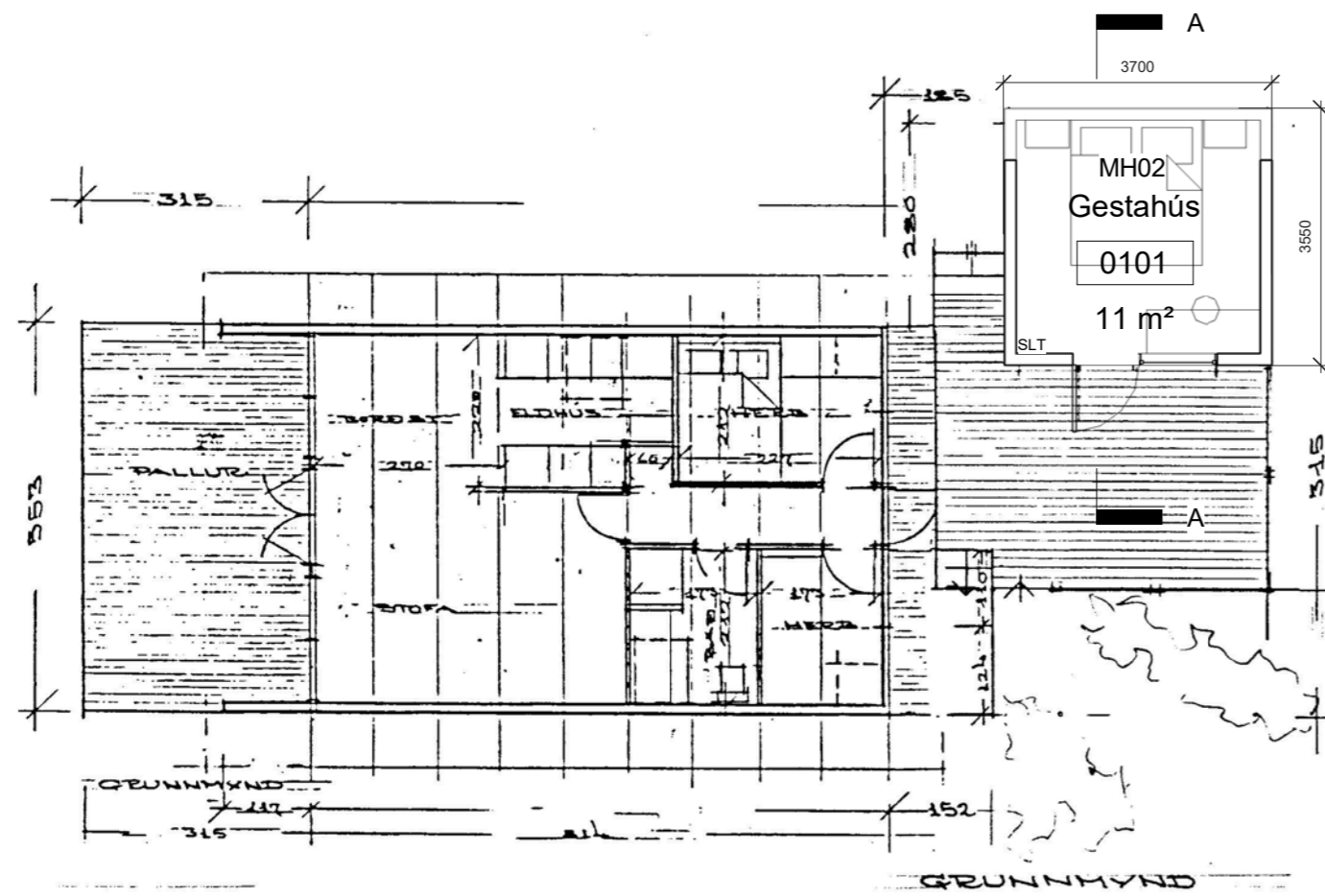
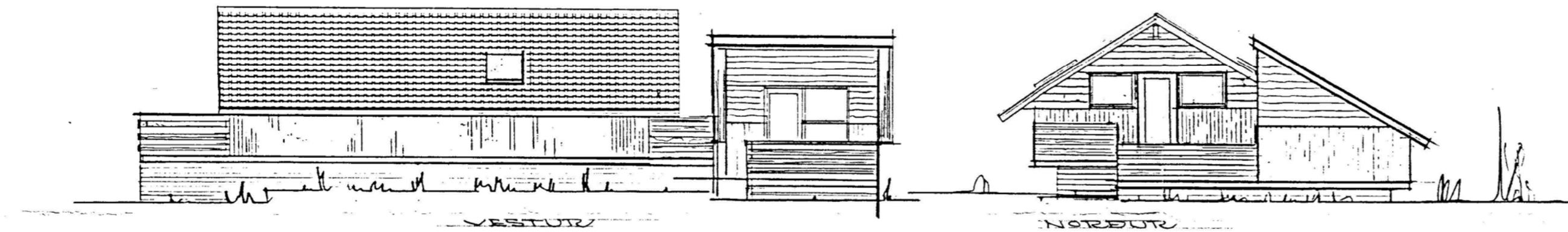
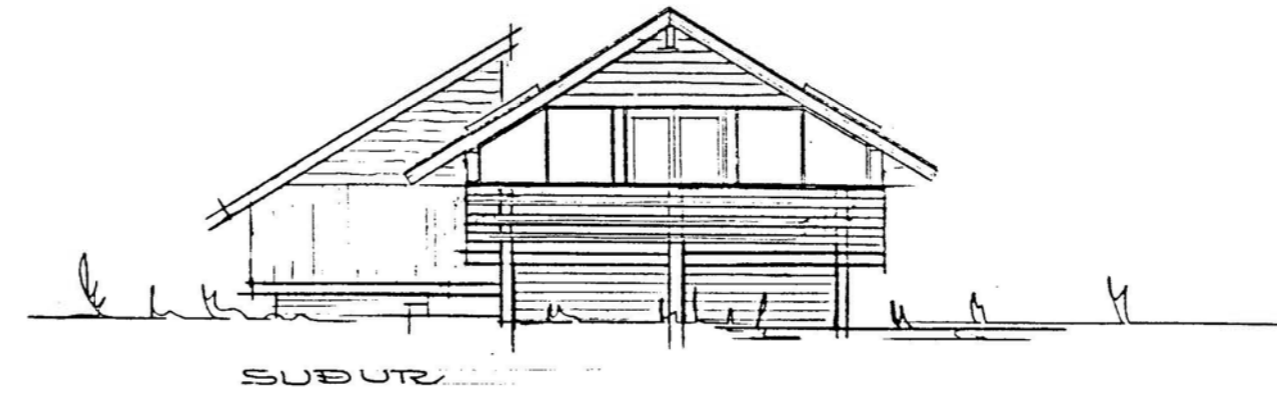
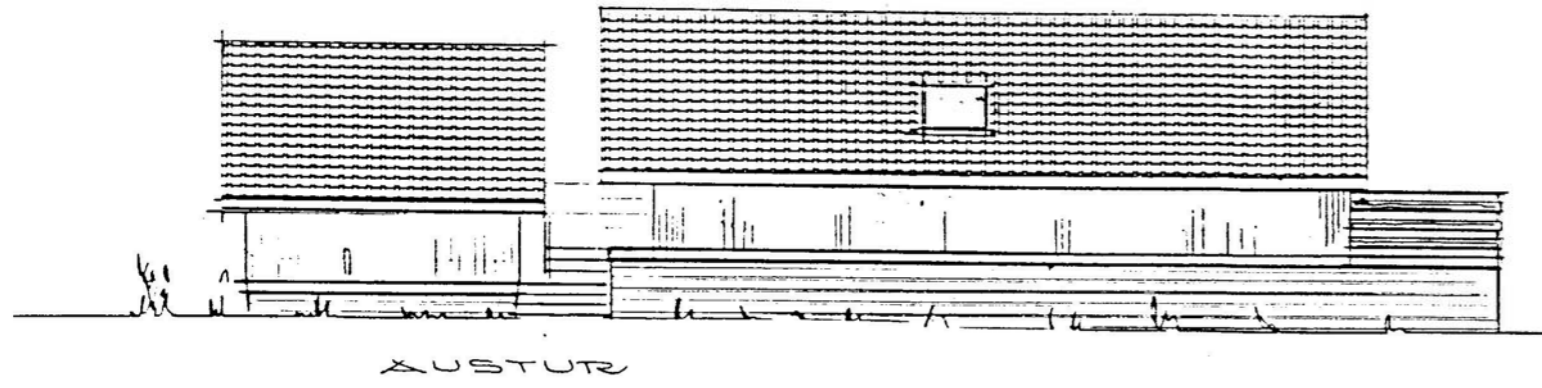

2 Sneiðmynd AA
1 : 100

Fyrirvari

Öll mál eru í mm. Mælið ekki af teikningum. Öll mál athugist á staðnum.
Ósamræmi í teikningum og vafaatriði skal tilkynna arkitektum strax.
Teikning skal lesin með viðeigandi gögnum og teikningum annarra hönnuða

Utg.	Skýring / Breyting.	Dags.	Teiknað/Yfirfarid
------	---------------------	-------	-------------------

Gestahús, skráning MH2

TEGUND VERKS

Víkurbarmur 34, Ásgarðslandi
GATA/STAÐSETNING

Aðaluppdráttur

LANDNÚMÉR: L168337
STAÐGR.: 8719-1-12150340
MHL: 02
MKV.: 1:500
BLAÐSTÆRD: A2
ÚTGÁFA DAGS: 17.03.2023
TEIKNAD: Jón D
YFIRFARID: -

0214	A102
VERKNR.	RADNR. ÚTGÁFA

Jón Davíð Ásgeirsson, Arkitekt FAÍ kt: 250280-5729

JODA ARKITEKTAR

Fiskilóð 75 | 101 Reykjavík | S: 6929883 | jon@joda.is | www.jodaarkitektar.is

© JODA ARKITEKTAR
ÖLL AFNOT OG AFRITUN TEIKNINGAR AD HLUTA EDA I HEILD ER HAD SKRIFLEGU LEYFI HÖFUNDA

