

Skráningartafli: Hestur lóð 50		Skráningartafli: Guðmundur Árni Þórðarson															
Landsagnaúmer: L168559		Kennitala: 120986-3769															
Matslutanúmer: 02		Dags.: 2-1-2023															
Uppskipting og lýsing		Stærðir															
D0	D1	D2	D3	D4	D5	D5M	D6	D7	D8	D9	D10a	D10b	D11	D12	D13	D14	D15
Lokun	Rými hæð-00	Núkun texti	Höfuðflötun	Eignarháld	Brúflötur m <sup>2</sup>	Míflötur m <sup>2</sup>	Stöng m <sup>2</sup>	Op m <sup>2</sup>	Brúflötur m <sup>2</sup>	Brúflötur m <sup>2</sup>	Salaflötur m <sup>2</sup>	Salaflötur m <sup>2</sup>	Brúflötur m <sup>2</sup>	Netflötur m <sup>2</sup>	Brúflötur m <sup>2</sup>	Reitstata skipturátt m <sup>2</sup>	Stöpturátt m <sup>2</sup>
		Matsluti Botn			39,9	0,0	0,0	0,0	39,9	0,0			122,3	32,8	39,9		94,136
	01	1. Hæð Gestahús	N	0101	39,9	0,0	0,0	0,0	39,9	0,0	2,61	3,12	114,3	32,8	39,9	2,87	94,136
A					39,9	0,0	0,0	0,0	39,9	0,0			114,3	32,8	39,9		94,136
Atugasemdir																	
Sameignir summa		Eignarháld	Núkun texti	Y-eignarháld	Núkun texti	Reikisregla	Eignarklatur										
		Eignarháld	Núkun texti	Brúflötur m <sup>2</sup>	Skipturátt m <sup>2</sup>	Skipturátt m <sup>2</sup>	Skipturátt m <sup>2</sup>										
	0101	Gestahús		39,9	94,136	94,136											
	Alts			39,9	94,136	94,136											
Botnplata		Hjúplætur															
Lóð m <sup>2</sup>	Botnplata m <sup>2</sup>	Botnplata m <sup>2</sup>	Útveggir m <sup>2</sup>	Ívar m <sup>2</sup>	Ívar m <sup>2</sup>	Ívar m <sup>2</sup>	Ívar m <sup>2</sup>	Ívar m <sup>2</sup>	Ívar m <sup>2</sup>	Ívar m <sup>2</sup>	Ívar m <sup>2</sup>	Ívar m <sup>2</sup>	Ívar m <sup>2</sup>	Ívar m <sup>2</sup>	Ívar m <sup>2</sup>	Ívar m <sup>2</sup>	Ívar m <sup>2</sup>
7110	8,0	40,2	82,3	12,7	45,9	0,0	12,8	27,7									
Yfirlit		D5 Botnflötur m <sup>2</sup>	D5M Míflötur m <sup>2</sup>	D7 Op m <sup>2</sup>	D8 Brúflötur m <sup>2</sup> með V og F	D9 Brúflötur undir 1,8 m með V og F	D11 Brúflötur m <sup>2</sup>	D12 Netflötur m <sup>2</sup>	D13 Brúflötur m <sup>2</sup>								
A rými		39,9			39,9		114,3	32,8	39,9								
B rými																	
C rými																	
D rými																	
E rými																	
F rými																	
G rými																	
H rými																	
I rými																	
J rými																	
K rými																	
L rými																	
M rými																	
N rými																	
O rými																	
P rými																	
Q rými																	
R rými																	
S rými																	
T rými																	
U rými																	
V rými																	
W rými																	
X rými																	
Y rými																	
Z rými																	
Samtals		39,9	0,0	0,0	39,9	0,0	122,3	32,8	39,9								
Flötarmál nýtingarhlutals er A rými + B rými, undanskilið er brúflötarmál rýma með salaflötum lægri en 1,8 m, samkvæmt skiptuáttareglu 2013 (breyting var gerð 2016). Núkun rýma hefur ekkert áhrif á útreikning nýtingarhlutals.																	
Flötarmál til útreiknings nýtingarhlutals		m <sup>2</sup> 39,9 7.110,0 0,01															

**Skráningartafli**

Mkv = 1:100

**Afstöðumynd**

Mkv = 1:1000

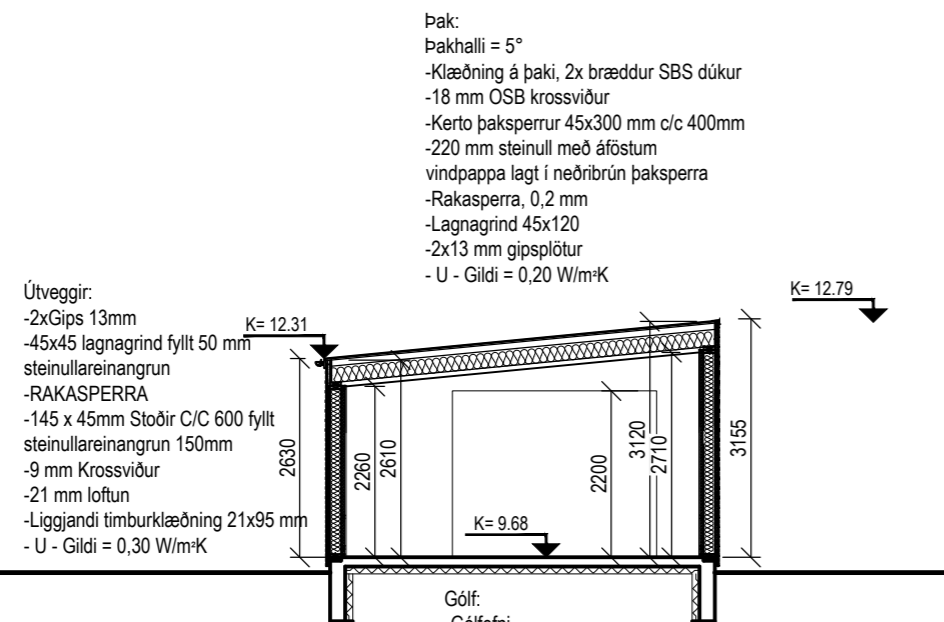

**Snið A-A**

Mkv = 1:100

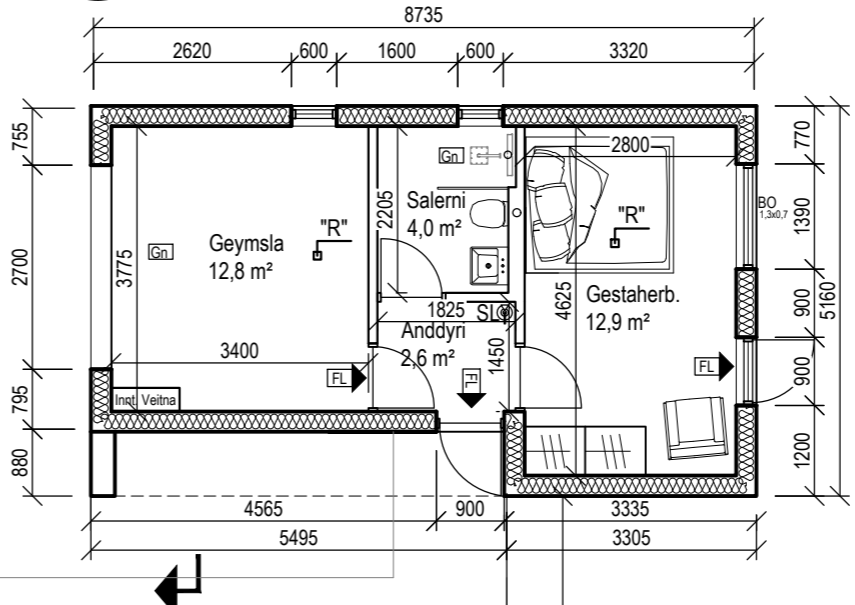
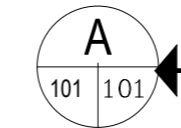

**Grunnmynd**

Mkv = 1:100

SKÝRINGAR:	
SL	Slökkvitæki
"R"	Reykskynjari
(A)-EI-60	Skil Brunahófa
FL	Flóttaleið
BO	Björgunarpop
GN	Gólfmiðurfali
LR	Loftræsing
BS	Brunaslanga
SV	Skolvaskur

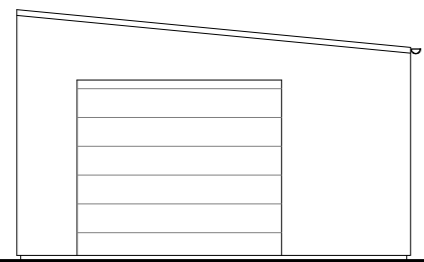

**Útlit Norðvestur**

Mkv = 1:100

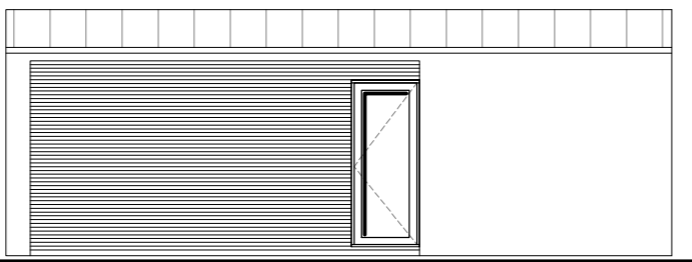

**Útlit Norðaustur**

Mkv = 1:100

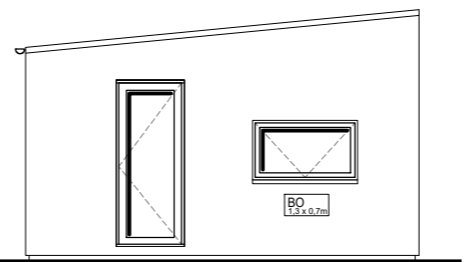

**Útlit Suðaustur**

Mkv = 1:100

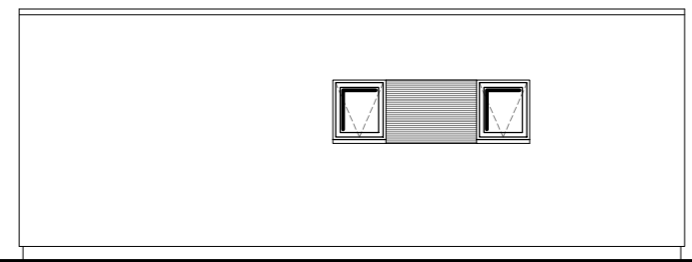

**Útlit Suðvestur**

Mkv = 1:100

BR. DAGS. BREYTING REKNI. TEKNI.

**GLÓRA**  
 HÖNNUN | RÁÐGJÖF | AETLANIR

Porleifur Björnsson 030673 3799  
 Byggingaráæðingur BFI  
 Hafnargata 27a 230 RNB  
 Sími: 421 7562 780 4400  
 Póstfang: he@glora.is

**Hestur Grímsnesi**  
Lóð nr. 50

Geymsla	HANNAÐ/TEKNI:	Guðmundur Árni Þórðarson
Grunnmynd	ATH:	
Snið og útlit	KT:	120986-3769
	REYKJAVÍK:	17/01/2023
KVARDI Sjá teikn.	VERKNI:	