

GRUNNMYND BÚSTADAR
ÓBREYTT

Reyksk. samtengdur
við reyksk. í aðalhösi.

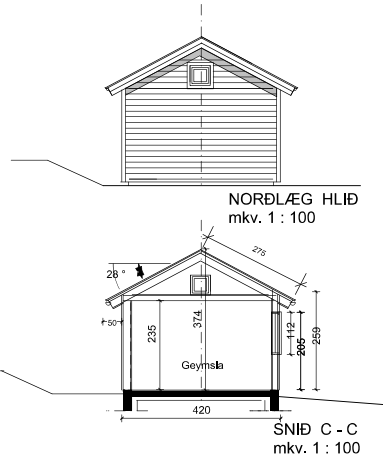

NORÐLÆG HLIÐ
mkv. 1 : 100

SNÍÐ C - C
mkv. 1 : 100

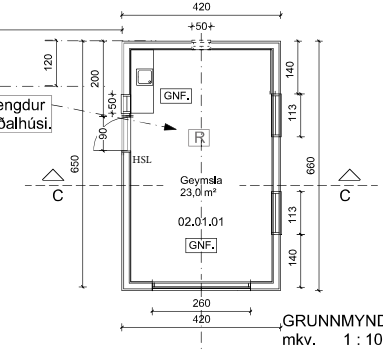

GRUNNMYND
mkv. 1 : 100



SUÐLÆG HLIÐ
mkv. 1 : 100

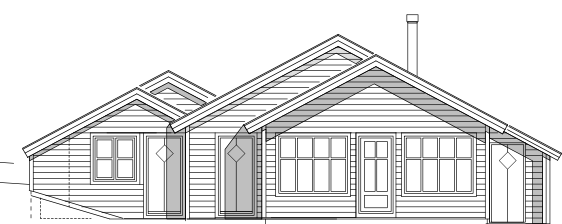

AU,STLÆG HLIÐ
mkv. 1 : 100



VESTLÆG HLIÐ
mkv. 1 : 100

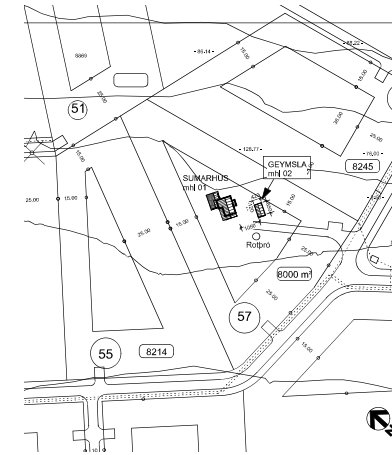

AFSTÖÐUMYND
mkv. 1 : 2000

LAND NR. 57 Í HESTI
GRÍMSNESS- OG GRAFNINGSHREPPI
ÚTIGEYMSLA
matshluti 02 - L168566

Byggingarlýsing :

Útígeymslan er eins og allt húsið grunduð á steyptri járnbentri gólfplötu, sem hvílir á þjöppuðum sand-púða.

Allir úttegvir eru úr 150 mm trégrind, sem þéttklædd er að utanverðu með grenikrossviði til stífingar og vindþéttingar. Loftuð liggjandi vatnssklæðning er eins og á aðalhösi og með sama lit.

Einangrað er í alla útteggi með 150 mm steinull. Þaksperrur eru úr 200 x 45 mm furu og einangrað í bili á milli þakstóla með 200 mm þykkri steinull. Togböndin eru 22 x 145 mm. Þakborð á sperrur eru 22 x 120 mm með vönduðum þakdúk. Þakloftun yfir dúk með crossgrind, lækjum 12 x 45 yfir sperrum og 33 x 95 mm lárétt undir bárujárn. Bárujárníó er eins og á aðalhösi og með sama lit.

Rakapétt lag (rakaplast) er innan við einangrun. Að innan eru úttegvir og þakflötur klædd með gífsplötum og eða spónaplötum, klæðning í flokki 2 eða betri.

Raflögn er utan við klæðningu, sýnileg.

Upphitun er frá aðalhösi, niðurgráfin hitaveitulögn og löggó í gólfplötu. Raflögn er frá aðalhösi úr raftöflu hússins um niðurgráfinn jarðstreng.

STÆRDIR :

Útígeymsla : 27.7 m² - 87.7 m³

Fristundahúsið er upphaflega teiknað af TEIKNISTOFUNNI "TORGIÐ hf." samþ. í Byggingarnefnd Grímsnesshr. 28.9.1999

Á. - 24.3.2023 - Reyksk. samtengdur og HSL við gangang. Á.F. Dags. Breyting. Teikn. Útgáfu.

HESTUR - GRÍMSNESI
LAND NR. 57
Háreksstaðir
ÚTIGEYMSLA
grunnmynd - snið
afstöðumynd - lýsing



Verk.nr. Mkv. 1:02
1:100 - 1:2000
Teikn. áfr. Dags. 20.02.2023
Teikn.nr. Útgáfu.

BYGGJENDUR :
BRIGITT NYBORG - STEFÁN SKJALDARSON

Ámi Fróðriksson 271049-2699

A