

1 AFSTÖÐUMYND

1 : 500

Byggingarlýsing:

Landnúmer: L168611
Lóð: Hestur lóð 105 alls: 8311 m²

Almennt:

Verði er að setja niður frístundahús á svæðinu. Húsið er með steypum kjallara að stórum hluta. Húsið er grundað á steypum grunn og plötu. Í kjallara er svefnrymi, inntök og bíósalur. Ofan kjallara er hefðbundið timburhús. Húsið er verksmiðjuframleitt frá EBK í Danmörku. Kamína er í húsinu og skal ganga frá eldstæði samkvæmt gr. 9.6.5 og frá reykhláf skal ganga frá samkvæmt gr. 9.6.6 byggingarreglugerðar. Stærðir:

Yfirlit	D5 Botnflötur m ²	D5M milli-flötur m ²	D7 op m ²	D8 Brúttóflötur m ² með V og F	D9 Brúttóflötur undir 1,8 m með V og F	D11 Brúttórúmmál m ³	D12 Nettóflötur m ²	D13 birt flatarmál m ²
A rými	205,9		3,0	202,9		662,4	164,7	202,9
Svalir A lokun								
B rými	45,1			45,1				
C rými								
Fylgirými (F)								
Afgangsrými (V)								
Botnplata						22,0		
Samtals:	251,0	0,0	3,0	248,0	0,0	684,4	164,7	202,9

Flatarmál nýtingarhlutfalls er A rými + B rými, undanskilið er brúttóflatarmál rýma með salarhæð lægri en 1,8 m, samkvæmt skýpulgáreglugerð 2013 (breyting var gerð 2016). Notkun rýma hefur ekki áhrif á útreikning nýtingarhlutfalls.

Flatarmál til útreiknings nýtingarhlutfalls	Lóð m ²	Hlutfall
	248,0	8.311,0
		0,03

Burðarbirkir:

Undirstöður.

Byggingin er grunduð fylling þar sem á hvíla steyptrir sökkjar. Botnplatan og milli-plata er steyptr. Kjallari er staðsteyptr. Ofan kjallara er timburhús úr burðarvið T1 45x145 og klætt að utan möe krossvið til vindstýfingar.

Útveggir.

Burðarvirki útveggja ofan kjallara eru burðargringur úr tré, 45x145mm, klæddir með krossvið til vindstífingar og til vindlokunnar.

Þakvirki.

Þak er úr 45x223 burðarbitum. Eftir mæni er límrésbiti. Þakskyggni hvílir á timbursúlu og límré sem sperrur hvíla á.

Lagnir:

Inntök vatns verða í geymslurými í kjallara og þaðan verða lagðar lagnir að tækjum og hita.

Neysluvatn.

Neysluvatn verður lagt í álpex inn í plötu og veggjum að tengistöðum.

Hitalagnir.

Húsið hitað upp með gólfhitalögnum.

Í húsinu er varmaendurvinnsla sem er staðsett í geymslu í kjallara

Frágangur:

Frágangur að utan:

Að utan verður húsið klætt með liggjandi bandsagöguðum panill. Þaksál stallað sem regnvörn og verður klætt á lektur.

Frágangur að innan:

Að innan verður öll klæðning úr panil og verður hvítuð. Undir klæðningu verður komið fyrir rakasperru og lagnarými.

Raka og vindvarnir.

Utaná veggjagrindur kemur 9 mm rakaheldur krossviður sem vindstýfing. Þar utaná koma 25x25 mm listar sem mynda loftbil undir klæðningu til varnar rakabéttlingu.

Þakull er með áföstum vindpappa sem vindvörn. 25 mm bil er milli þakullar og borðaklæðningar sem myndar loftbil fyrir loftun þaks.

Í þaki kemur rakavörn neðan á sperru. Loftun er þak við vindskeiðar á hliðum hússins.

Inná baði er sett rakavarnarlag (samskeytalaus dúkur) og flisalag yfir.

Guggar.

Gluggar og hurðir verða úr timbri og hvítmálað tré-gluggar, með viðurkenndu einangrunargleri, framleiddir af viðurkenndum framleiðanda, tegund er háð samþykki aðalhönnuðar og verkkaupa.

Klæðning vegja innanhúss.

Innveggir.

Innveggir eru hefðbundnir, timburgrind með panilklæðningu. Hluti innveggja er berandi fyrir þakvirki og límrésmænisbita, innveggir eru einangraðir með steinull til að ná upp hámarks hljóðeinangrun milli rýma. Klæðning innveggja er 13mm panill í loft og veggi.

Klæðning lofta innanhúss.

Loftaklæðning er 13mm panilklæðning hvítuð.

Lagnir og veitur.

Neysluvatnsinntak er skv. grunnmynd í geymslurými í kjallara.

Hitun neysluvatns og húskynding er með heitu vatni frá hitatúpu.

Í húsinu verður gólfhitil lagt í steypa gólfplötu. Neysluvatnslagnir verða álpex og lagt "rör í rör" í steypri plöt að eldhúsvask annað er í veggjum.

Á svæðinu er 2700 l rotpró með siturlögn u.þ.b. þar sem R er á afstöðumynd. Sett skal drenlögn ofan við húsið.

Rafkerfi:

Komið verður fyrir lekaliðaskáp í anddyrri. Inntök rafmagns eru í geymslukjallara og er mælir til álestrar þar fyrir utan.

Brunavarnir:

Þjörgunnarop eru um glugga og dyr hússins, reykskynjarar skv. grunnmynd. Við aðalinngang skal koma fyrir staðsetningarplötu með staðfangi og upplýsingum fyrir neyðarlínu. Við aðalinngang utandyra skal koma fyrir aukennissnúmeri fasteignar á spjalði fyrir neyðarlínu.

Kólnunartölur:

Kólnunartölur verða að lámarki skv. kröfum byggingarreglugerðar og skulu reiknaðar samkvæmt

ÍST 66:2008

Helstu kólnunartölur: U-gildi (W/m²K) Hámarksgildi.

ORKURAMMI HÚSSINS:

	Samkvæmt BR.	Rauntölur hússins	Einangrunarþykkt.
Útveggir, Léttir.	0.30w/m ² k	0.20w/m ² k	145+45mm = 190mm steinull
Útveggir vegið meðaltal(gluggar og hurðir innifalin)	0.85w/m ² k	0,31 W/m ² k	Prefalt gler
Þak	0.20w/m ² k	0,13w/m ² k	200+45mm =245mm steinull
Gluggar og gler	2.00w/m ² k	0,10 W/m ² k	
Hurðir	3.00w/m ² k	1,00 W/m ² k	
Gólf á fyllingu	0,30w/m ² k	0,25 W/m ² k	100mm Plast 25kg/m ³
Heildar varmatap hússins:	5208W	2792W	
Heildar varmatap á fermetra hússins er 0,94 W/m ² c og krafa / raunafli = 191,28 % sem er vel innan marka			



Blaðstærð: A2

Útg.	Dags.	Skýring	Br.af.
Al-Hönnun ehf			
Stíllholt 16-18 - 300 - Akranes GSM: 862-9933 - H: 431-3445 Kt: 650700-2440 runolfursig@simnet.is -			
Verkheiti: FRÍSTUNDAHÚS			
Heimilisfang: HESTUR LÓÐ 105			
Verktegund:			
Landnúmer:	L168611	Staðgreinir:	
AÐALUPPDRÁTTUR			
AFSTAÐA OG SKÝRINGAR			
Hannað af:	RPS	Matshluti:	
Teiknað af:	RPS	Mælikvarði:	As indicated
Yfirfarið af:		Dagsetning:	02.02.2023
Samþykkt:			
Kt: 090157-2489			
22-136	-	-	101
Verknúmer	Svæði	Áfangi	Ábyrgð
Númer	Útgáf		
<small>HÖNNUÐUR ÁSKILUR SÉR ALLAN RETT Á TEIKNINGUM - FJÓLFÖLDUN ER HÁÐ SKRIFLEGU SAMÞYKKI</small>			

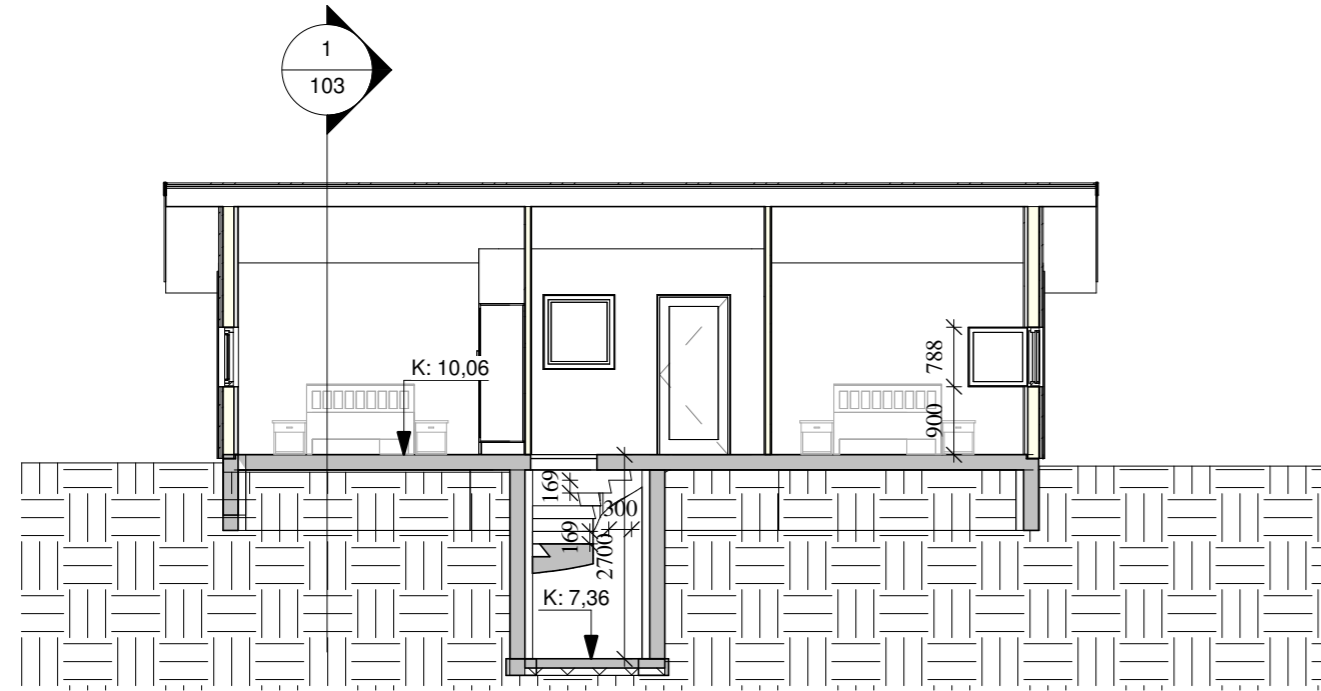

2 ÞVERSKURÐUR EYSTRI
1 : 100

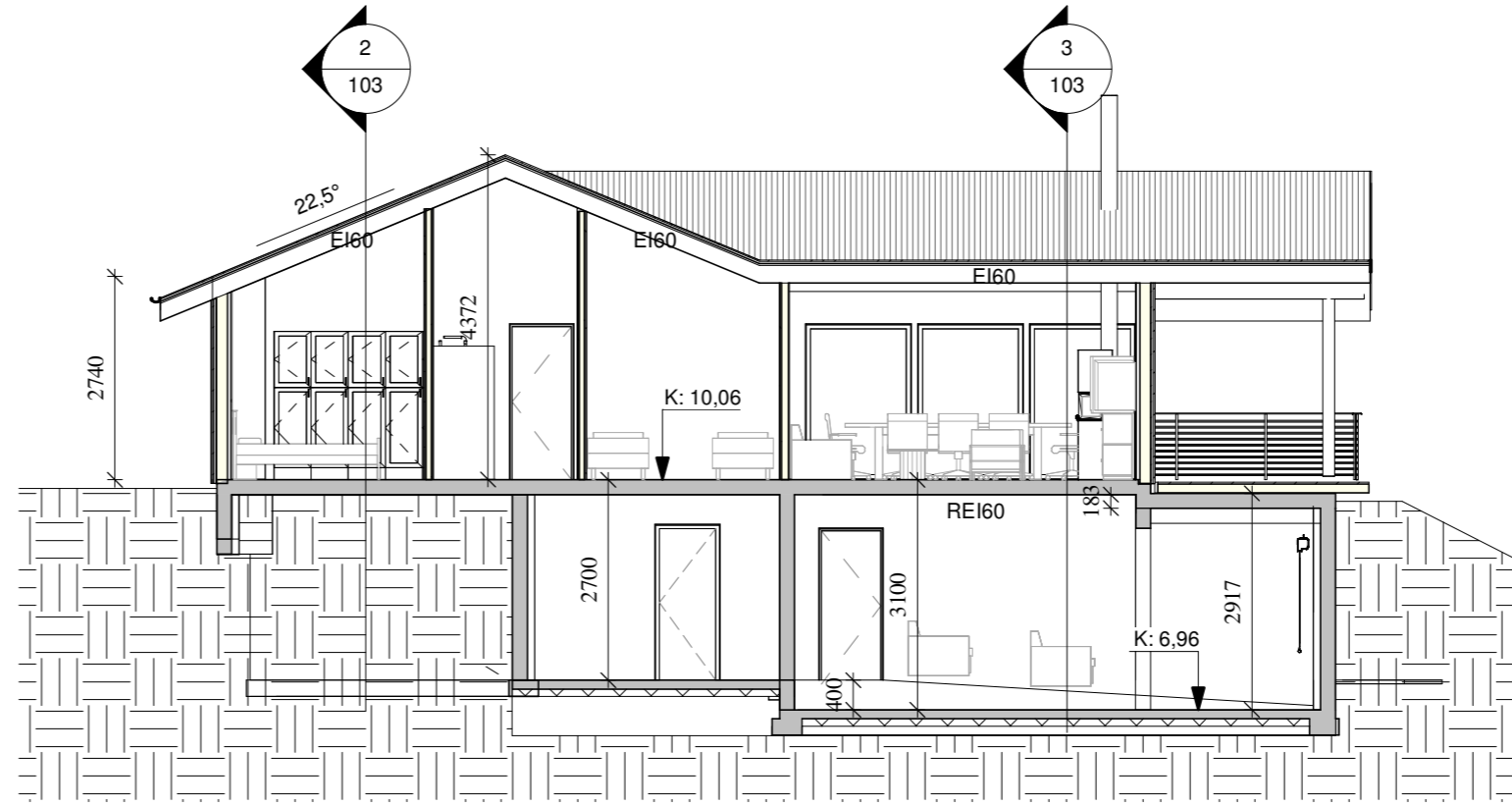

1 SKURÐUR
1 : 100

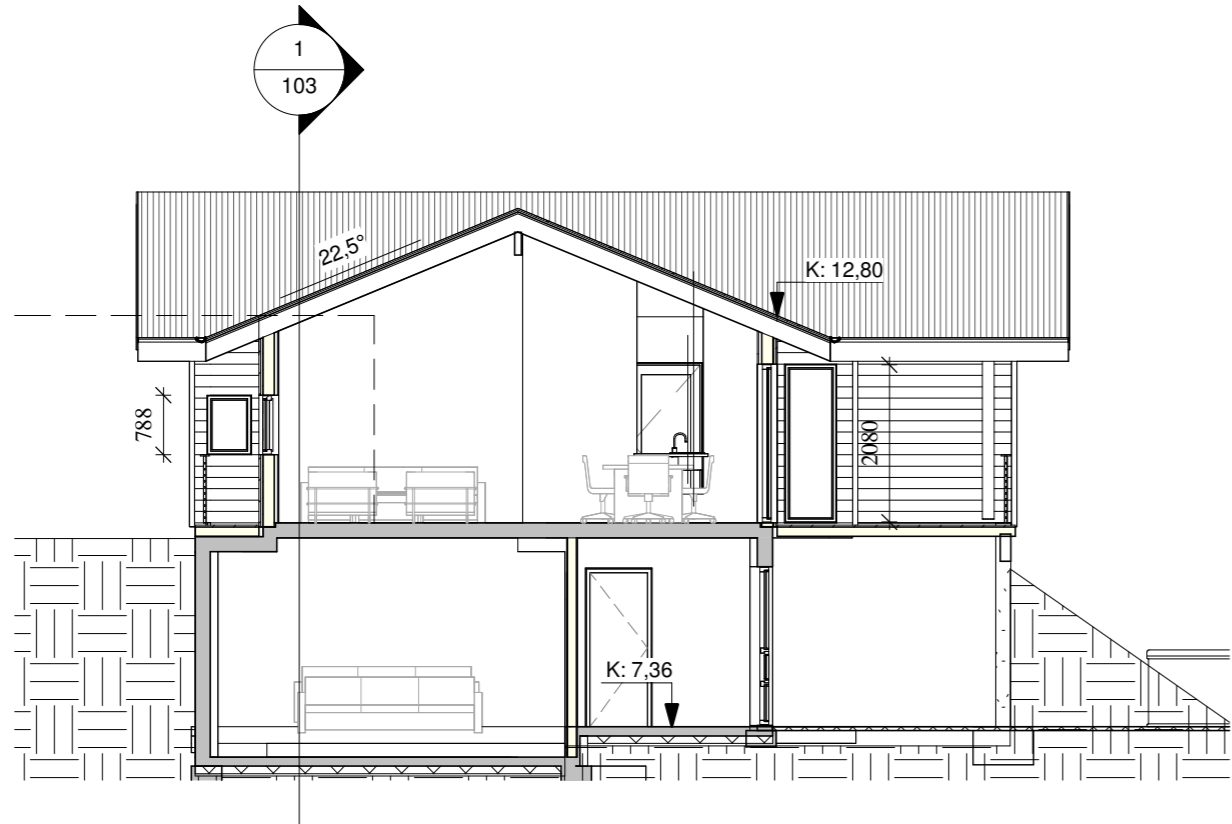

3 ÞVERSKURÐUR VESTARI
1 : 100

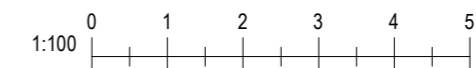

Blaðastærð: A2

Útg.	Dags.	Skýring	Br.af.
Al-Hönnun ehf			
Stillholt 16-18 - 300 - Akranes GSM: 862-9933 - H: 431-3445 Kt: 650700-2440 runolfursig@simnet.is			
Verkheiti:			
FRÍSTUNDAHÚS			
Heimilisfang:			
HESTUR LÓÐ 105			
Verkegund:			
Landnúmer:	L168611	Staðgreinir:	
AÐALUPPDRATTUR			
SKURÐMYNDIR			
Hannað af:	RPS	Matshluti:	11
Teiknað af:	RPS	Mælikvarði:	1 : 100
Yfirfarið af:		Dagsetning:	02.02.2023
Samþykkt:			
Kt: 090157-2489			
22-136	-	-	103
Verknúmer	Svæði	Áfangi	Ábyrgð
Númer	Útgáf		
<small>HÖNNUNUR ÁSKILUR SÉR ALLAN RETT Á TEIKNINGUM - FJÓLFÖLDUN ER HÁÐ SKRIFLEGU SAMÞYKKT</small>			



3 Suður
1 : 100

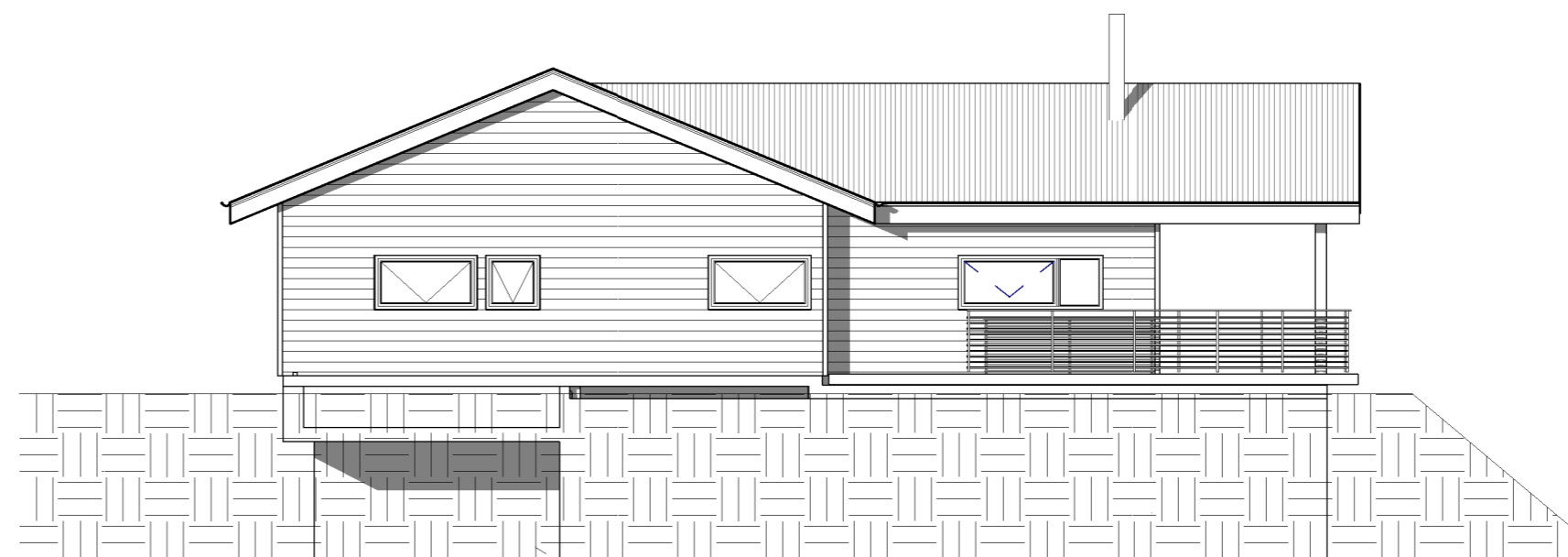

2 Norður
1 : 100

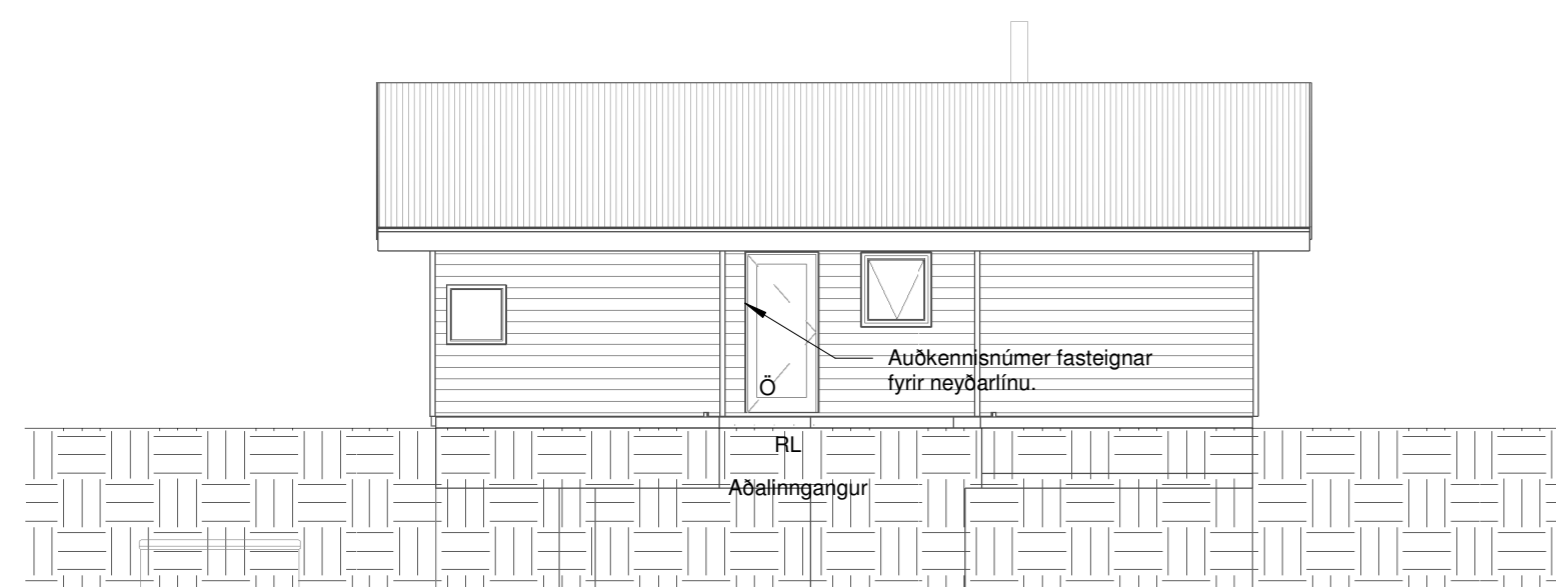

1 Austur
1 : 100

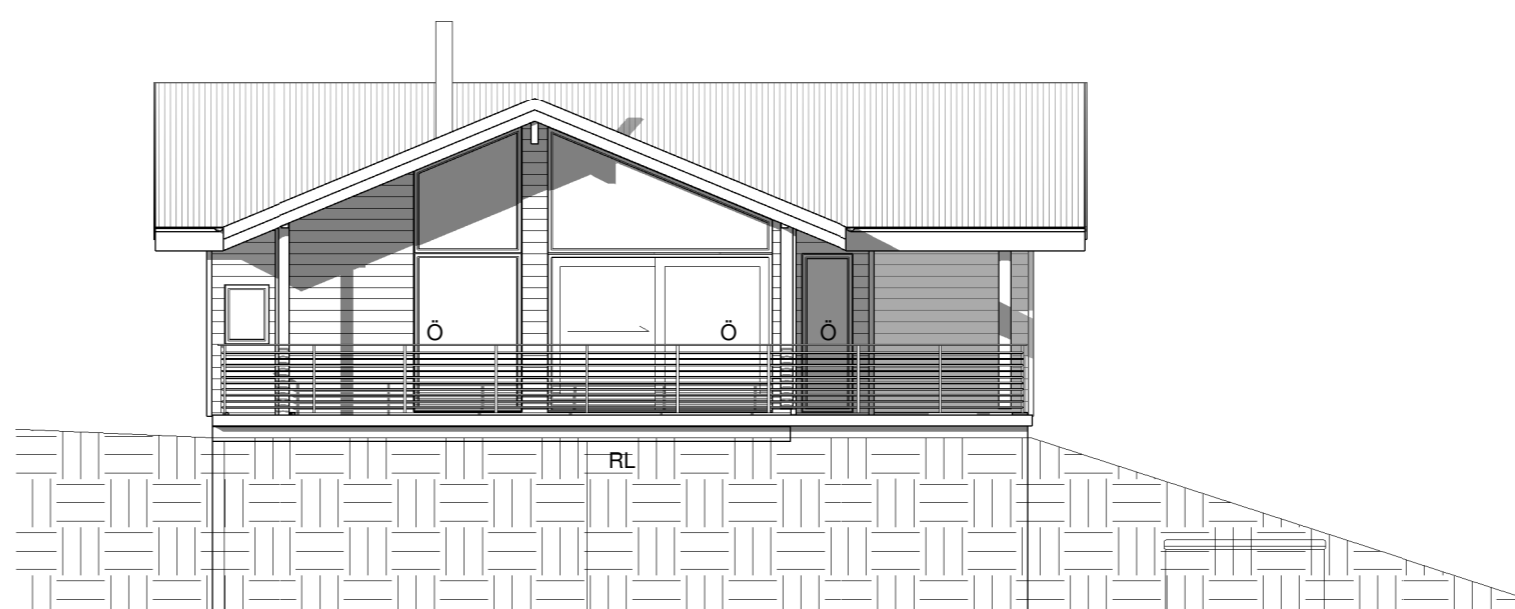

4 Vestur
1 : 100

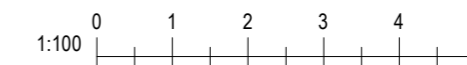

Blaðastærð: A2

Útg.	Dags.	Skýring	Br.af.
Al-Hönnun ehf			
Stílholt 16-18 - 300 - Akranes GSM: 862-9933 - H: 431-3445 Kt: 650700-2440 runolfursig@simnet.is			
Verkheiti:			
FRÍSTUNDAHÚS			
Heimilisfang:			
HESTUR LÓÐ 105			
Verktegund:			
Landnúmer: L168611		Staðgreinir:	
AÐALUPPDRÁTTUR			
ÚTLITSMYNDIR			
Hannað af:	RPS	Matshluti:	
Teiknað af:	RPS	Mælikvarði:	1 : 100
Yfirfarið af:		Dagsetning:	02.02.2023
Samþykkt:		Kt: 090157-2489	
22-136		- - A	104
Verknúmer	Svæði	Áfangi	Ábygð
Númer	Útgáf		
<small>HÖNNUÐUR ÁSKILUR SÉR ALLAN RETT Á TEIKNINGUM - FJÓLFÖLDUN ER HÁÐ SKRIFLEGU SAMÞYKKT</small>			