

**UNDIRSTÖÐUR:**

Sökkjar grafið niður á burðarhæfa undirstöðu, frostfría. Undirstöður miðast við að botn grunns sé klöpp, móbella eða þjöppuð meðalgróf malarfylling sem skal þjappast í jöfnum 40 - 50 cm lögum. Miðað er við grunnunnarflokk 1. og skal miða við að þjöppunnarpróf standist E2 > 100 Mpa og hlutfalli E2 / E1 < 2,3. Mesta leyfilega álag á undirstöðu er 90 KN/m. Sé undirstaða önnur skal hafa samband við hönnuð varðandi breytingar. Minnsta hæð á sökkulveggja við útvegg skal vera 0,6 undir endanlegt jarðvegsfirborð, nema um sé að ræða hreina klöpp. Sökkulhæð undir botnplötu, minnst 30 cm m.v. klöpp. Liggi frárénni dýpra en sökkulbotn, skal fjarlægð milli sökkuls og lagna vera 50 cm meiri en dýptarmunurinn. Minnsta hæð sökkla er 90cm frá jarðvegsfirborði undir sökkulfót.

**ÁLAGSTILHÖGUN:**

Álagstilhögun skal vera í samræmi við íslenskan staðal ÍST 10.

Álög:  
Notálag á plötur **3,0 KN/m<sup>2</sup>**

Snjóálag á þak. **1,1 KN/m<sup>2</sup>**

Vindálag **2,52 KN/m<sup>2</sup>**

**STEINSTEYPA:**

Öll steypuvinna skal vera í samræmi við Íslenskan staðal ÍST 10.

Öll steypa skal uppfylla eftirfarandi kröfur:

Brotflokkur: **C-25** í sökkla innvegi og botnplötu.

**C-30** í ytrabyrði útveggja og loftplötur.

**Þjálnefni:**

Melanet eða önnur sambærileg efni.

**Loftinnihald:**

Í alla steypu skal blanda loftblendi þannig að loftinnihald verði 5 - 6% í mót.

**Sigmál steypu:**

Fyrir íblöndun þjálnefna ca. 6 cm. Eftirblöndun þjálnefna ca. 12 - 15 cm.

**VS tala:**

< 0,50 og sementsmagn í m<sup>3</sup> steypu ekki minna en 300kg.

**Hámarksbornastærð:**

Hámarksbornastærð steypu D max = 32mm.

Raufarsteypa D max = 15mm

**Alla steypu skal titra í mótum.**

**JÁRNABENDING ALMENNT:**

Öll járnvinna skal ver í samræmi við Íslenskann staðal ÍST 10.

táknar járn í efri brún plötu.

Táknar járn í neðri brún plötu

Járnastærðir eru í mm

Hæðartölur eru í m

Önnur má eru í mm

Bendistál:

Kambstál: B500C skv. NS3576-3. Flotmörk: 500MPa.

Bendinet: B500A skv. NS3576-1. Flotmörk 500MPA.

K189: 6mm teinar c/c 150mm

K189 táknar kambstálmottu gerð.

K8 m/m 200: Táknar 8mm kambstál með 200mm millibili. o.s.frv.

Járnum skal haldið í réttu fjarlægð frá mótum með þar til gerðum kubbum t.d. úr steinsteypu eða harðplasti.

Járnum í efribrún og eða neðri brún steypu skal haldið á réttum stað með þar til gerðum stólum.

Bil milli bendilaga má ekki vera minn en 1,5d fyrir kambstál. Þó skal þetta bil aldrei vera minna en 20mm.

Í plötum skal ekki skeyta meir en þriðja hvert járn í sama þversniði. Fjarlægð milli skeytjþversniða sé ekki minna en 40d.

Öllum stökum járnnum t.d. í umhverfis op og á hæðarskilum skal komið fyrir, áður en steyp er þ.e.a.s. þau skulu tryggilega fest á réttan stað áður en steyp er.

Þó má stínga tengijárnum í steypu eftir.

Járnbenda skal umhverfis múrop með 2 stk. K12 sem ná 600mm út fyrir brúnir opsins við öll horn, nema annað sé tekið fram á teikningum. Ná opið upp að plötu skal einnig setja 2K12 í efribrún plötu og ná þau járn 100cm út fyrir horn opsins. Á hæðarskilum komi 2K12 er beygist fyrir horn. Þar sem járnagrindur koma saman á vegghornum skulu þær tengjast með vinklum 600 + 600mm.

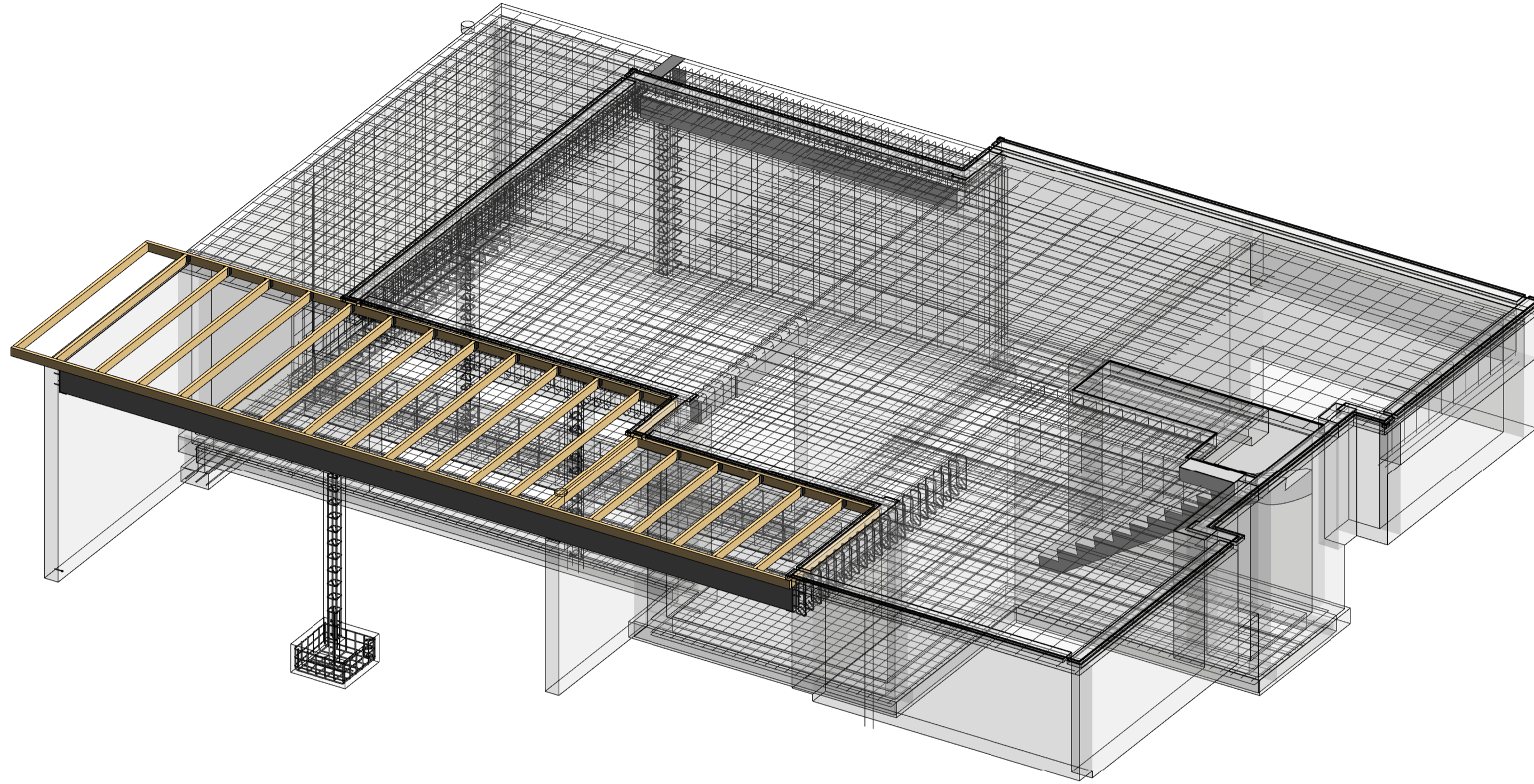

Teiknlisti									
Svæði	Teiknínúmer	Titill		Útgáfa		Teiknað af:	Yfirarið af:	Útgáfudagsetningar	
		Yfirskrift	Aukaupplýsingar 1	Númer	Dagsetning			Útgefin?	Útgáfudagur
BURDARPOL	201	SKYRINGAR OG DEILI				Nei	RPS		02.02.2023
	202	GRUNNM. BOTNPLÖTU Í NEÐRI PLÖTU	OG DEILI			Nei	RPS		02.02.2023
	203	GRUNNMÝND BURDARVEGGJA	OG DEILI			Nei	RPS		02.02.2023
	204	ÁSYND BITA Í KJALLARA OG DEILI				Nei	RPS		02.02.2023
	205	ÁSYNDIR OG DEILI Í LÍMTRÉSBITA				Nei	Auðhor	Checker	02.02.2023
	206	BENDING PLÖTU YFIR KJALLARA	OG DEILI			Nei	RPS		02.02.2023
	207	GRUNNM. BURDARVEGGJA OG SPERRA				Nei	RPS		02.02.2023

Útg.	Dags.	Skýring	Br.af:
<b>Al-Hönnun ehf</b> Stílholt 16-18 - 300 - Akranes GSM: 862-9933 - H: 431-3445 K: 650700-2440 runolfur@al-honnun.is - www.alhonnun.is			
Verkefni: <b>FRISTUNDAHÚS</b>			
Heimilisfang: HESTUR LÓÐ 105			
Verkefngund:			
Landnúmer:	Staðgreinir:		
BURDARPOL		Bláustærð: A1	
<b>SKÝRINGAR OG DEILI</b>			
Samþykkt:	Málshluti:		Kt: 090157-2489
Hannað af: RPS	Mælikvarði: 1 : 1		
Teiknað af: RPS	Dagsetning: 02.02.2023		
Yfirarið af:			
<b>22-136</b>	-	-	<b>A</b>
Verknúmer	Svæði	Afangi	Ábyrgð
Númer	Útgáfa		
HÖNNUÐUR ASKLUR SÉR ALLAN RETT Á TEIKNINGUM - FJÓLFÖLDUN ER HÁÐ SKRIFLEIÐU SAMÞYKKI			

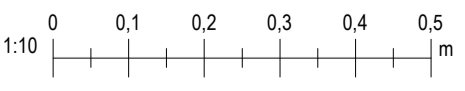



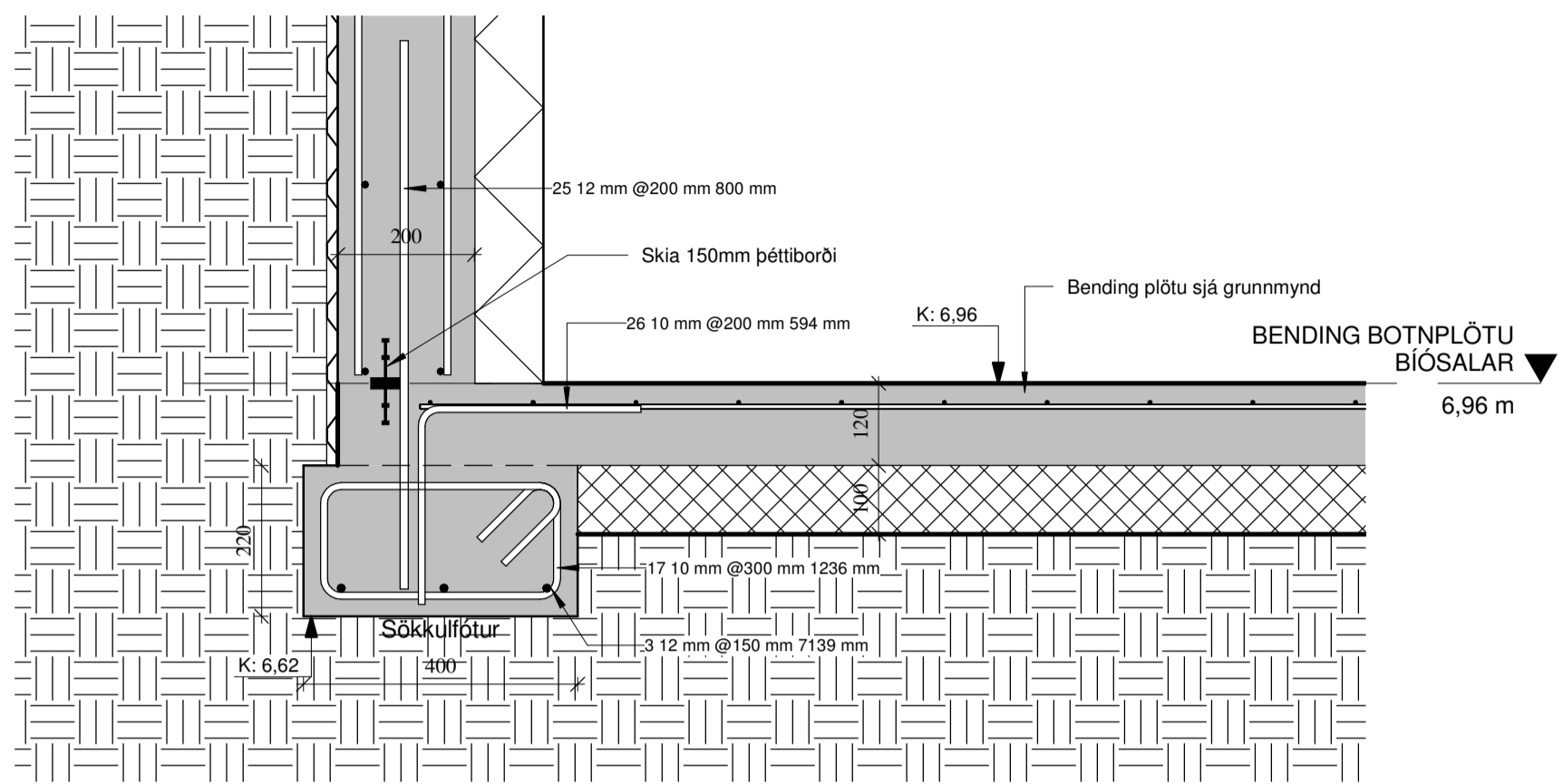

3 SNIÐ Í SÖKKULFÓT VIÐ BÍÓSAL  
1 : 10

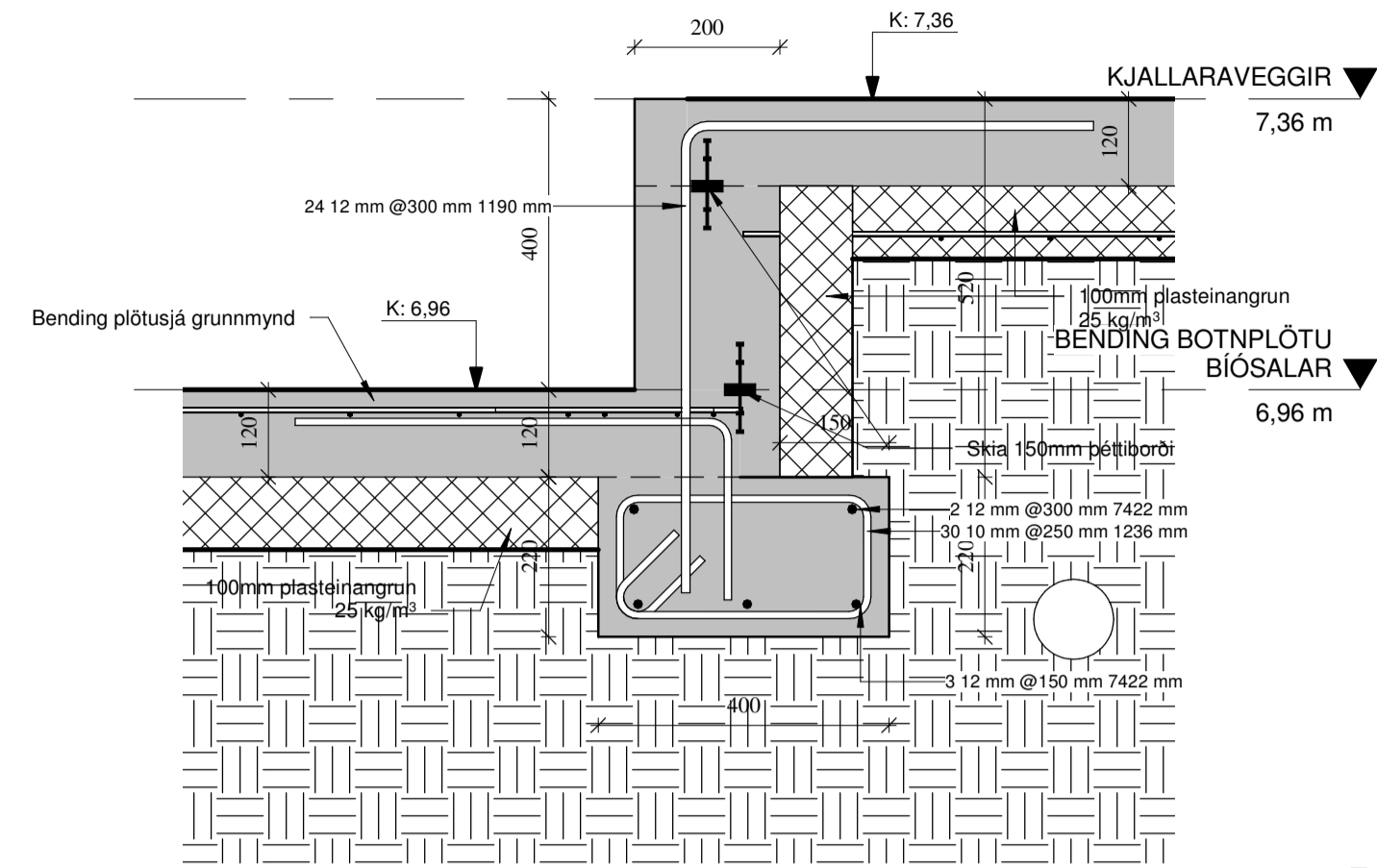

4 DEILI FRÁGANGUR Á MILLI GÓLFA  
1 : 10

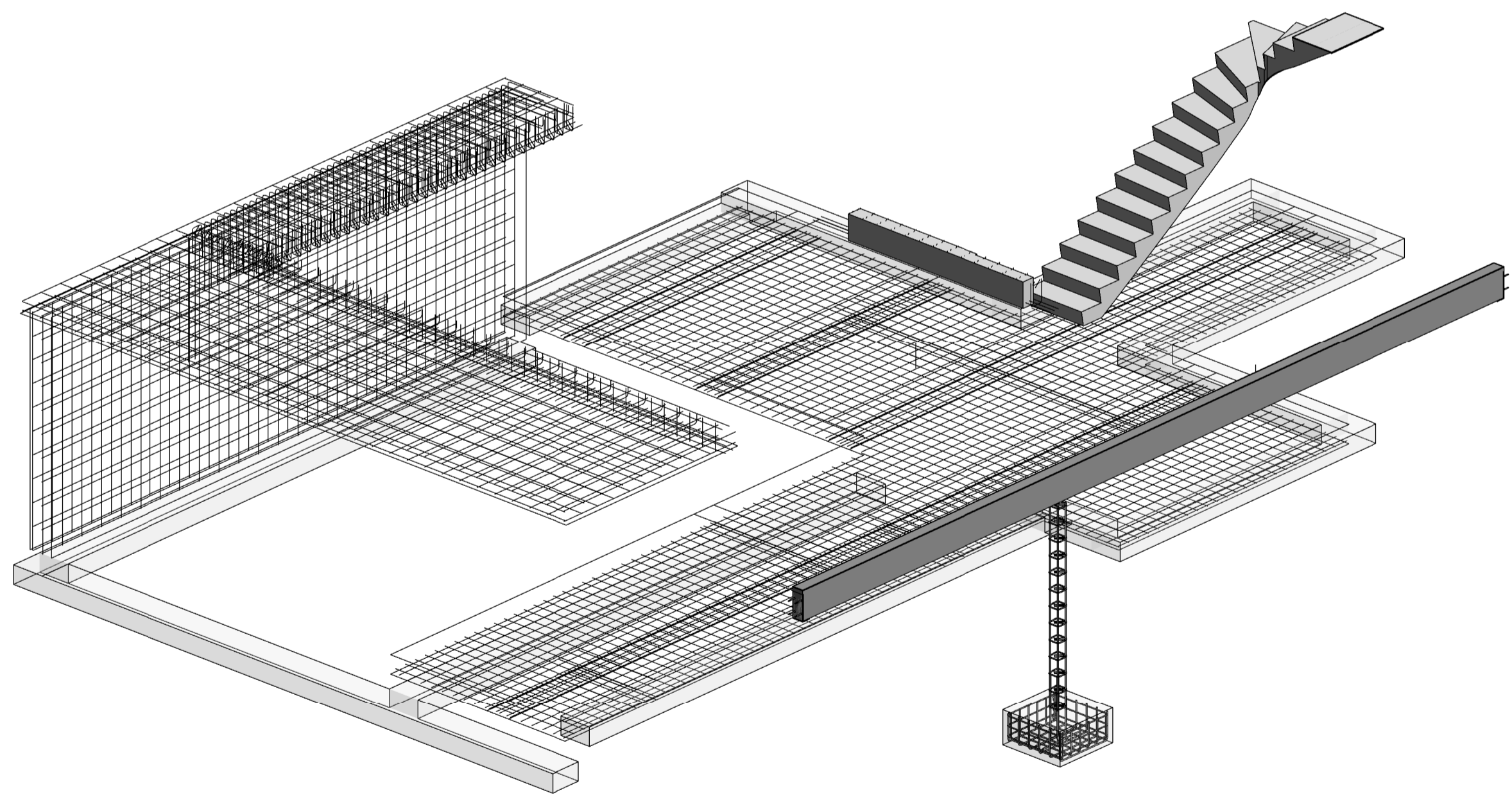

2 3D FUNDAMENNT

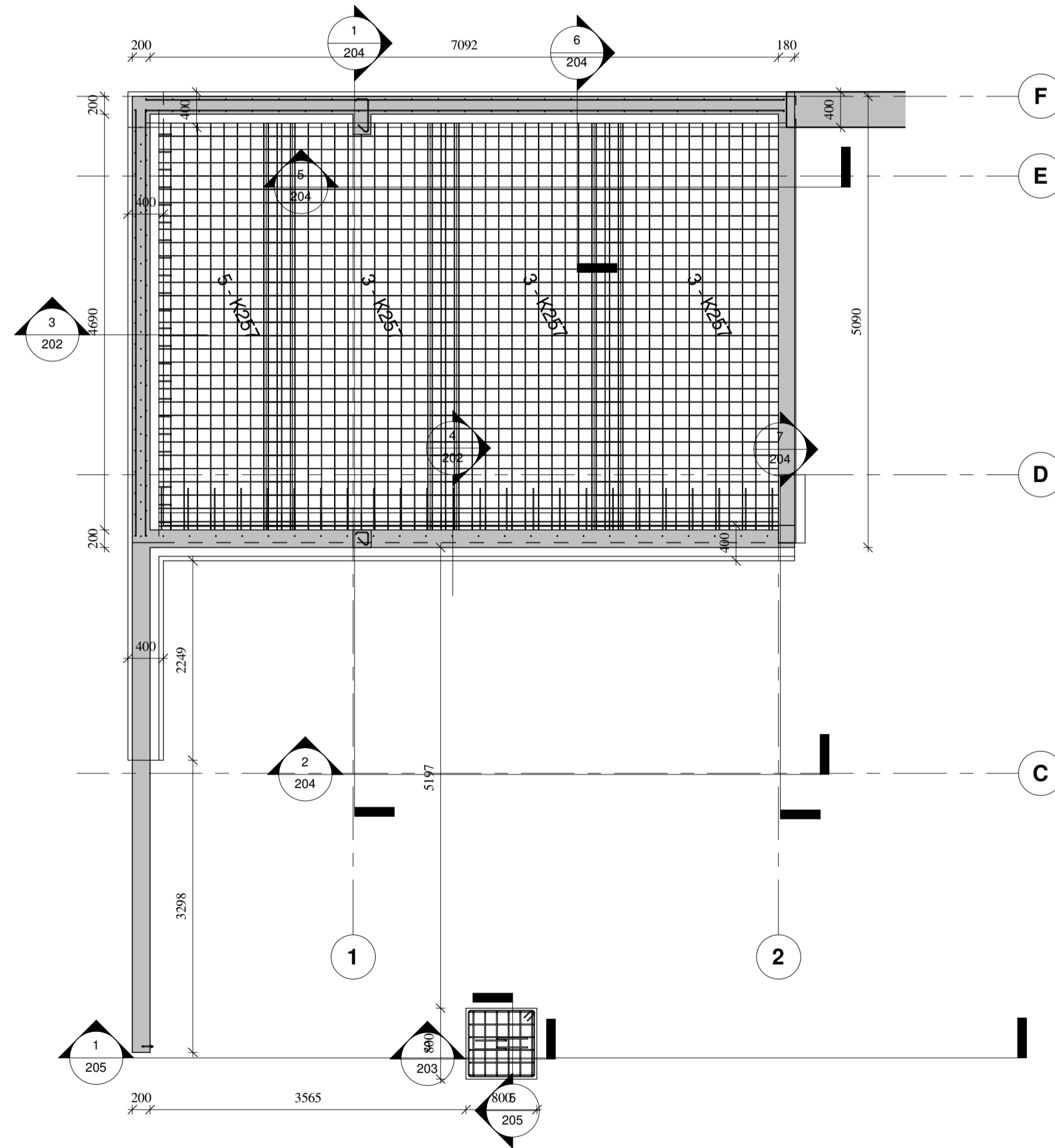

1 BENDING BOTNPLÖTU BÍÓSALAR  
1 : 50

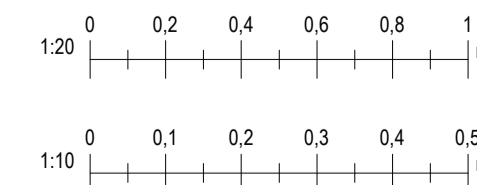

Útg.	Dags.	Skýring	Br.af.
<b>Al-Hönnun ehf</b>			
Stíllholt 16-18 - 300 - Akranes GSM: 862-9933 - H: 431-3445 K: 650700-2440 runolfur@stinnet.is - www.alhonnun.is			
<b>FRISTUNDAHÚS</b>			
Heimilisfang: HESTUR LÓÐ 105			
Verktugund:			
Landnúmer:	Staðgreinir:		
	<b>BURÐARPÓL</b> Blábastærð: A1		
<b>GRUNNM. BOTNPLÖTU Í NEDRI PLÖTU OG DEILI</b>			
Sambykkt:	<i>Rannveig Þ. Sig.</i>		Kt: 090157-2489
Hannað af:	RPS	Matshluti:	
Telknað af:	RPS	Mælikvarði:	As indicated
Yfirarið af:		Dagsetning:	02.02.2023
<b>22-136</b>	-	-	<b>202</b>
Verknumur	Svæði	Afangi	Ábyrgð
Númer	Útgáfa		
<small>HÖNNUNUR ASKUR GER ALLAN RETT Á TERNINGUM - FJÓLFÖLDUN ER HÁÐ SKRIFLEIÐU SAMÞYKKI</small>			

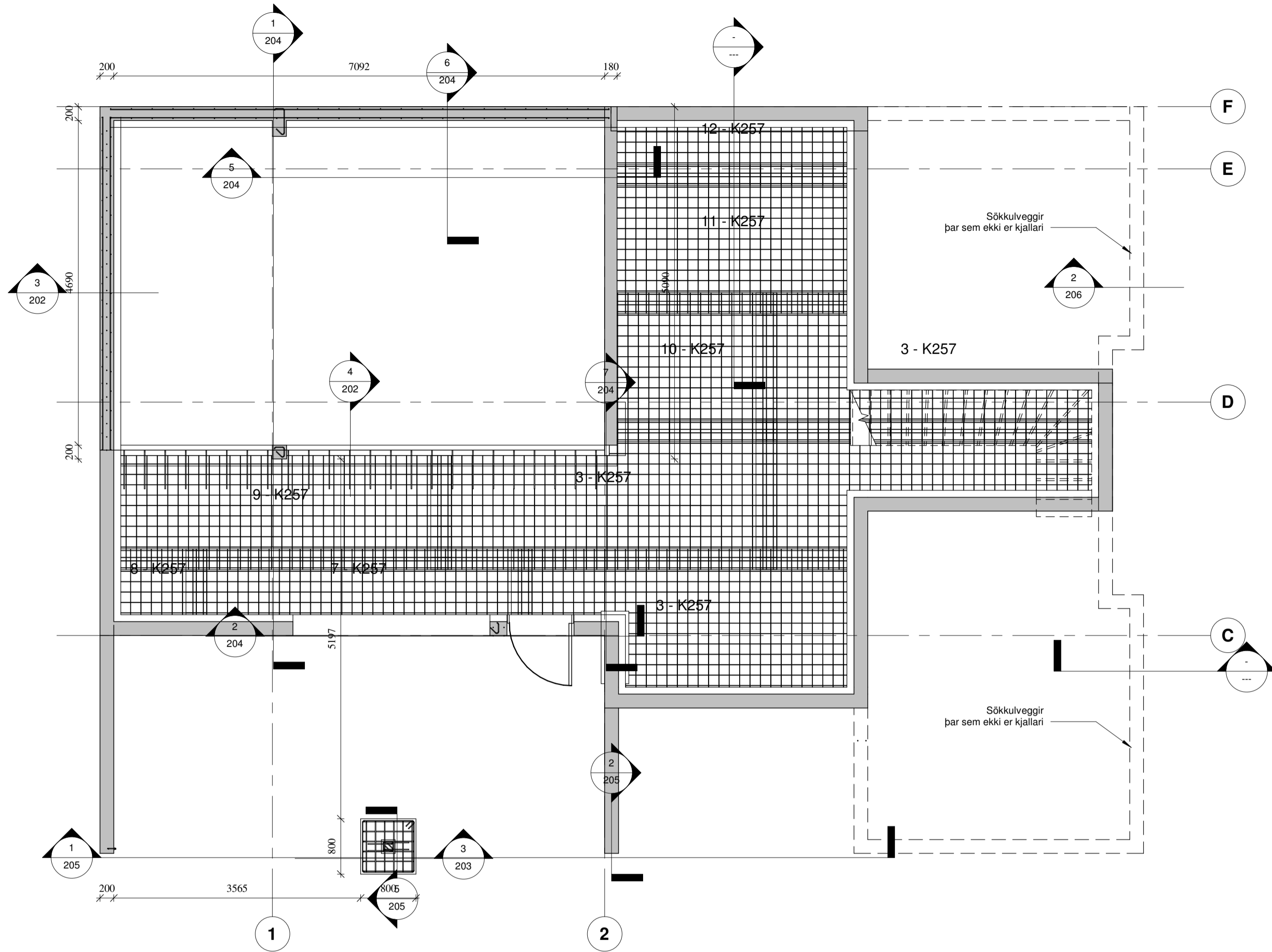

**1 BENDING BOTNPLÖTU KJALLARA**  
1 : 50

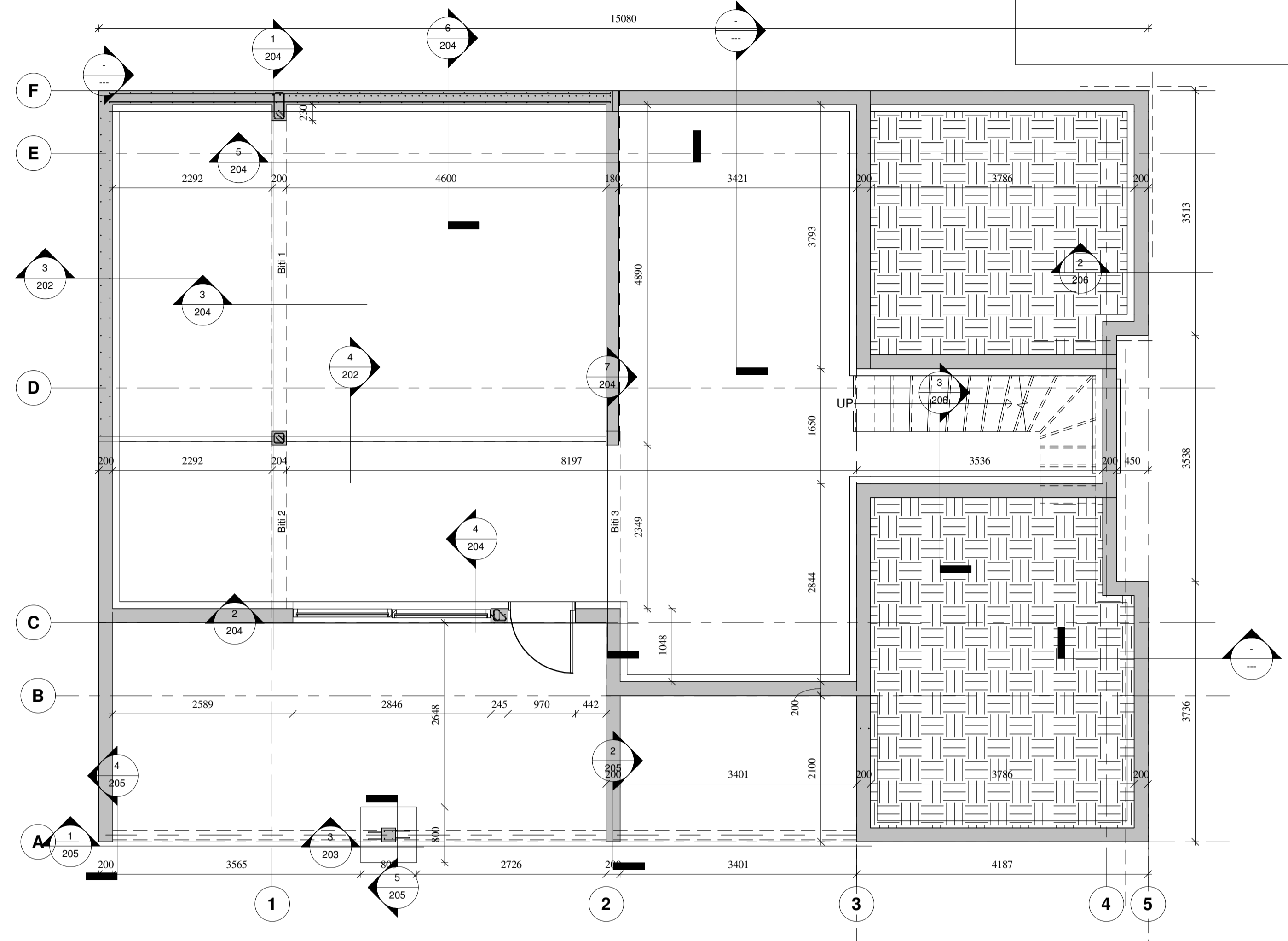

**2 GRUNNMYND KJALLARAVEGGJA**  
1 : 50

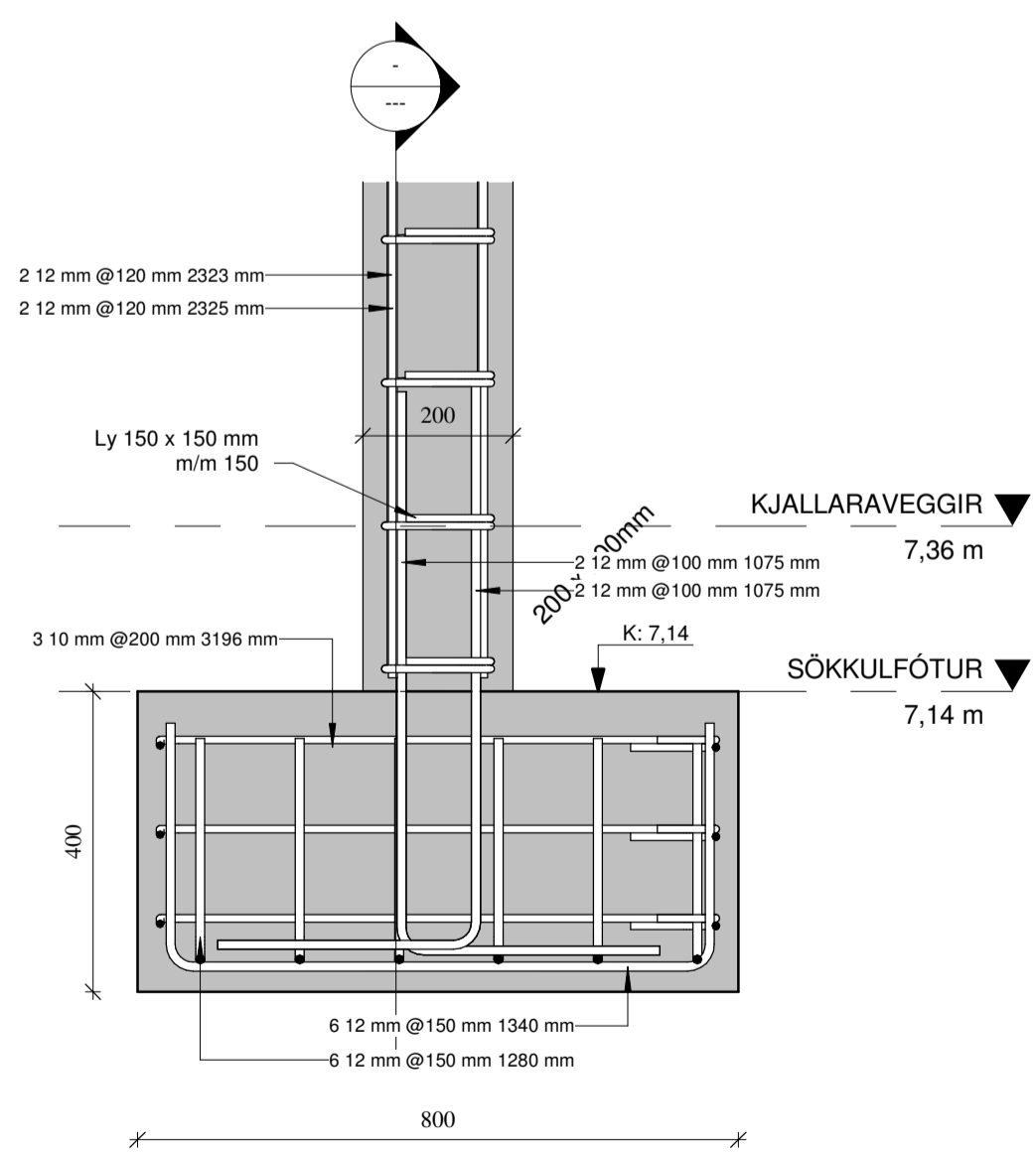

**3 SKURÐUR VIÐ SÚLU ÚTI**  
1 : 10

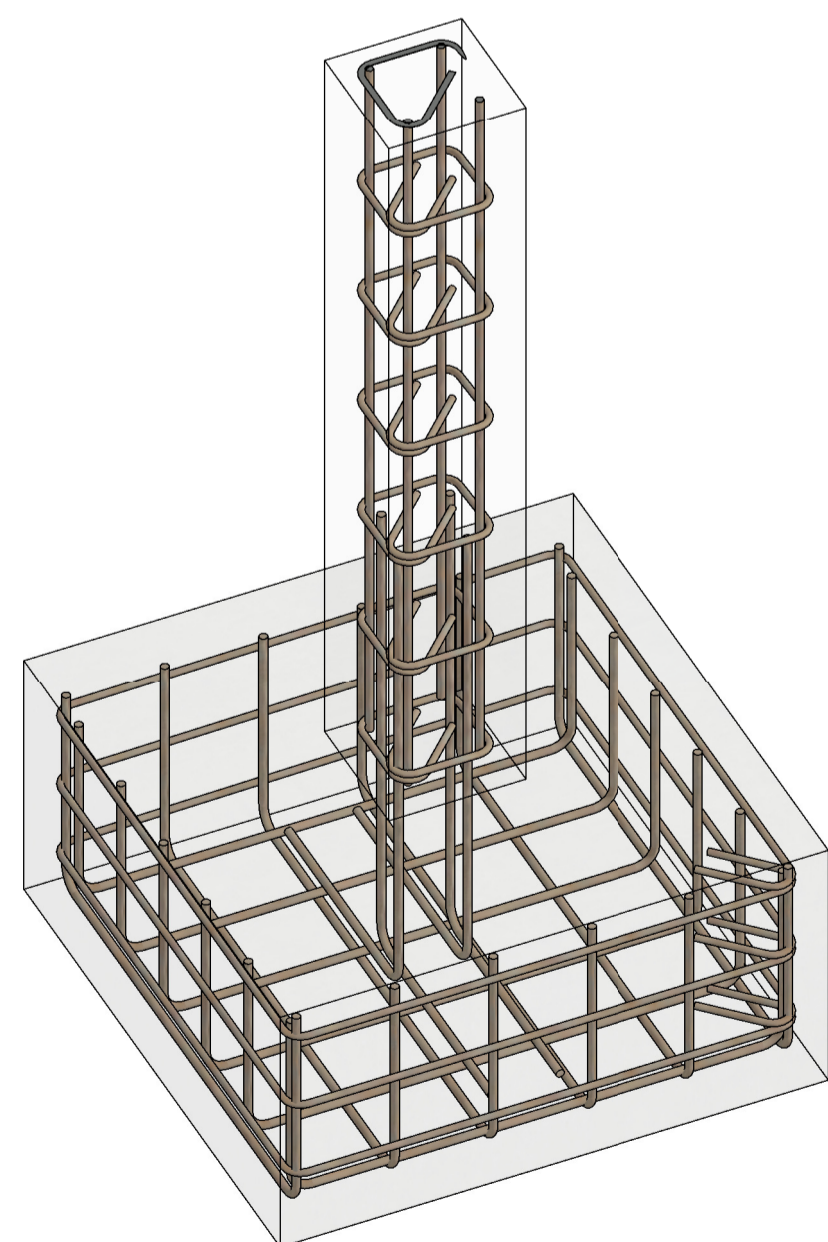

**4 3D ÁSYND ÚTISÚLU**

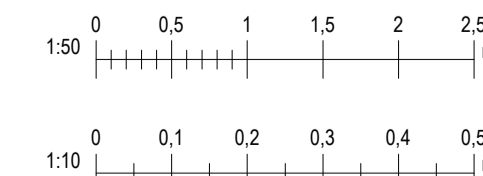

Útg.	Dags.	Skýring	Br.af.
<b>Al-Hönnun ehf</b>			
Stílholt 16-18 - 300 - Akranes CSM: 862-9933 - H: 431-3445 K: 650706-2440 runolfurstig@sinnet.is - www.alhonnun.is			
<b>FRISTUNDAHÚS</b>			
Heimilisfang: HESTUR LÓÐ 105			
Verkeignund:			
Landnúmer:	Staðgreinir:		
	<b>BURÐARPÓL</b> Bláustærð: A1		
<b>GRUNNMYND BURÐARVEGGJA</b> OG DEILI			
Samþykkt:	<i>Rannsóknir</i>		Kt: 090157-2489
Hannað af:	RPS	Matshluti:	
Teiknað af:	RPS	Mælikvarði:	As indicated
Yfirarið af:		Dagsetning:	02.02.2023
<b>22-136</b>	-	-	<b>203</b>
Verknúmer	Svæði	Afangi	Ábyrgð
Númer	Útgáfa		
<small>HÖNNUNUR ASKUR SÉR ALLAN RETT Á TÆKNINGUM - FJÓLFÖLDUN ER HÁÐ SKRIFLEIÐU SAMÞYKKI</small>			



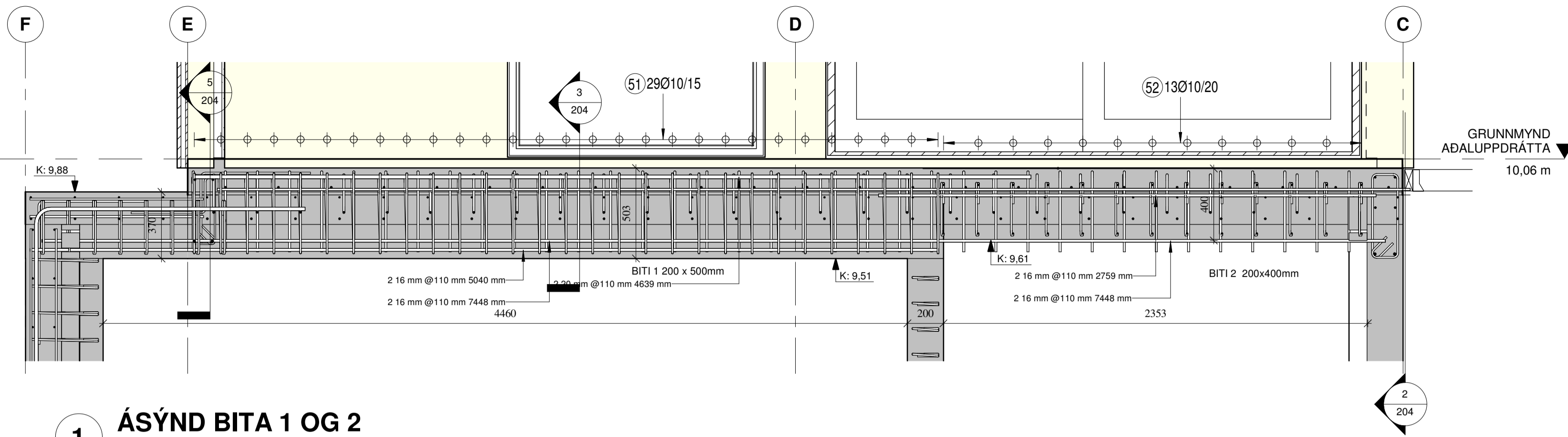

1 ÁSÝND BITA 1 OG 2  
1 : 20

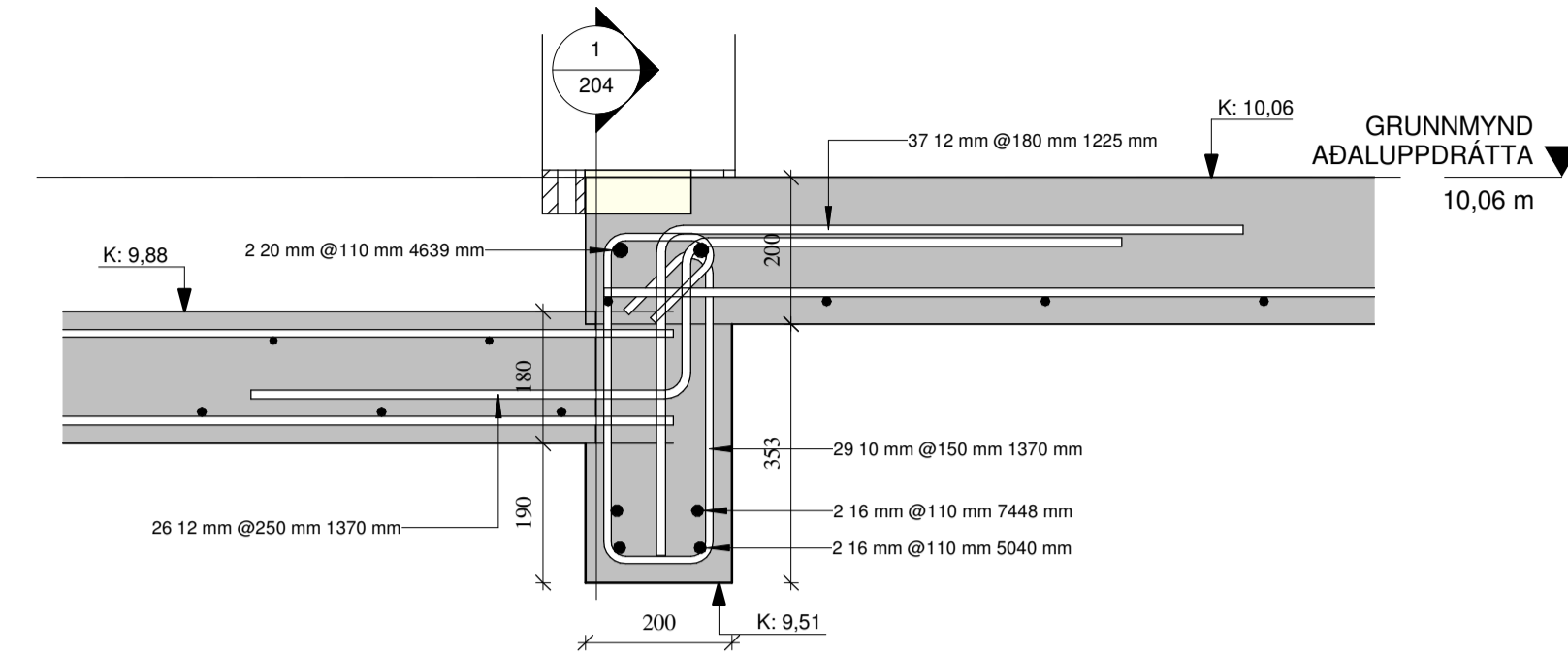

3 DEILI BITI 4  
1 : 10

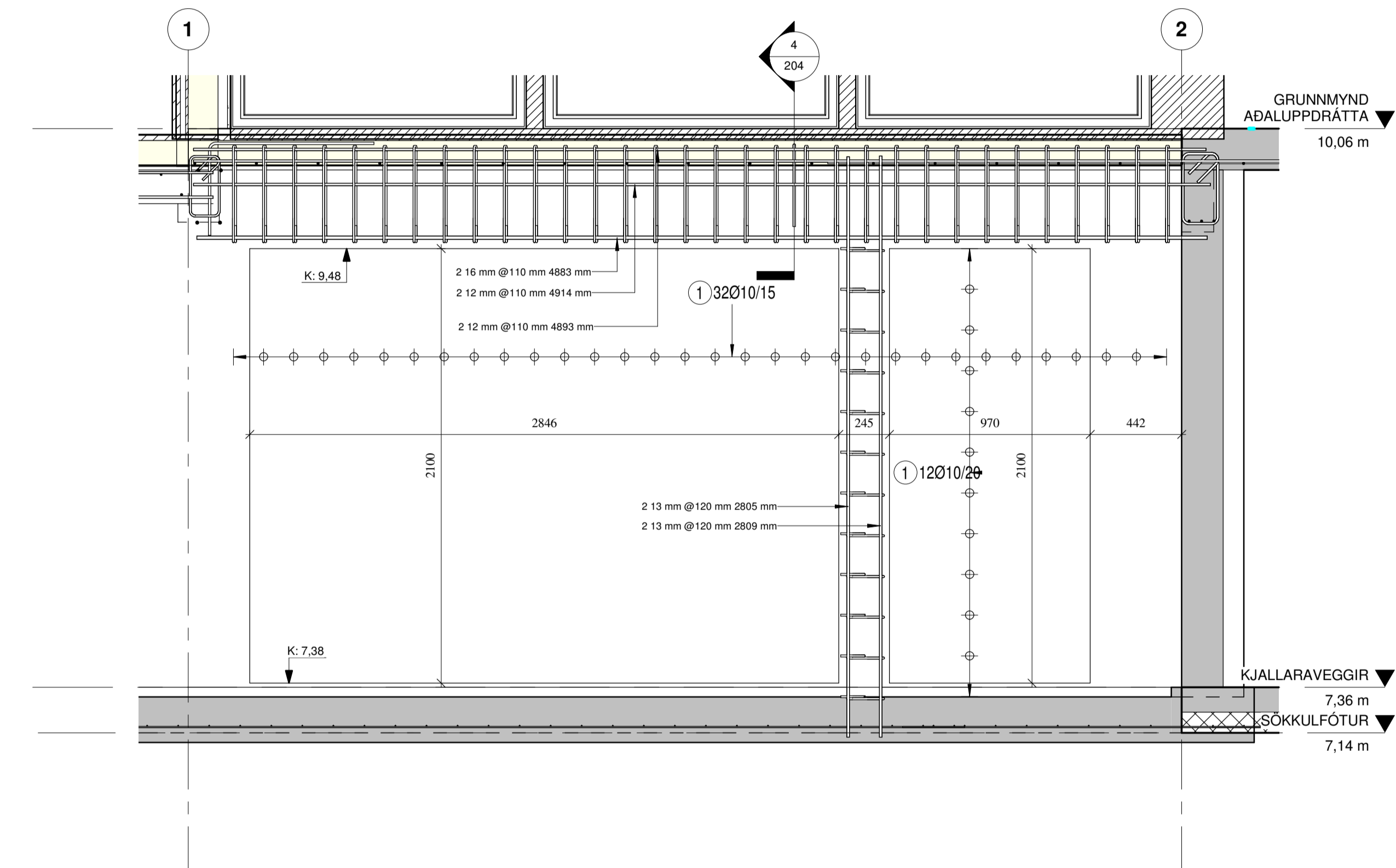

2 ÁSÝND BITA YFIR GLUGGUM  
1 : 20

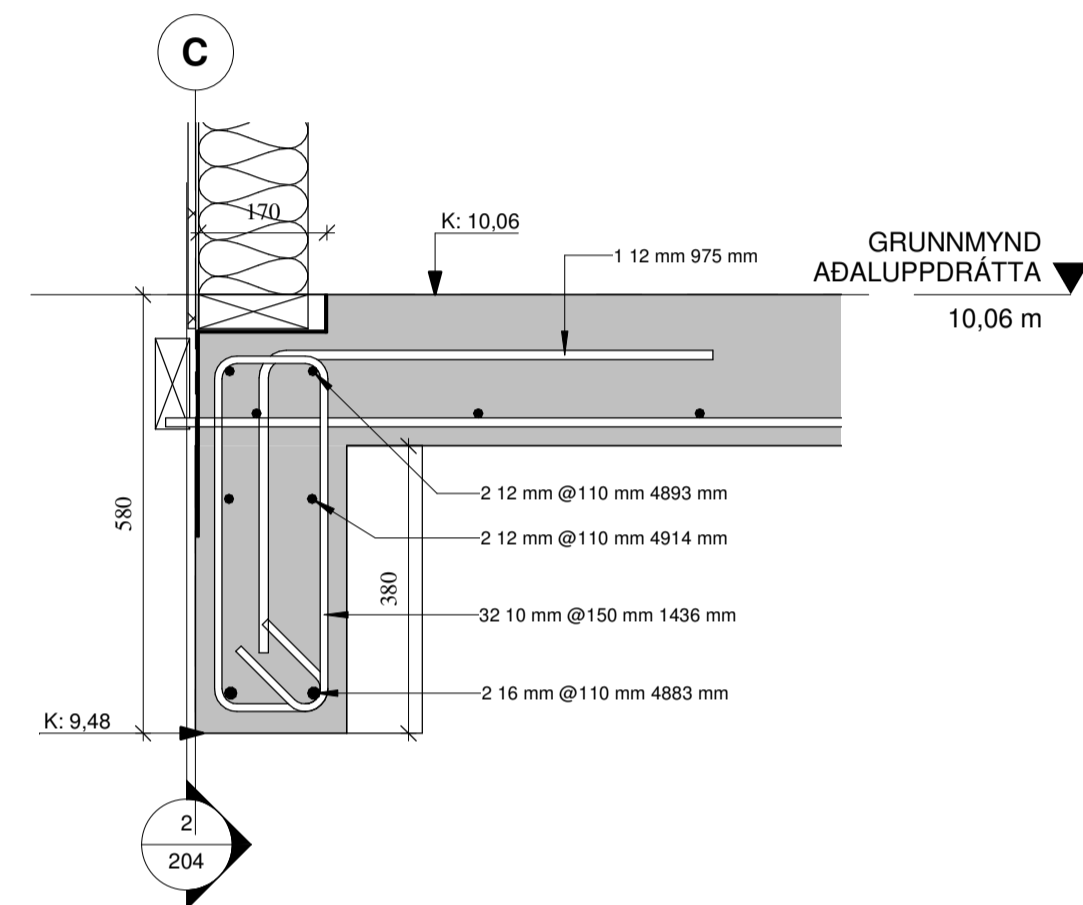

4 BITI OFAN GLUGGA  
1 : 10

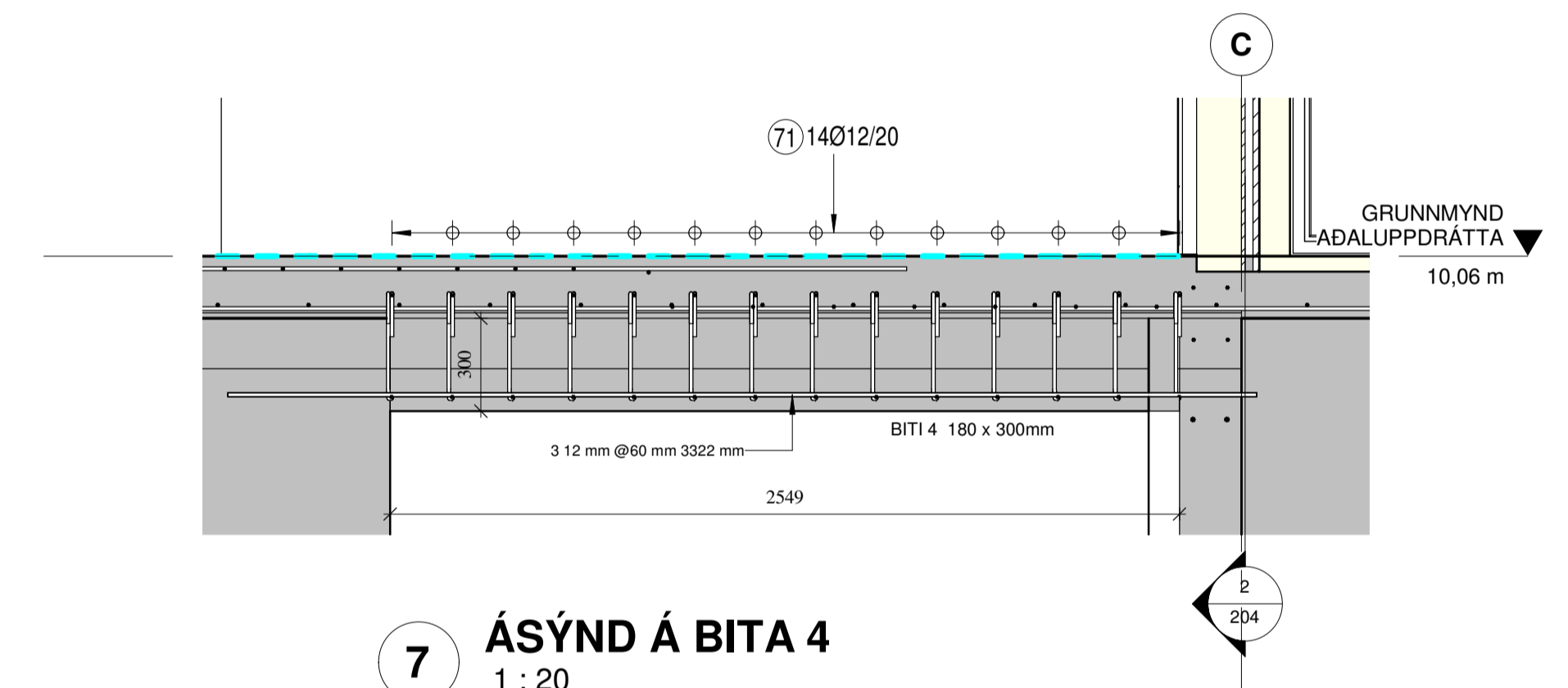

7 ÁSÝND Á BITA 4  
1 : 20

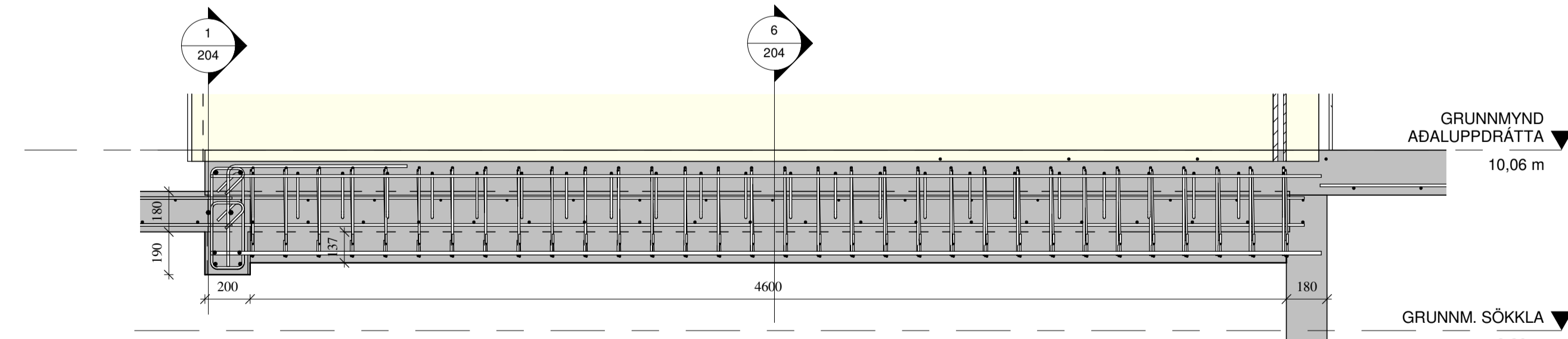

5 ÁSÝND BITA 3  
1 : 20

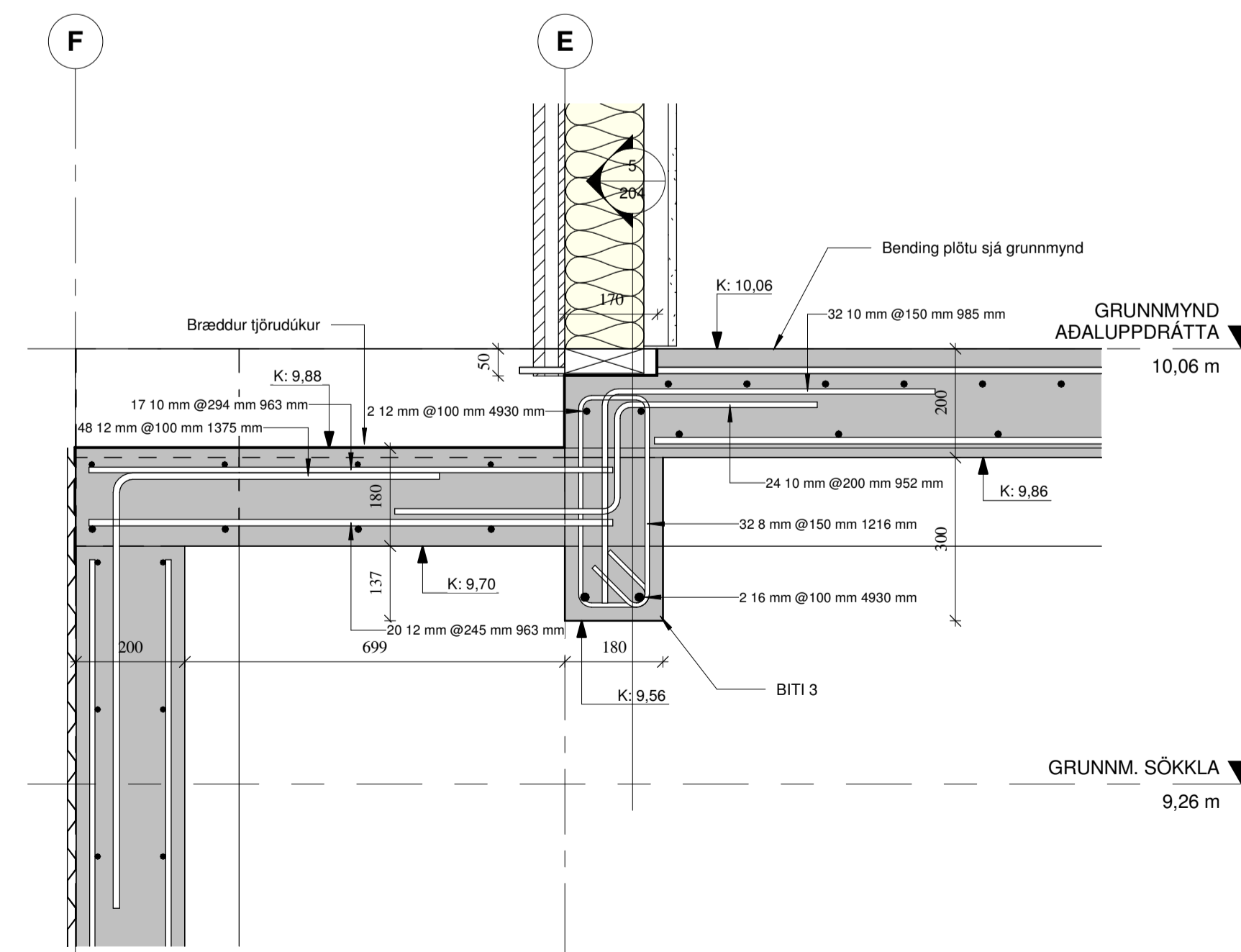

6 SKURÐUR Í BITA UNDIR VEGG  
1 : 10

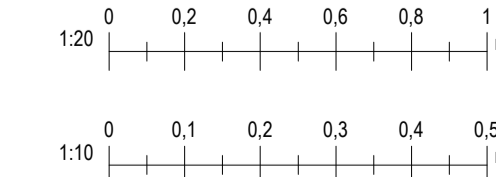

Útg.	Dags.	Skýring	Br.af.
<b>Al-Hönnun ehf</b>			
Stíllíni 16-18 - 300 - Akranes			
GSM: 862-9933 - H: 431-3445			
K: 650700-2440			
runufarsig@sinnet.is - www.alhonnun.is			
<b>FRISTUNDAHÚS</b>			
Heimilisfang:			
HESTUR LÓÐ 105			
Verktegund:			
Landnúmer:	Staðgreinir:		
	BURDARPÓL	Bláustærð: A1	
<b>ÁSÝND BITA Í KJALLARA OG DEILI</b>			
Samþykkt:	Kt: 090157-2489		
Hannað af:	RPS	Matshluti:	
Telknað af:	RPS	Mælikvarði:	As indicated
Yfirfarir af:		Dagsetning:	02.02.2023
<b>22-136</b>	-	-	<b>204</b>
Verknumur	Svæði	Afangi	Ábyrgð
Númer	Útgáfa		
<small>HÖNNUNUR ASKUR GER ALLAN RETT Á TEKNIÐGUM - FJÓLFÓLDUN ER HÁÐ SKRIFLEIÐU SAMÞYKTI</small>			

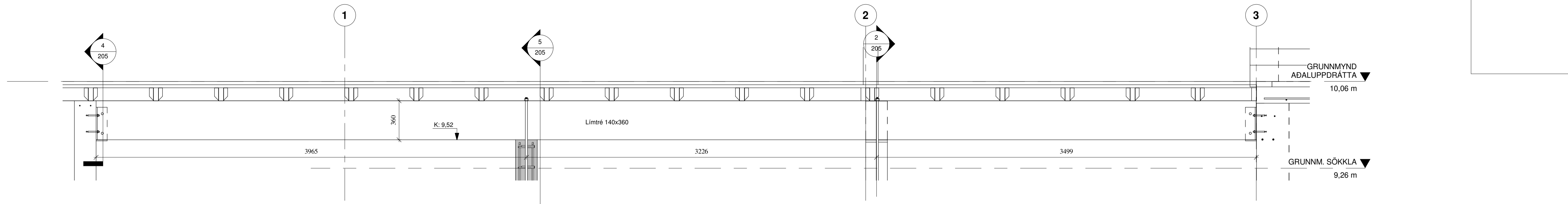

**1 ÁSÝND Á LÍMTRÉSBITA**  
1 : 20

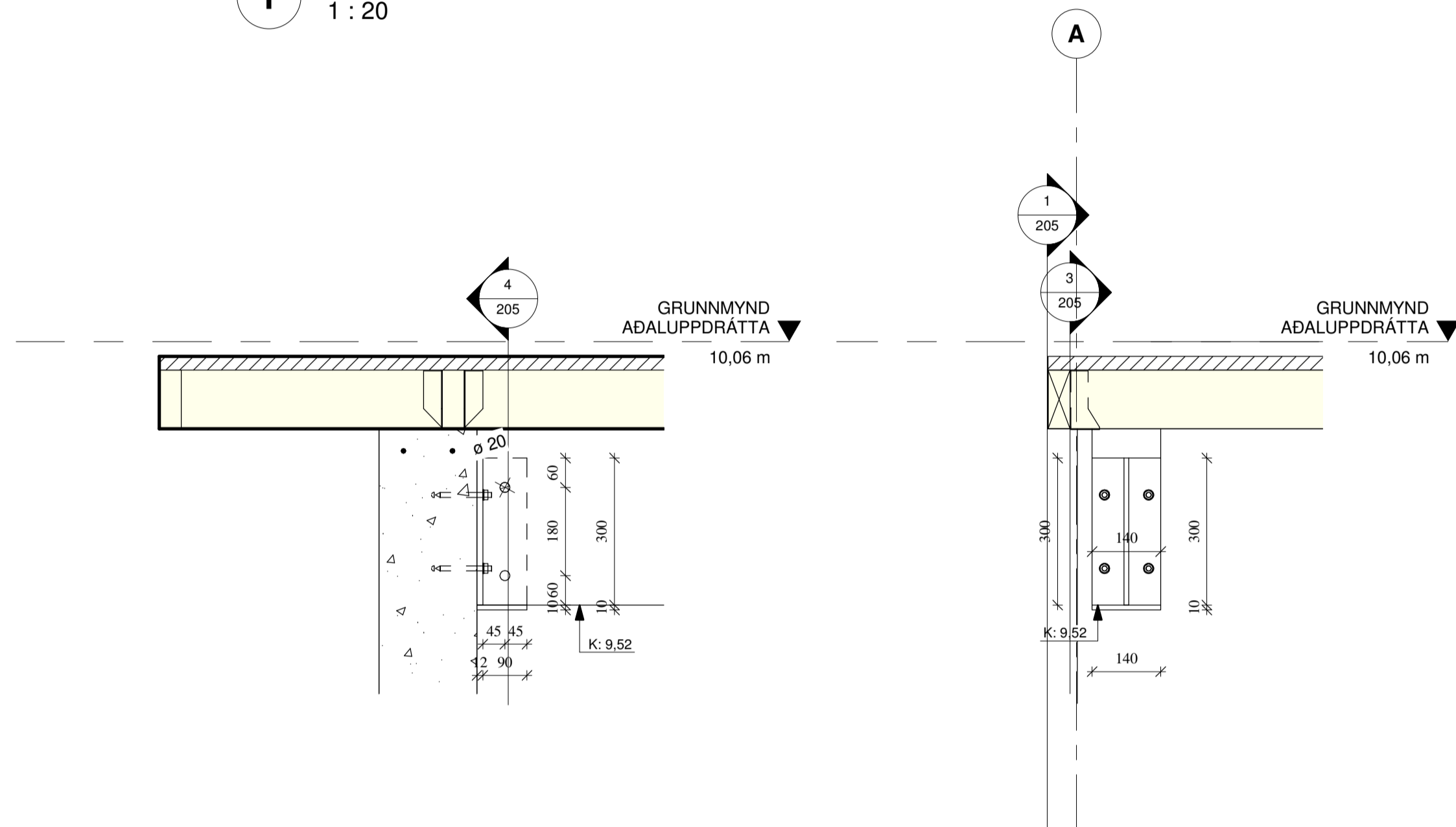

**3 DEILI HLIÐ Á BITA Í ENDUM**  
1 : 10

**4 DEILI FRAMAN Á STÁLFESTINGU BITA**  
1 : 10

**5 SKURÐUR Í LÍMTRÉSBITA**  
1 : 10

**2 DEILI Í FESTING BITA Í VEGGENDA**  
1 : 10

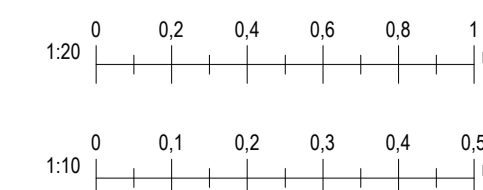

Útg.	Dags.	Skýring	Br.af.
<b>Al-Hönnun ehf</b>			
Stíllími 16-18 - 300 - Akranes GSM: 862-9933 - H: 431-3445 K: 650700-2440 runolfarsig@simnet.is - www.alhonnun.is			
Verkhelti: <b>FRISTUNDAHÚS</b>			
Heimilisfang: HESTUR LÓÐ 105			
Verktugund:			
Landnúmer:	Staðgreinir:		
	<b>BURÐARPÓL</b> Blaðastærð: A1		
<b>ÁSÝNDIR OG DEILI Í LÍMTRÉSBITA</b>			
Samþykkt:	Kt: 090157-2489		
Hannað af:	RPS	Matshluti:	
Telknað af:	RPS	Mælikvarði:	As indicated
Yfirfarir af:		Dagsetning:	02.02.2023
<b>22-136</b>	-	-	<b>205</b>
Verknúmer	Svæði	Afangi	Ábyrgð
Númer	Útgáfa		
HÖNNUNUR ASKUR GER ALLAN RETT Á TERNINGUM - FJÓLFÖLDUN ER HÁÐ SKRIFLEIÐU SAMÞYKTI			

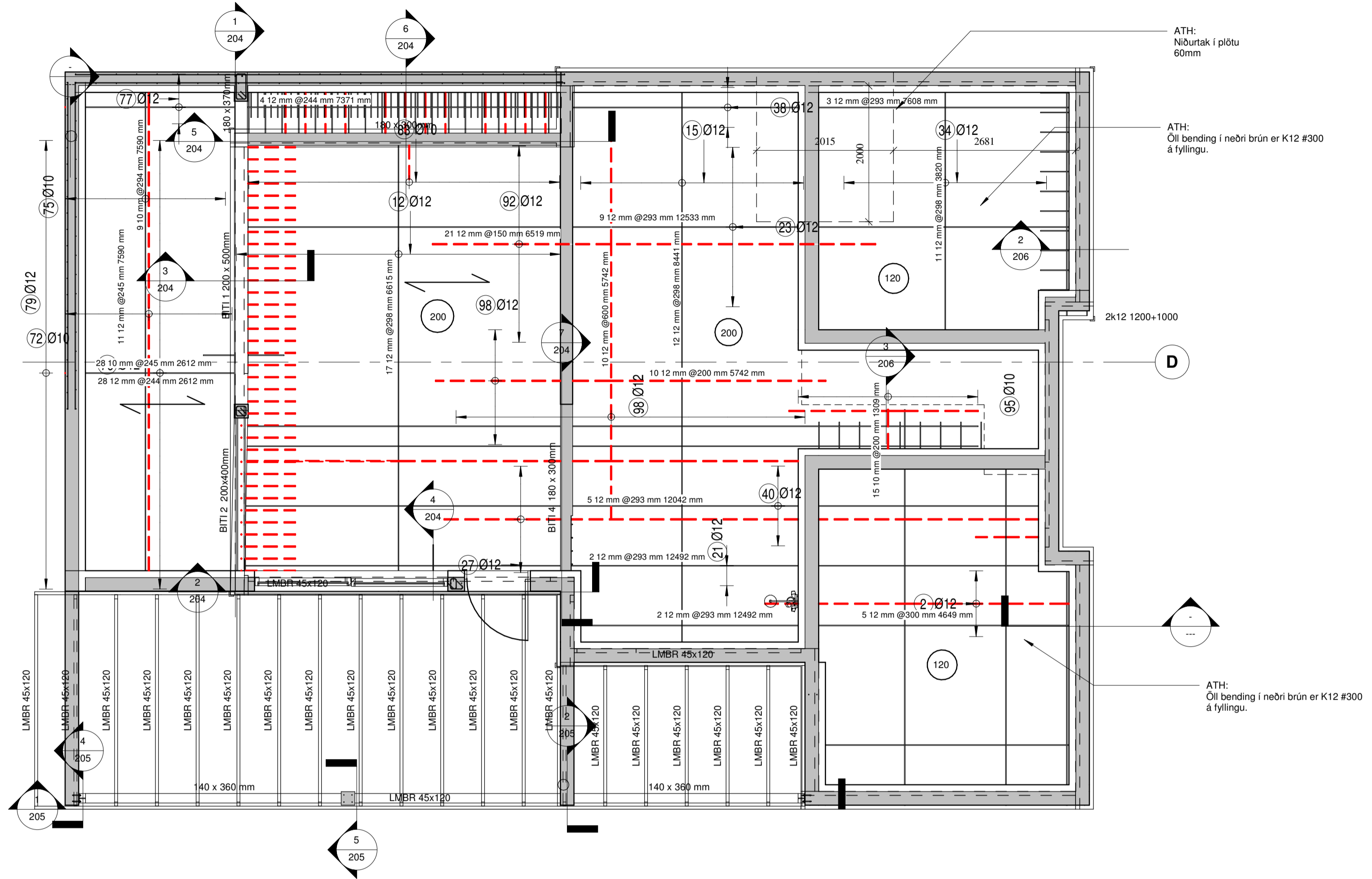

**1 BENDING PLÖTU YFIR KJALLARA**  
1 : 50

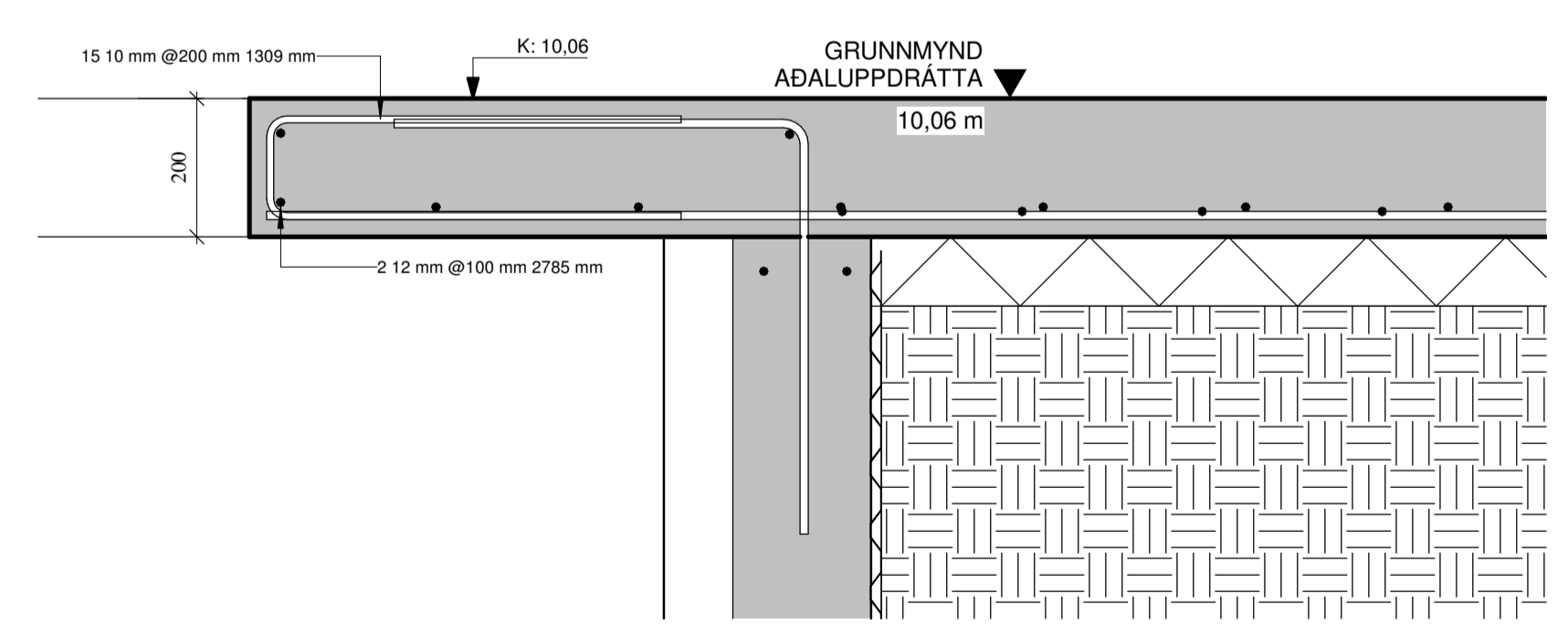

**3 PLÖTUKANTUR VIÐ GAT**  
1 : 10

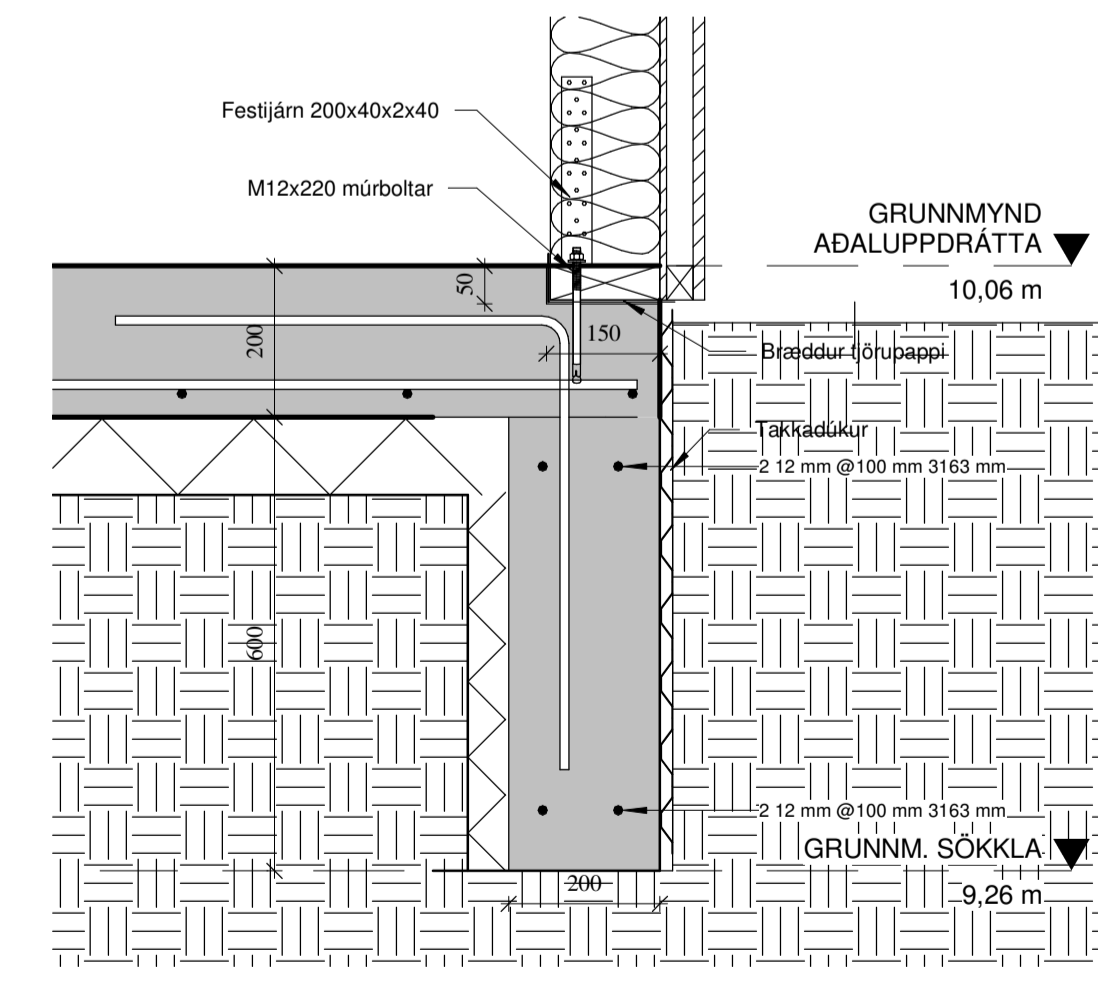

**2 DEILI VIÐ PLÖTUBRÚN**  
1 : 10

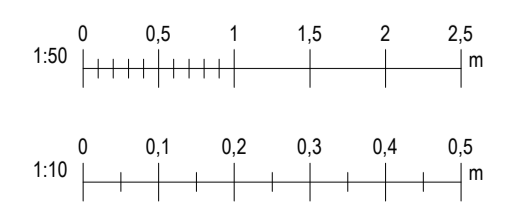

Útg.	Dags.	Skýring	Br.af.
<b>Al-Hönnun ehf</b>			
Stíllíft 16-18 - 300 - Akranes GSM: 862-9933 - H: 431-3445 K: 650700-2440 runolfstisig@simnet.is - www.alhonnun.is			
<b>FRISTUNDAHÚS</b>			
Heimilisfang: <b>HESTUR LÓÐ 105</b>			
Verkefsgund:			
Landnúmer:	Staðgreinir:		
	<b>BURDARPÖL</b> <small>Bláustærð: A1</small>		
<b>BENDING PLÖTU YFIR KJALLARA</b> OG DEILI			
Samþykkt:	<i>Rannífrú Þ. Sjö</i>		Kt: 090157-2489
Hannað af:	RPS	Mælikvarði:	As indicated
Telknað af:	RPS	Dagsetning:	02.02.2023
Yfirfarir af:			
<b>22-136</b>	-	-	<b>206</b>
Verknumur	Svæði	Afangi	Ábyrgð
Númer	Útgáfa		
HÖNNUNUR ASKUR GER ALLAN RETT Á TÆKNINGUM - FJÓLFÖLDUN ER HÁÐ SKRIFLEIÐU SAMÞYKKI			



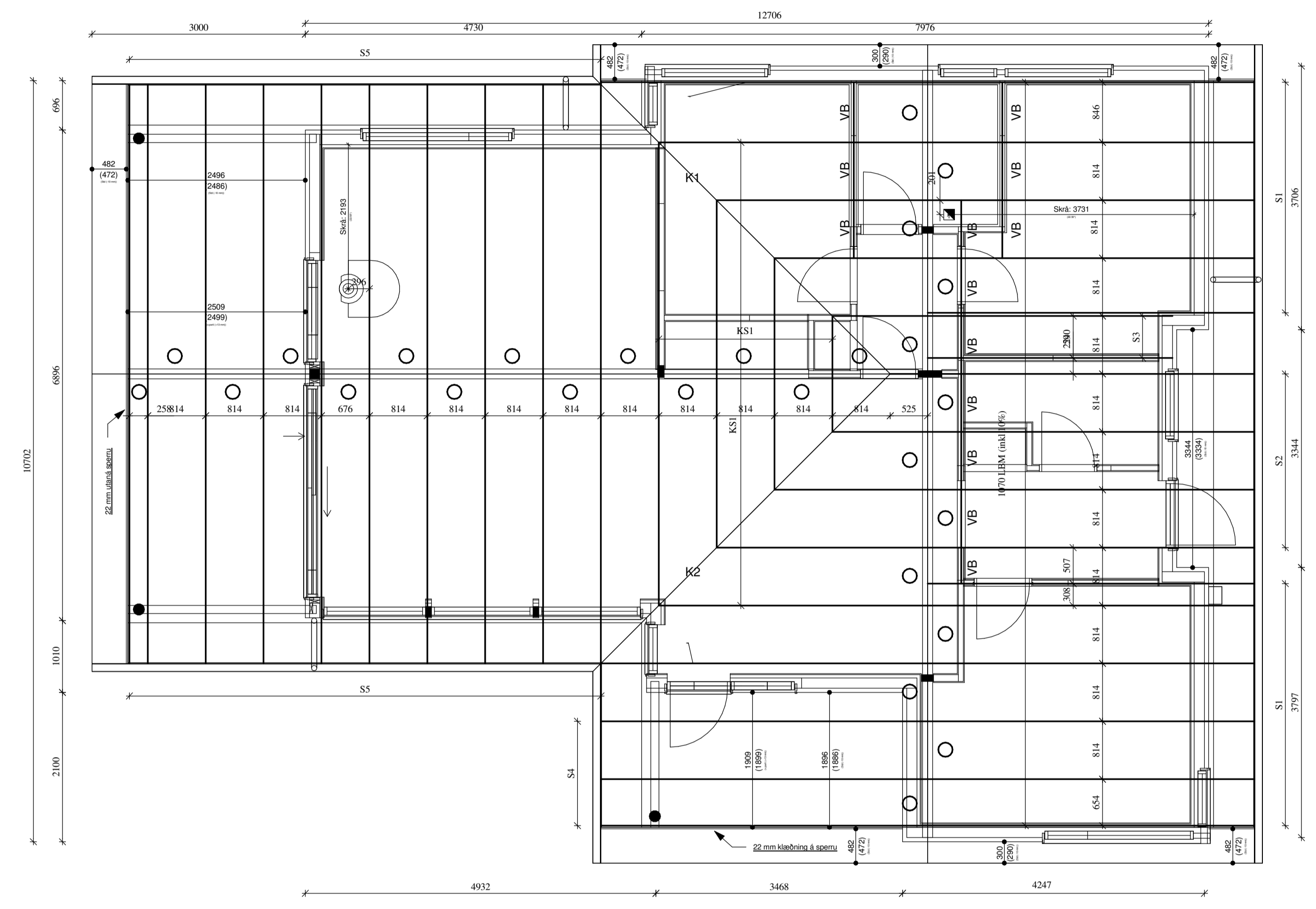
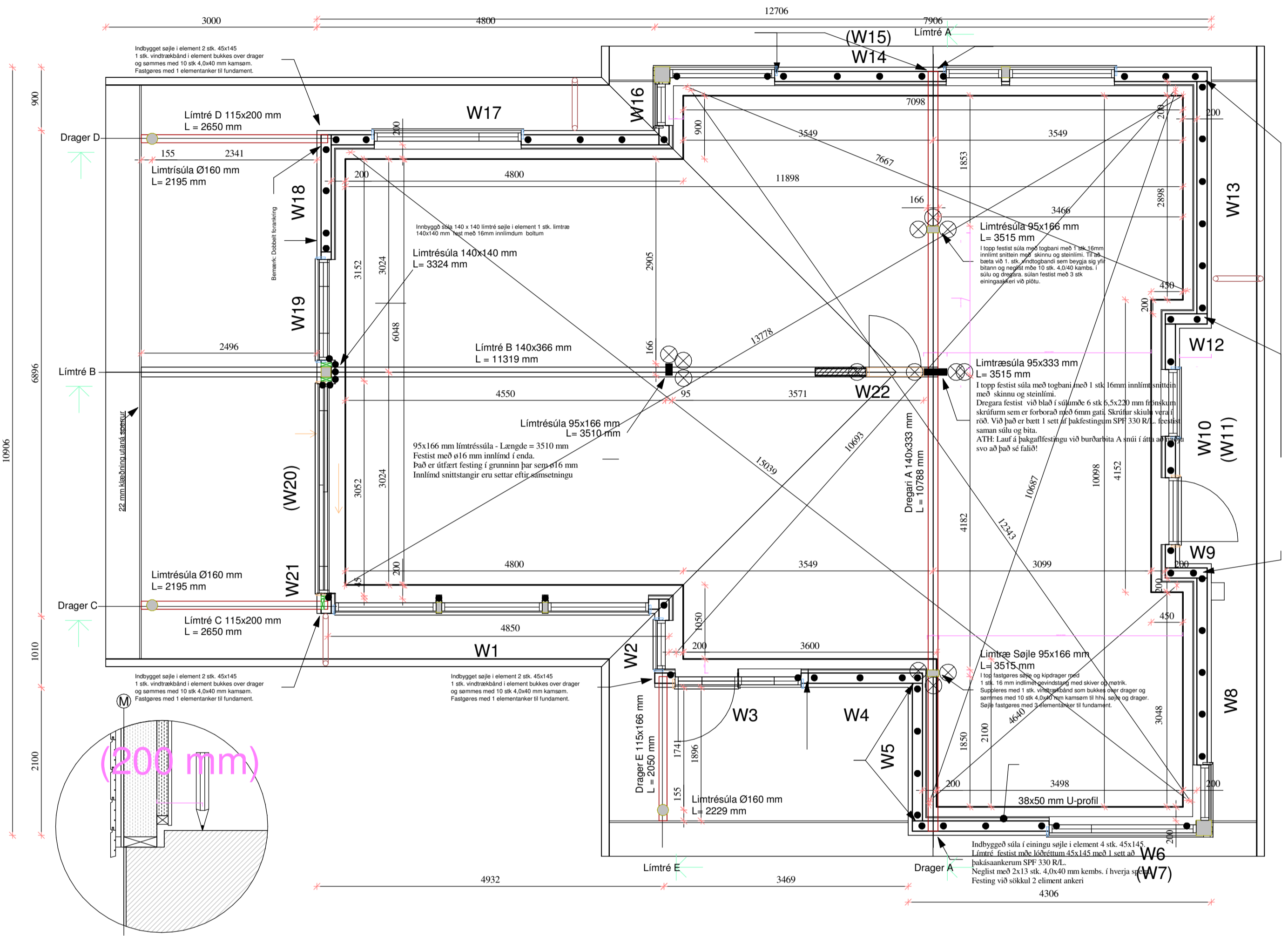

○ GRUNNMYND BURÐARVEGGJA  
1 : 50

○ GRUNNMYND SPERRA  
1 : 50

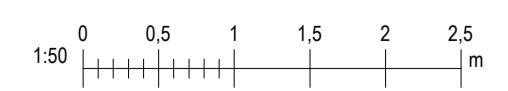

Útg.	Dags.	Skýring	Bréf.
<b>Al-Hönnun ehf</b>			
Stíllholt 16-18 - 300 - Akranes GSM: 862-9933 - H: 431-3445 K: 650700-2440 runolfstisig@simnet.is - www.alhonnun.is			
Verkhelti: <b>FRISTUNDAHÚS</b>			
Heimilisfang: HESTUR LÓÐ 105			
Verkegund:			
Landnúmer:	Staðgreinir:		
	<b>BURÐARPÓL</b> Bláustærð: A1		
<b>GRUNNM. BURÐARVEGGJA OG SPERRA</b>			
Samþykkt:		Kt: 090157-2489	
Hannað af:	RPS	Matshluti:	
Teiknað af:	RPS	Mælikvarði:	1 : 50
Yfirfarir af:		Dagsetning:	02.02.2023
<b>22-136</b>		<b>207</b>	
Verknúmer	Svæði	Afangi	Ábyrgð
Númer	Útgáfa		
HÖNNUNUR ASKLUR SÉR ALLAN RETT Á TEIKNINGUM - FJÓLFÖLDUN ER HÁÐ SKRIFLEIÐU SAMÞYKTI			