

Afstöðumynd
Mkv. 1:500

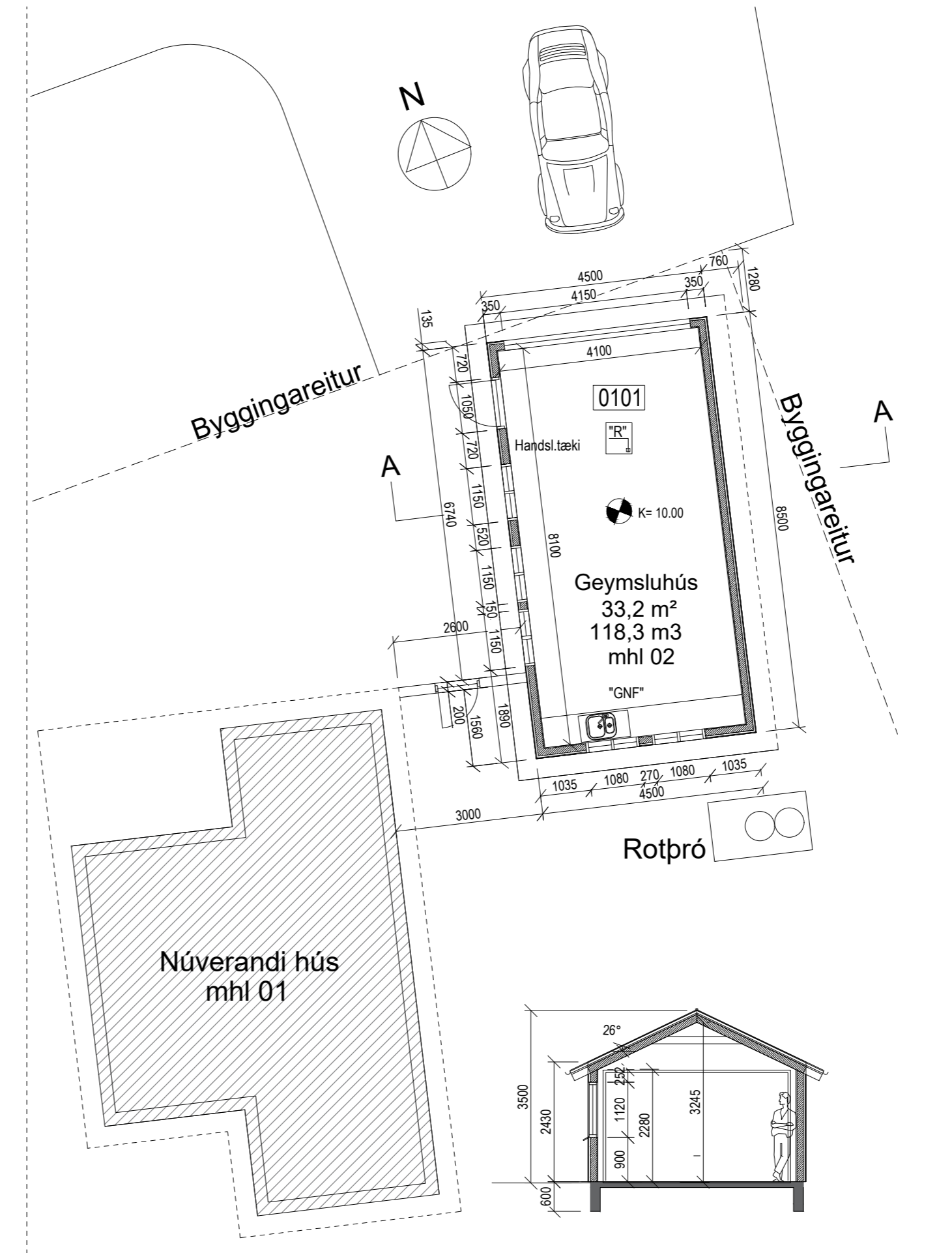

Grunnmynd
Mkv. 1:100

Snið A-A
Mkv. 1:100

Skráningartala: Þerneýjarsund 2	Landspættunúmer: L 168674	Skráningartala: Þerneýjarsund 2	Landspættunúmer: L 168674
ÖSkipting og hluta			
DO	D1	D2	D3
01	02	03	04
05	06	07	08
09	10	11	12
13	14	15	16
17	18	19	20
21	22	23	24
25	26	27	28
29	30	31	32
33	34	35	36
37	38	39	40
41	42	43	44
45	46	47	48
49	50	51	52
53	54	55	56
57	58	59	60
61	62	63	64
65	66	67	68
69	70	71	72
73	74	75	76
77	78	79	80
81	82	83	84
85	86	87	88
89	90	91	92
93	94	95	96
97	98	99	100
101	102	103	104
105	106	107	108
109	110	111	112
113	114	115	116
117	118	119	120
121	122	123	124
125	126	127	128
129	130	131	132
133	134	135	136
137	138	139	140
141	142	143	144
145	146	147	148
149	150	151	152
153	154	155	156
157	158	159	160
161	162	163	164
165	166	167	168
169	170	171	172
173	174	175	176
177	178	179	180
181	182	183	184
185	186	187	188
189	190	191	192
193	194	195	196
197	198	199	200
201	202	203	204
205	206	207	208
209	210	211	212
213	214	215	216
217	218	219	220
221	222	223	224
225	226	227	228
229	230	231	232
233	234	235	236
237	238	239	240
241	242	243	244
245	246	247	248
249	250	251	252
253	254	255	256
257	258	259	260
261	262	263	264
265	266	267	268
269	270	271	272
273	274	275	276
277	278	279	280
281	282	283	284
285	286	287	288
289	290	291	292
293	294	295	296
297	298	299	300
301	302	303	304
305	306	307	308
309	310	311	312
313	314	315	316
317	318	319	320
321	322	323	324
325	326	327	328
329	330	331	332
333	334	335	336
337	338	339	340
341	342	343	344
345	346	347	348
349	350	351	352
353	354	355	356
357	358	359	360
361	362	363	364
365	366	367	368
369	370	371	372
373	374	375	376
377	378	379	380
381	382	383	384
385	386	387	388
389	390	391	392
393	394	395	396
397	398	399	400

Skráningartafli

Útlit vestur
Mkv. 1:100

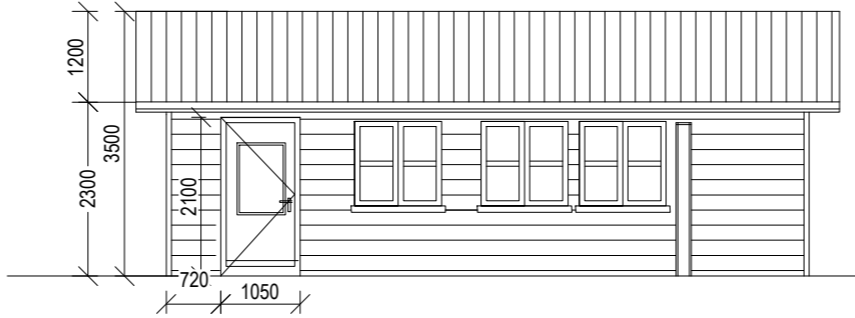

Útlit austur
Mkv. 1:100

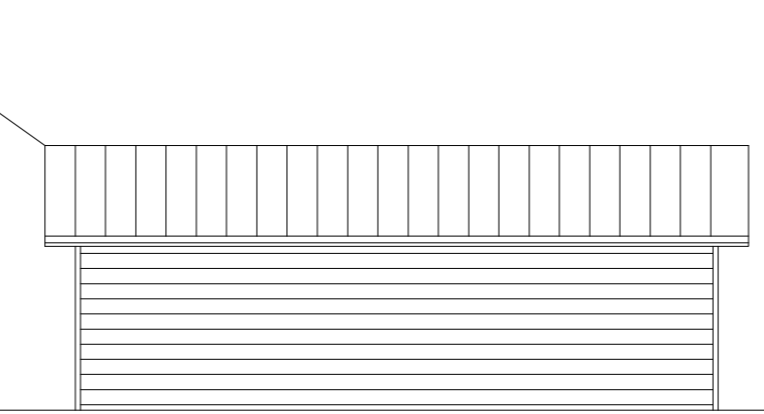

Útlit norður
Mkv. 1:100

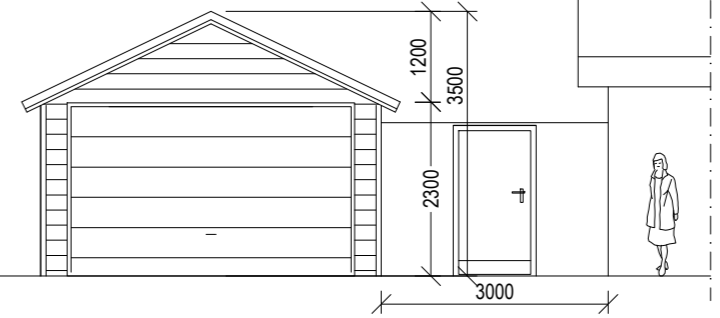

Útlit suður
Mkv. 1:100



Byggingalýsing
 Þerneýjarsund 2
 Sumarhús byggt 1983
 Fasteignanr. F2207455
 Staðgr. 8719-1-45300330
 Landnr. L168674
 Lóð 5000 m²

Birt stærð 29,6 m² 38,3 m² 67,9 m²
 Mhl. 01 0101 02 0101 01+02
 NHL: 0,014

Óskað er eftir að byggja geymsluhús á lóðinni Þerneýjarsund 2, sem viðbót við frístundahúsið sem á lóðinni stendur. Húsið sem fyrir stendur er byggt árið 1983 og skráð 29,6 birtir m² skv. þjóðskrá.

Húsið er 38,30m² geymsluhús úr timbri á steiptum grunni og er einangrað en á rakavarnarlags, enda ekki kynnt allt árið. Gólfplata er um 300 - 500 mm undir hæð götu. Gólf: Plata er jánbent steipt plata á steypum undirstöðum á þjappaðri fyllingu. Útveggir: Timburgrind útveggja er byggð úr 45x125mm grindaeefni, einangrað er með 100 mm steinullareinangrun. Á utanverðar grindur koma 9mm krossviðarpíötur skrúfaðar í lím. Þar yfir kemur vatnspólinn öndunardúkur, loftunar listar 35x45mm og liggjandi útveggjapanill eins og á eldra húsinu. Að innan leggst 35 mm raflagnagrand á buðarvíð og veggir klæddir með paníllæðningu. 600mm fótrem boltu niður gegnum vinkla við stoðir með múrboltum. Efst í veggjum eru langbönd úr 2x 45x125mm timbri fest með vinklum. Þak: Þak er 26°, einangrað með 150 mm steinull. Mænisás er 125x145mm. Sperrur eru 45x145mm, liggja ofan á veggjum, festar með vinklum og tengjast mænisás í hlið með sperruskó. Á sperrur kemur borðaklæðning, vatnsheldur öndunardúkur, síðan listar 21x45mm, lektur 45x95mm² og bárujám. Gluggar og hurðir: Gluggar eru timburgluggar. Á gaffil er fellihurð úr láréttum einingum. Hurð og gluggar eru samlit gluggum á húsi. Aðgengi er af bilastæði og göngustíg að húsi. Flóttaleið er um gönguleið og opnanlega glugga. Lagnir: Vaskur er tengdur í húsið og þangað lagt bæði heitt og kalt vatn. Klóak tengist rotþró í lóð. Aftöppunarkrani skv. verja í jörðu fyrir utan hús. Í húsinu er reykskynjari. Rafmagn er tengt í töflu í húsi, mhl. 01.

PERNEYJARSDUND 2
 Staðsetning: Þerneýjarsund 2
 Grímsnes- og Grafingshreppi
 Tengiliður hönnuða: Gunnar Sigurðsson
 080877-4719
 gunnar@andark.is
 692 1251

Aðaltekningar
 Teikning: Afsaða, grunnmynd, snið, útlit, skráning.
 Mkv.: 1:100
 Verknr.: 2301 Teikning nr.: A1-01
 Teiknað: Ó.Á. Yfirfarið: G.S.

ÚTGEFID
 Breyting dags.: 30.03.2023

andakt
 arkitektar
 Brúarvogur 1-3
 104 Reykjavík
 andakt@andark.is
 www.andark.is
 kt.: 600122-1340