

Grunnmynd 1. hæðar
1 : 100

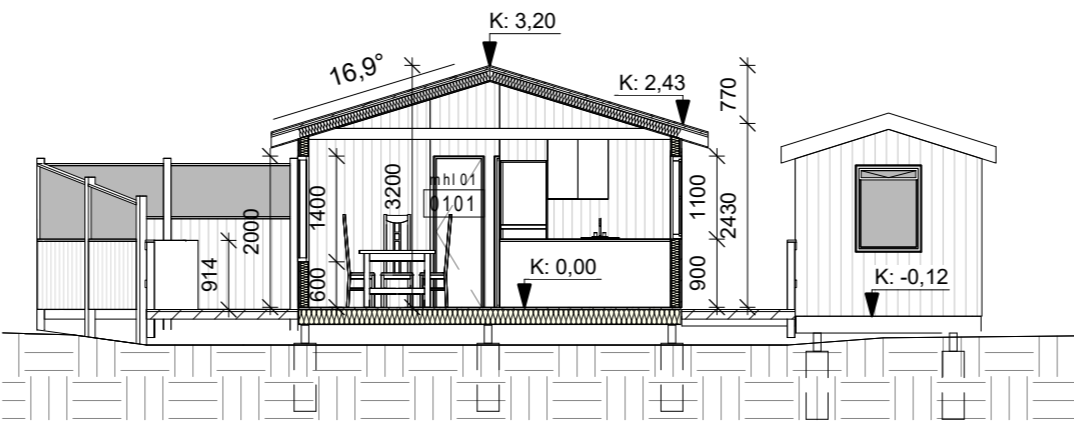

Snið A-A
1 : 100

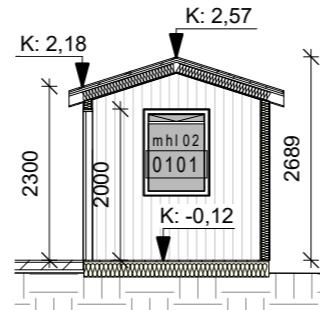

Snið B-B
1 : 100

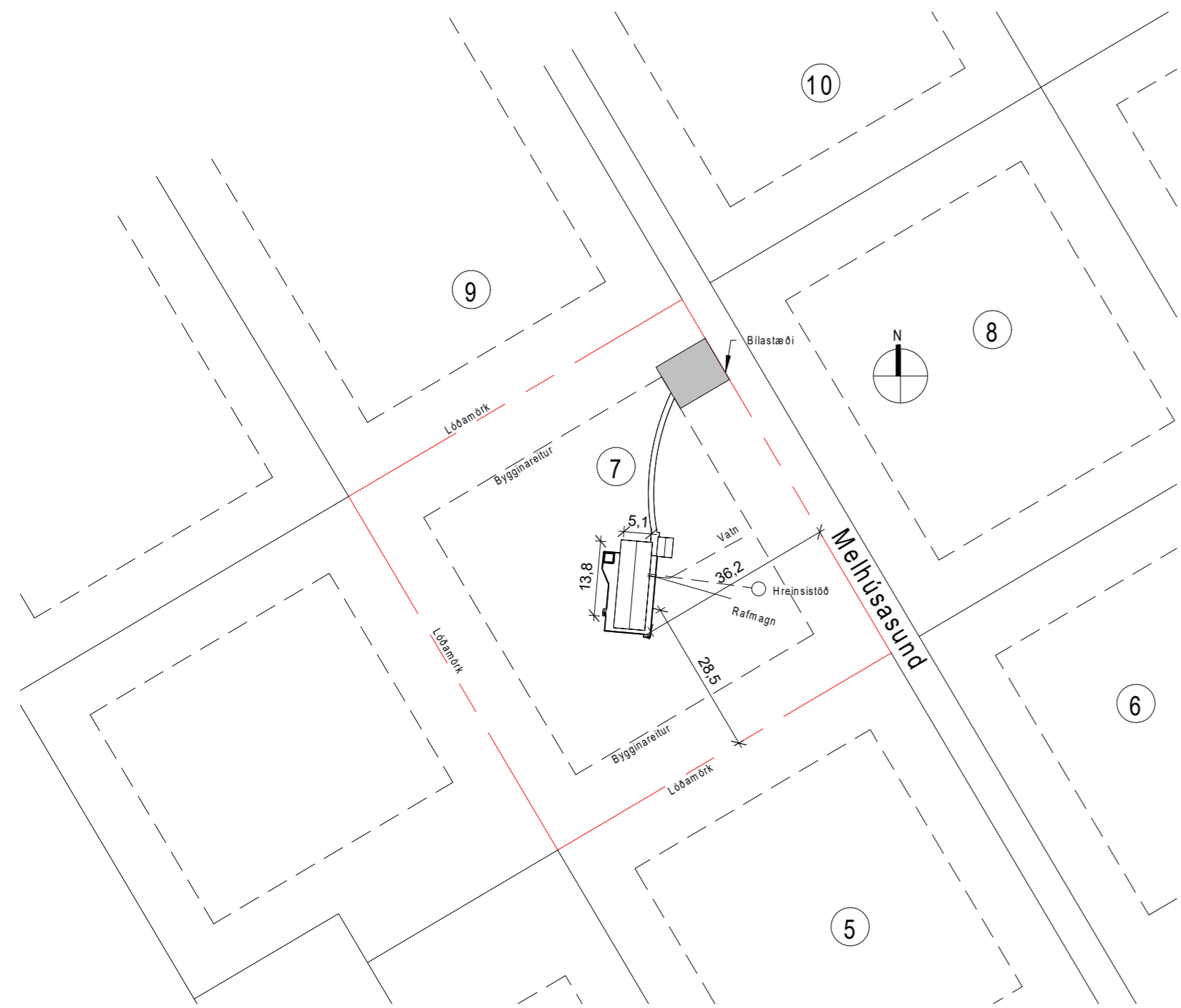

Afstöðumynd
1 : 1000

Stækkun fristundarhússins Melhúsasundi 7, Hraunborgum
Landnúmer 168748, staðgr: 8719-1-45301070

Núverandi hús er timburhús, klætt með timbri að utan, einangrað, rakavörn og klætt með timburpanil að innan. Þakið er timburvirki, klætt með svörtu bárustáli. Húsið er byggt árið 1986 og stækkað 2009. Teikningar sem nú eru lagðar fram sýna stækkun á núv. húsi sem felst í stækkun á herbergjum til norðurs um 1,8 m. Samhlíða stækkuninni verður núverandi útgeymsla sýnd á teikningu. Jafnframt sýna teikningar stækkaðar verandir og nýjan rafmagns útinnpott.

Burðarkerfi:

Núv. hús er grundað á staðsteyptum súlum og bitum. Viðbyggingin verður grunduð á staðsteyptum súlum sem ná niður á frostfrían og berandi jarðveg. Ofan á þeim eru samlímðir 2x 5x25 cm gólfreggarar. Gólfbitar í viðbyggingu eru 20cm háir með steinullareinangrun á milli bita. Bitar klæðast að neðan með vind og músaheldri klæðingu og að ofan með rakaheldum nótuðum 21 mm spónaplötum.

Nýir útveggir eru úr 45x145mm (gafiveggur) og 45x95 þykkri grind sem fyllt er með steinullareinangrun. Allir útveggir eru berandi. Utanvert á nýjum veggstöðum er 9 mm krossviður sem stífar húsið af.

Þak viðbyggingar fylgir þakhalla á núverandi timburþaki. Sperrur eru klæddar með 1"x 6" borðaklæðningu, þakpappa og sama bárujárni og núverandi en skipt var um allt bárujárni árið 2021. Loftunbil í þaki skal vera að lámarki 2,5 cm. 2 stk. togbönd eru á annari hverri sperru úr sama efnisstærð og sperrur.

Utanhússfrágangur:

Veggir verða klæddir sömu timburklæðningu og núverandi veggir. Klæðningin er fest í loftunar lista sem festir eru utan á krossvið útveggjanna. Búði er að klæða allt núverandi hús með standandi timburklæðningu. Heitur pottur skal útbúinn með læsanlegu loki og hæð hans skal vera í am.k. 0,4m hæð frá göngusvæði í kring. Allir gluggar eru timburgluggar. Kólnunartala nýrra glugga með gleri er 1,3. Öryggisgler er í skjólvegg við pott.

Innanhússfrágangur:

Innanvert á nýja útveggi er fest rakavarnarlag, þá raflagnagrind og að lokum veggjakklaðning. Innveggur er úr timburstöðum og klæddur með panil. Milli þaksperra er einangrað með steinullareinangrun með vindpappa. Neðan á þaksperrum er fest rakavarnarlag, þá raflagnagrind og að lokum loftaklæðning. Gólf eru parketlög.

Lagnir:

Neysluvatn er hitað í hitakút og skal ekki vera heitara en 65 gráður C. Húsið er upphitað með nýrri varmadælu, loft í loft. Allt skólp er leitt í viðurkennda nýja hreinsistöð með siturlögn, sem nú þegar er til staðar á lóðinni. Búði er að aftengja eldri rotþró.

Brunavarnir:

Allir veggir og þak uppfylla EI 30 brunakröfu og klæðningar eru a.m.k. í flokki 2, í öllum svefnherbergjum og í stofu eru reykskynjarar. Handslökkvitæki er í anddyri. Í útgeymslu er reykskynjari sam tengdur reykskynjara inni í húsi. Þar er jafnframt handslökkvitæki.

Algild hönnun:

Þar sem um viðbyggingu við gamalt hús er að ræða gerir hönnun ekki ráð fyrir því að húsið uppfylli kröfur þar að lútandi. Þó má segja að með smá breyting gæti húsið uppfyllt algilda hönnun.

Einangrunartölur viðbyggingar:

U-gildi einstakra byggingarluta í stækkun er eftirfarandi:
Þak 0,30
Útveggir 0,23 og 0,32
Gluggar 1,35
Hurðir 1,5
Gólf 0,18

Sorpgámar eru við hlíð inn á svæðið

Heildarstærðir:

Matshluti 01: Núv. hús skv. FMR: 60,6m² 182,4 m³
Matshluti 02: FMR: 8,5m² 21,1 m³

Stærðir eftir stækkun:
matshluti 01: 70,1m² 211,3 m³
matshluti 02: 8,5m² 21,1 m³
Samtals: 78,6 m² 232,4 m³

Stækkun samtals á húsi 9,5 m² 28,9m³
Útgeymsla er óbreytt.

Lóðarstærð: 5000,0 m² - nýtingarhlutfall: 0,016

Gert er ráð fyrir 3 bilastöðum á lóðinni

ATH. hæðarkötur fyrir svæðið eru ekki fyrirleggjandi

TAFLA 1 ORKURAMMI FYRIR VIÐBYGGINGU

Byggingarluti	Lýsing	Flatarmál A (m ²)	U W/(m ² K)	U-A W/K
Þak	Létt timburþak	9,5	0,20	2
Steyptir veggir		0,0	0,40	0
Léttir veggir	150 mm	18,0	0,30	5
Gólf	120 mm plata á ein.+ fyll.	0,0	0,30	0
Gluggar/Hurðir	Timburgluggar	2,5	2,00	5
Gólf	Gólf að útilofti	9,1	0,20	2
Orkurammir			Σ U-A	14

TAFLA 2 RAUNTAP GEGNUM HJÚP OG BOTNPLÖTU

Byggingarluti	Lýsing	Flatarmál A (m ²)	U W/(m ² K)	U-A W/K	Einangrunarþ. mm
Þak	Létt timburþak	9,5	0,30	3	125
Steyptir veggir		0,0	0,00	0	
Léttir veggir	150 mm	10,0	0,23	2	150
Léttir veggir	100 mm	8,0	0,32	3	100
Gólf	120 mm plata á ein.+ fyll.	0,0	0,00	0	
Gluggar	Timburgluggar	2,5	1,35	3	
Hurðir	Timburhurð	0,0	1,47	0	
Gólf	Gólf að útilofti	9,1	0,18	2	200
Rauntap			Σ U-A	13	

TAFLA 3 TAP GEGNUM KULDABRYR

Kuldabryr	Lengd L	ψ(W/mK)	ψ-L (W/K)	
Láréttar kuldabryr við plötuskil, undir jarðveg	0,0	0,31	0,00	
Láréttar kuldabryr við plötuskil	0,0	0,26	0,00	
Löðréttar kuldabryr við útvegg/innvegg	0,0	0,83	0,00	
Kuldabryr við svalir	0,0	0,83	0,00	
Kuldabryr útistigi-útveggur	0,0	0,60	0,00	
Sökkull undir útvegg - fyllt að	0,0	0,44	0,00	
Kuldabryr við hurðir	0,0	0,04	0,00	
Sökkull undir útvegg	0,0	0,22	0,00	
Sökkull undir innvegg	0,0	0,11	0,00	
Aðrar	0,0	0,00	0,00	
Kuldabryr			Σ ψ-L	0,0

ORKURAMMI (Tafla 1)	U	U-A
13	14	Krafa
0		
Tafla 2+3	13	Raun
Er Krafa/Raun>1,0?	1,11	Í lagi

Grein 13.2.4	Leðnitap á fermetra gólfs pr. °C	U-gildi gluggagerja
1,40	W/m ² °C	Fast gler 1,25
0,40	í lagi	Opnanlegt fag 1,35

Útg.	Dags.	Skýring	Br. af:
Verkheiti: Melhúsasund 7			
Heimilisfang: Grímsnes og Grafingshreppur			
Verktengund: Frístundarhús			
Landnúmer:	168748	Staðgreinir:	8719-1-45301070
Aðaluppdráttur			
Grunnmynd og afstöðumynd			
Hannað af:	DKK	Matshluti:	01 og 02
Teiknað af:	DKK	Mælikvarði:	As indicated
Yfirfarið af:	DKK	Dagsetning:	13.07.2023
Samþykkt:			
Teiknistofan H.R. ehf			
Húsbýggingar og ráðgjöf		Sími: 694 3029	
Davíð Kari Karlsson BFI		Netf.: dkk@internet.is	
Laugavegur 178, 105 Reykjavík		Kennitala 601005-0260	
07-23	—	—	001
Verknúmer	Svæði	Áfangi	Ábyrgð
Númer	Útgáfa		
HÖNNUÐUR ÁSKILUR SÉR ALLAN RÉTT A TEIKNINGUM - FJÓLFÓLDUN ER HÁB SKRIFLEGU SAMÞYKKT			

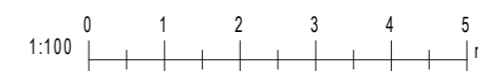

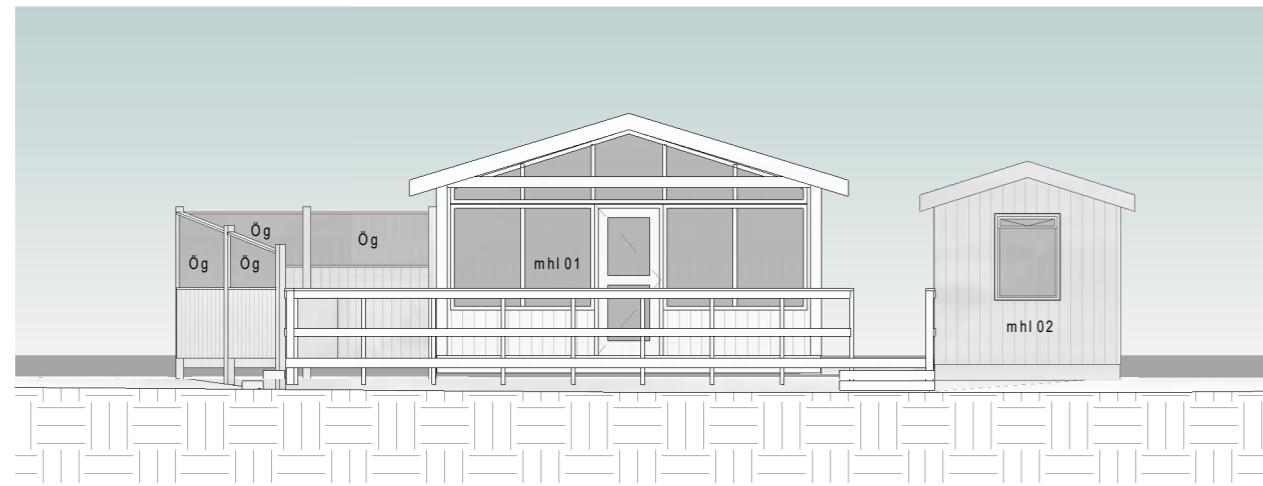

Suðurhlið
1 : 100

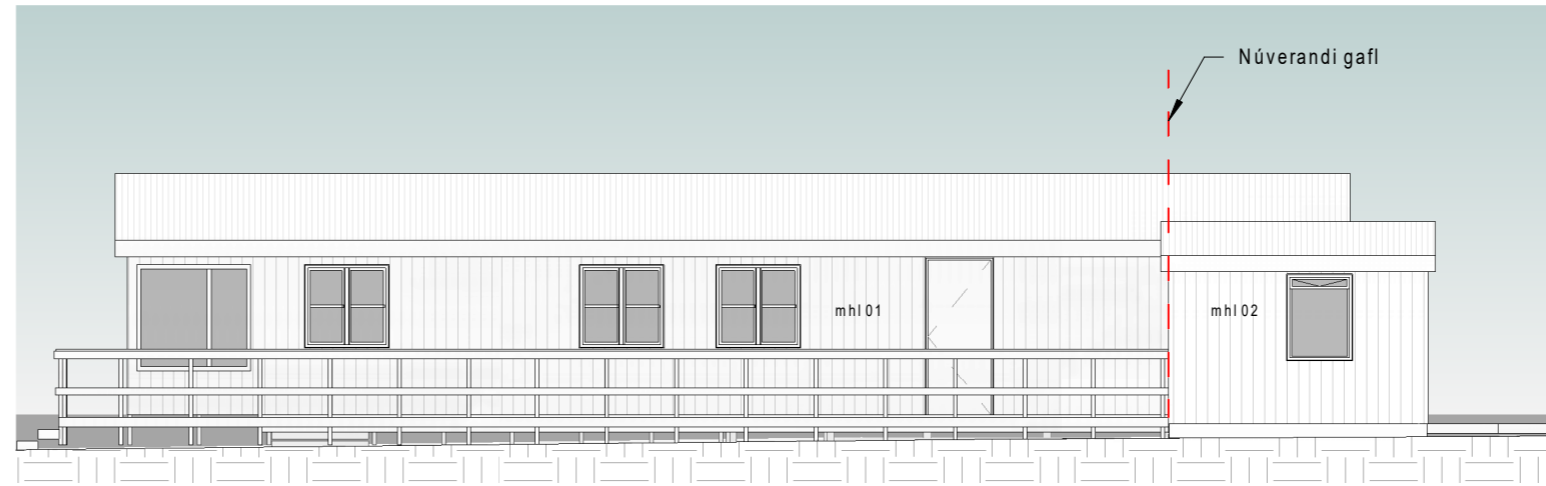

Austurhlið
1 : 100

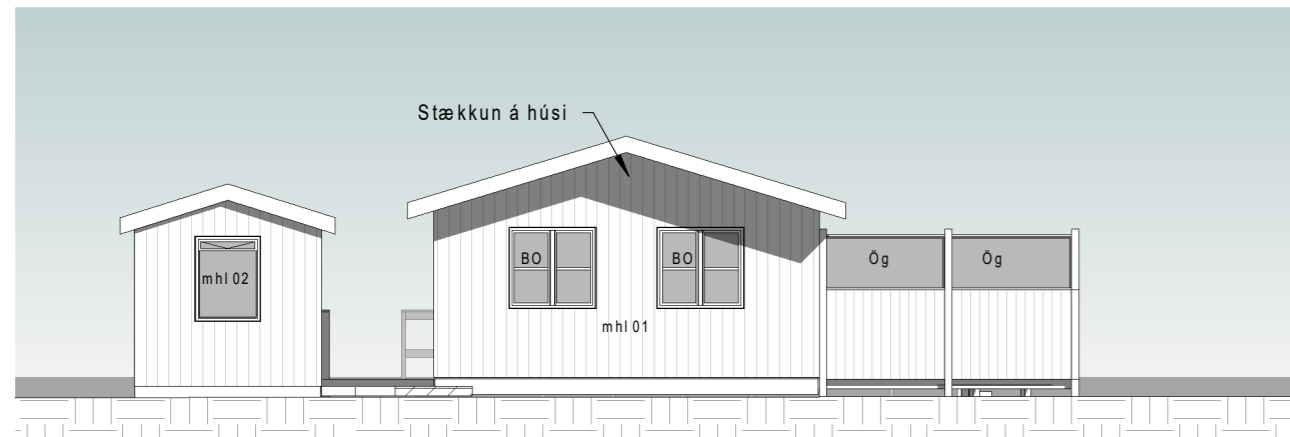

Norðurhlið
1 : 100

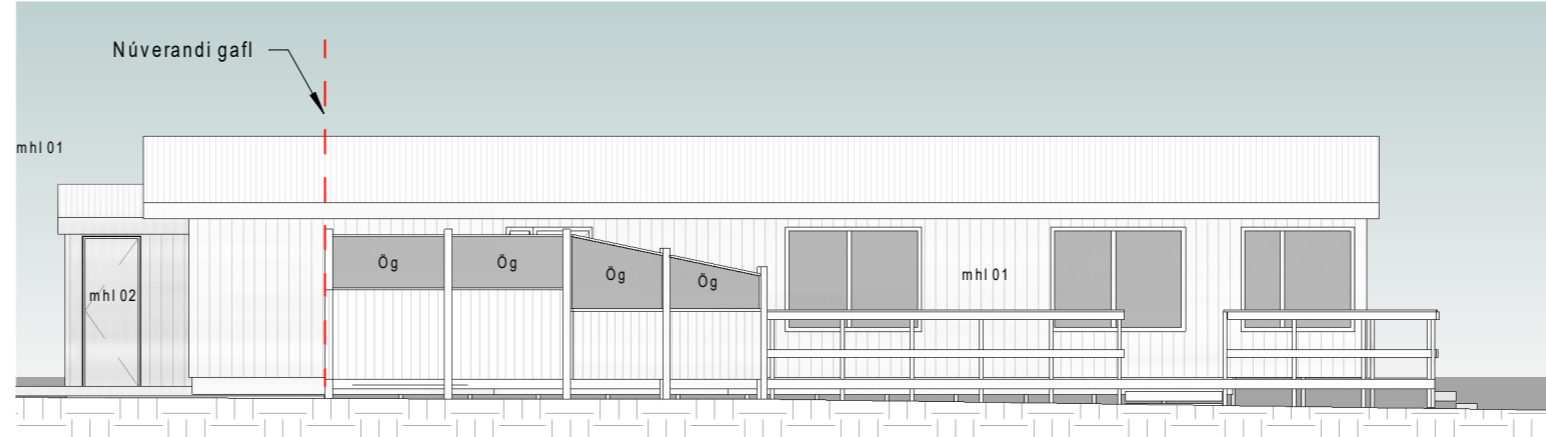

Vesturhlið
1 : 100

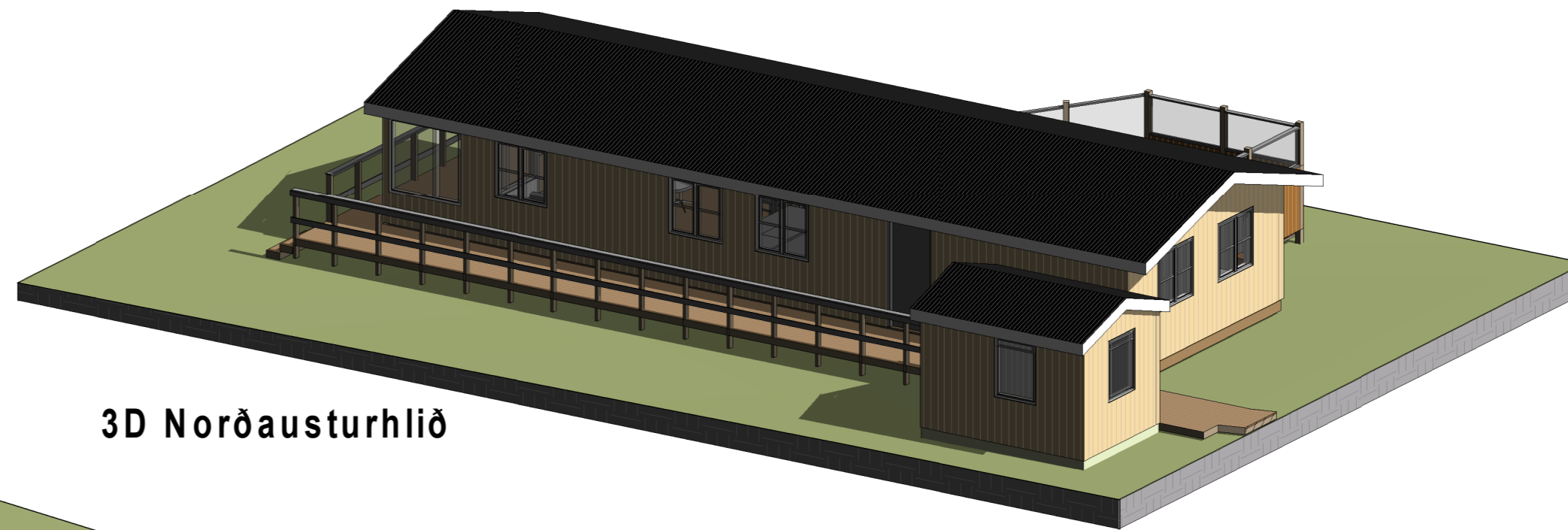

3D Norðausturhlið

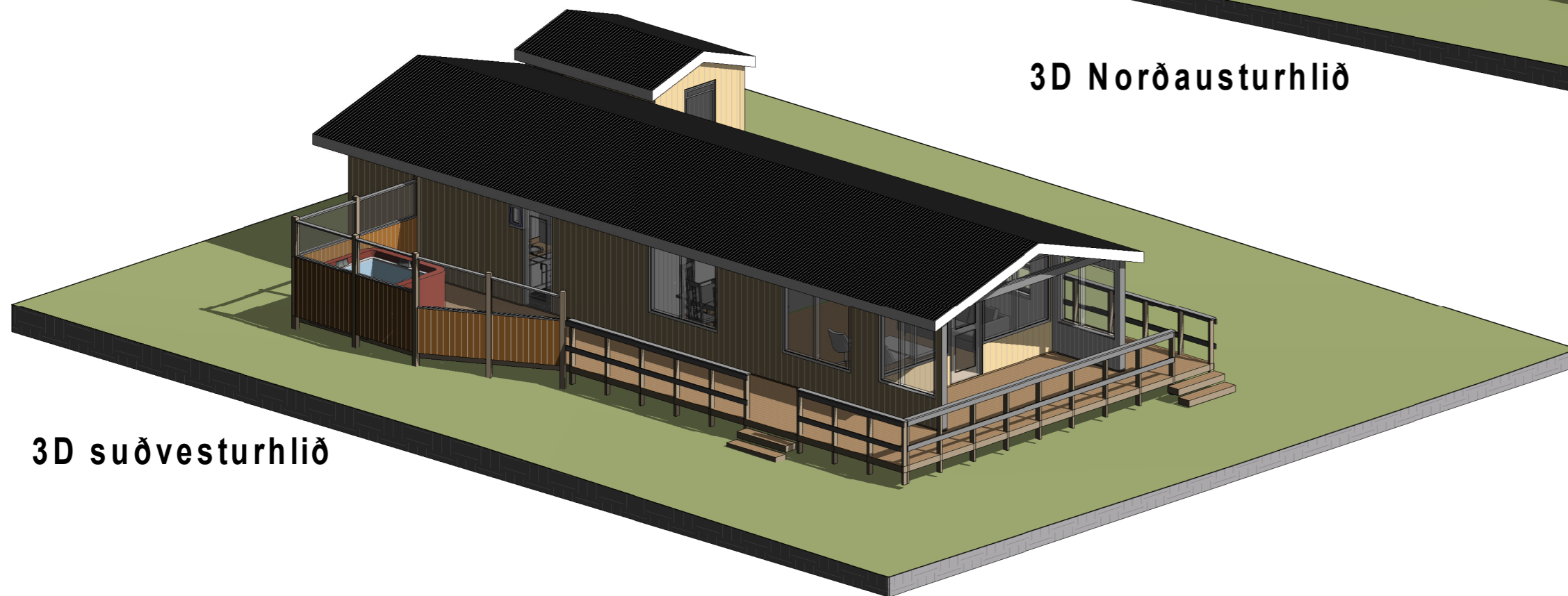

3D suðvesturhlið

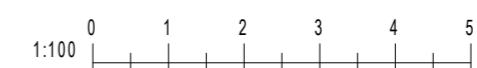

Útg.	Dags.	Skýring	Br.af.
------	-------	---------	--------

Verkheiti:

Melhúsasund 7

Heimilisfang:

Grímsnes og Grafningshreppur

Verktegund:

Fristundarhús

Landnúmer: 168748 Staðgreinir: 8719-1-45301070

Aðaluppdráttur

Útlitsmyndir og 3D

Hannað af: DKK Matshluti: 01 og 02

Teiknað af: DKK Mælikvarði: 1 : 100

Yfirfarið af: DKK Dagsetning: 13.07.2023

Samþykkt:

Teiknistofan H.R. ehf
Húsbyggingar og ráðgjöf
Davíð Kari Karlsson BFI
Laugavegur 178, 105 Reykjavík
Kennitala 601005-0260

Sími: 694 3029
Netf.:
dkk@internet.is

07-23 — — — A **002**

Verknúmer Svæði Áfangi Ábyrgð Númer Útgáfa

HÖNNUÐUR ÁSKILUR SÉR ALLAN RÉTT A TEIKNINGUM - FJÓLFÖLDUN ER HÁB SKRIFLEGU SAMÞYKKI

Matshluti 01

Skráningartafli: Melhusasund 7, Hraunborgum					Skrásetjari: Davíð Karl Karlsson																	
Landeignanúmer: 168748					Kennitala: 231256-2539																	
Matshlutanúmer: 01					Dags.: 7/13/2023																	
Útgáfa: 5.00					Stærðir																	
Uppskipting og lýsing					D0	D1	D2	D3	D4	D5	D5M	D6	D7	D8	D9	D10a	D10b	D11	D12	D13	D14	D15
Lokun	Rými hæð-röð	Nöskun texti	Höfnuð-flokkun	Eignar-hald	Botnflötur m²	Milliflötur m²	Stiggar m²	Op m²	Brúttóflötur m²	Brúttóflötur sh < 1,8	Salamæð min	Salamæð max	Brúttó rúmmál m³	Nettóflötur m²	Birt flatarmál m²	Reiknitala skiptarúmmáls	Skipta-rúmmál m³					
					70.1	0.0	0.0	0.0	70.1	0.0				211.3	62.7	70.1		246.814				
														14.0								
	01				70.1	0.0	0.0	0.0	70.1	0.0				197.3	62.7	70.1						
A	0101				70.1				70.1				2.43	3.20	197.3	62.7	70.1		2.82	176.814		
C	0103				70.0				70.0									1.00	70.000			
Athugasemdir																						
Sameignir sumra																						
	Eignar-hald	Nöskun texti	Yr. eignarhald	Nöskun texti	Reikni-regla	Eignarhlutur																
Skiptarúmmál																						
	Eignar-hald	Nöskun texti	Birt flatarmál m²	Séreign m² án sameignar	Séreign og sameign m²																	
	0101				70.1	246.814	246.814															
					70.1	246.814	246.814															
Botnplata																						
Hjúpflötir																						
	Löð m²	Botnplata m²	Botnplata m²	Útveggir m²	Glugga- og dyraop m²	Þak m²	Þakgluggar og þakop m²	Ersti hæðarköð	Ummál ofangarbar													
Matshluti	5000.0	14.0	70.1	88.2	23.0	73.1	0.0	3.2	37.8													
Yfirlit																						
		D5 Botnflötur m²	D5M milliflötur m²	D7 op m²	D8 Brúttóflötur m² með V og F	D9 Brúttóflötur undir 1,8 m með V og F	D11 Brúttórúmmál m³	D12 Nettóflötur m²	D13 birt flatarmál m²													
A rými		70.1			70.1		197.3	62.7	70.1													
Svalir A lokun																						
B rými																						
C rými		70.0																				
Fylgirympi (F)																						
Afgangsrými (V)																						
Botnplata								14.0														
Samtals:		140.1	0.0	0.0	70.1	0.0	211.3	62.7	70.1													

Matshluti 02

Skráningartafli: Melhusasund 7, Hraunborgum					Skrásetjari: Davíð Karl Karlsson																	
Landeignanúmer: 168748					Kennitala: 231256-2539																	
Matshlutanúmer: 02					Dags.: 7/13/2023																	
Útgáfa: 5.00					Stærðir																	
Uppskipting og lýsing					D0	D1	D2	D3	D4	D5	D5M	D6	D7	D8	D9	D10a	D10b	D11	D12	D13	D14	D15
Lokun	Rými hæð-röð	Nöskun texti	Höfnuð-flokkun	Eignar-hald	Botnflötur m²	Milliflötur m²	Stiggar m²	Op m²	Brúttóflötur m²	Brúttóflötur sh < 1,8	Salamæð min	Salamæð max	Brúttó rúmmál m³	Nettóflötur m²	Birt flatarmál m²	Reiknitala skiptarúmmáls	Skipta-rúmmál m³					
					8.5	0.0	0.0	0.0	8.5	0.0				22.8	7.1	8.5		17.750				
														1.7								
	01				8.5	0.0	0.0	0.0	8.5	0.0				21.1	7.1	8.5						
A	0101				8.5				8.5				2.30	2.69	21.1	7.1	8.5		2.50	17.750		
Athugasemdir																						
Sameignir sumra																						
	Eignar-hald	Nöskun texti	Yr. eignarhald	Nöskun texti	Reikni-regla	Eignarhlutur																
Skiptarúmmál																						
	Eignar-hald	Nöskun texti	Birt flatarmál m²	Séreign m² án sameignar	Séreign og sameign m²																	
	0101				8.5	17.750	17.750															
					8.5	17.750	17.750															
Botnplata																						
Hjúpflötir																						
	Löð m²	Botnplata m²	Botnplata m²	Útveggir m²	Glugga- og dyraop m²	Þak m²	Þakgluggar og þakop m²	Ersti hæðarköð	Ummál ofangarbar													
Matshluti	5000.0	1.7	8.5	26.3	5.0	8.8	0.0	2.7	11.8													
Yfirlit																						
		D5 Botnflötur m²	D5M milliflötur m²	D7 op m²	D8 Brúttóflötur m² með V og F	D9 Brúttóflötur undir 1,8 m með V og F	D11 Brúttórúmmál m³	D12 Nettóflötur m²	D13 birt flatarmál m²													
A rými		8.5			8.5		21.1	7.1	8.5													
Svalir A lokun																						
B rými																						
C rými																						
Fylgirympi (F)																						
Afgangsrými (V)																						
Botnplata								1.7														
Samtals:		8.5	0.0	0.0	8.5	0.0	22.8	7.1	8.5													

Útg.	Dags.	Skýring	Br.af.
Verkefni:			
Melhusasund 7			
Heimilisfang:			
Grímsnes og Grafningshreppur			
Verktegund:			
Frístundarhús			
Landnúmer:	168748	Staðgreinir:	8719-1-45301070
Aðaluppdráttur			
Skráningartöflur			
Hannað af:	DKK	Matshluti:	01 og 02
Teiknað af:	DKK	Mælikvarði:	
Yfirfarið af:	DKK	Dagsetning:	13.07.2023
Samþykkt:			
Teiknistofan H.R. ehf			
Húsbýggingar og ráðgjöf			
Davíð Karl Karlsson BFI			
Laugavegur 178, 105 Reykjavík			
Kennitala 601005-0260			
Sími: 694 3029		Netf.: dkk@internet.is	

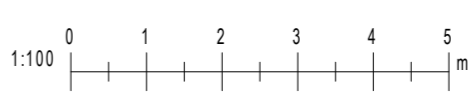

07-23	—	—	—	A	003
Verknúmer	Svæði	Áfangi	Ábyrgð	Númer	Útgáfa
HÖNNUÐUR ÁSKILUR SÉR ALLAN RÉTT A TEIKNINGUM - FJÓLFÖLDUN ER HÁÐ SKRIFLEGU SAMÞYKKI					

Vistað: 7/14/2023 11:58:49 AM Úprentun: 07/14/23

Bláðástæð: A2