

UNDIRSTÖÐUR OG BURÐARVIRKI GÓLFPLÖTU  
1:50

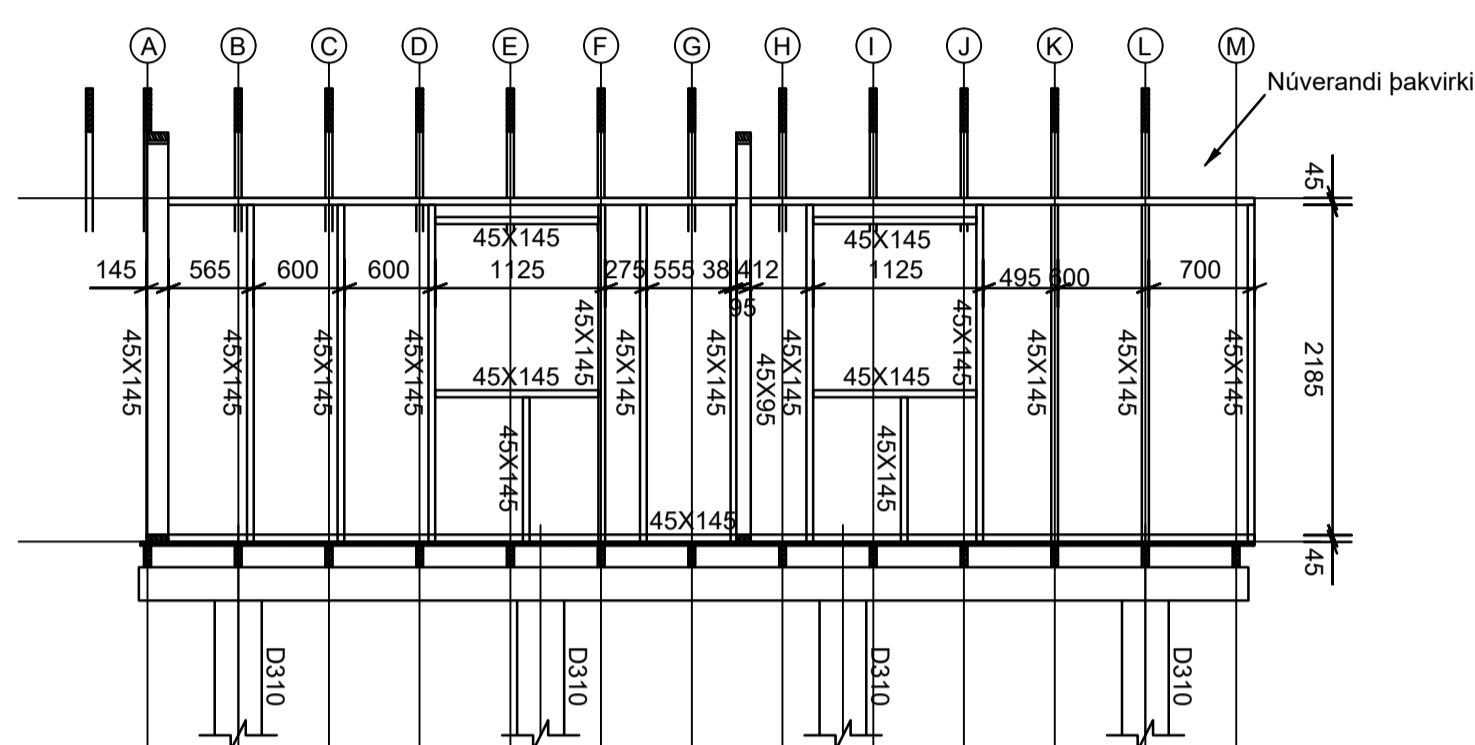

1 SNID  
1:50

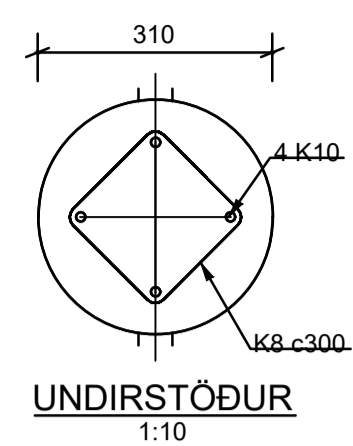
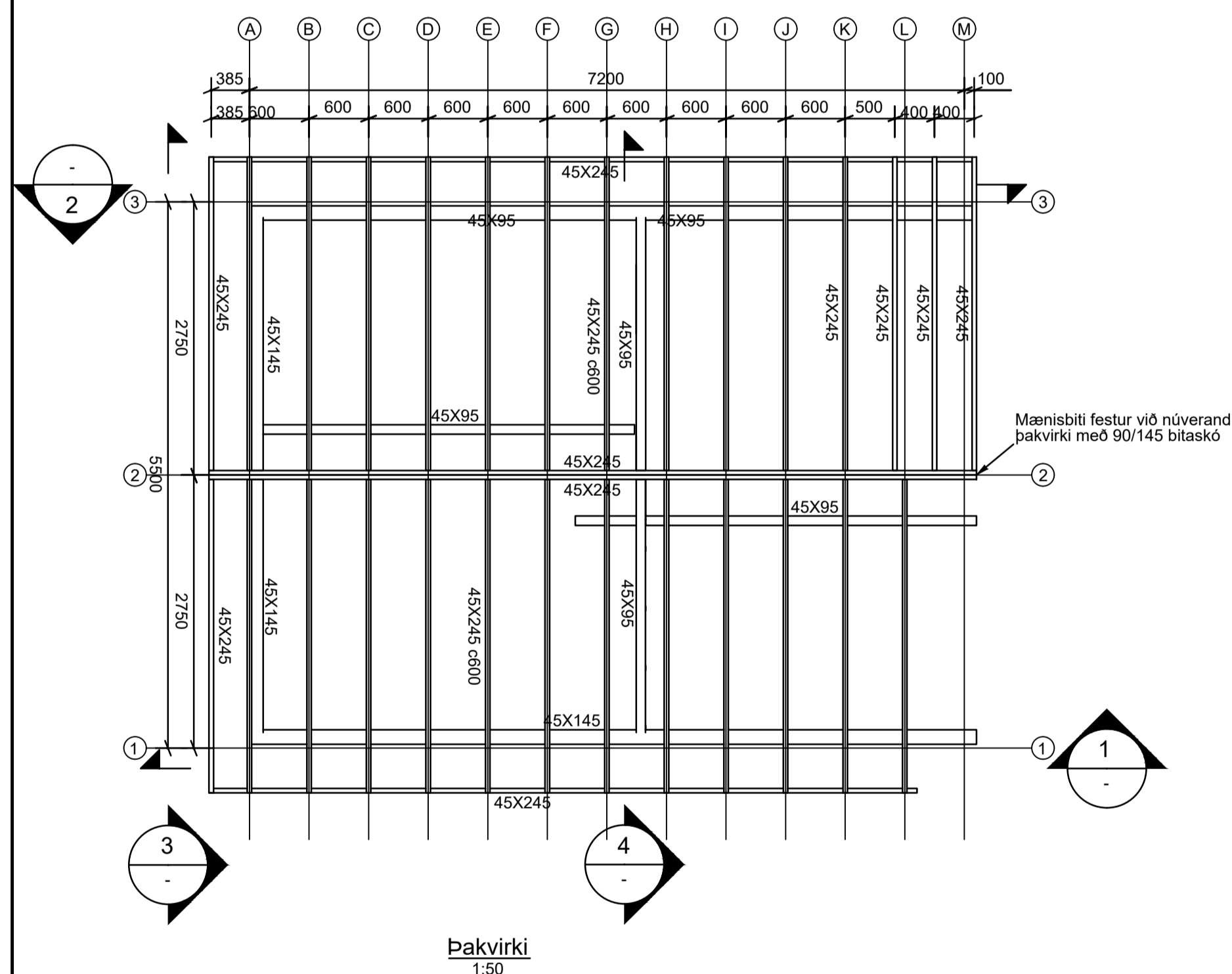

Þakvirki  
1:50

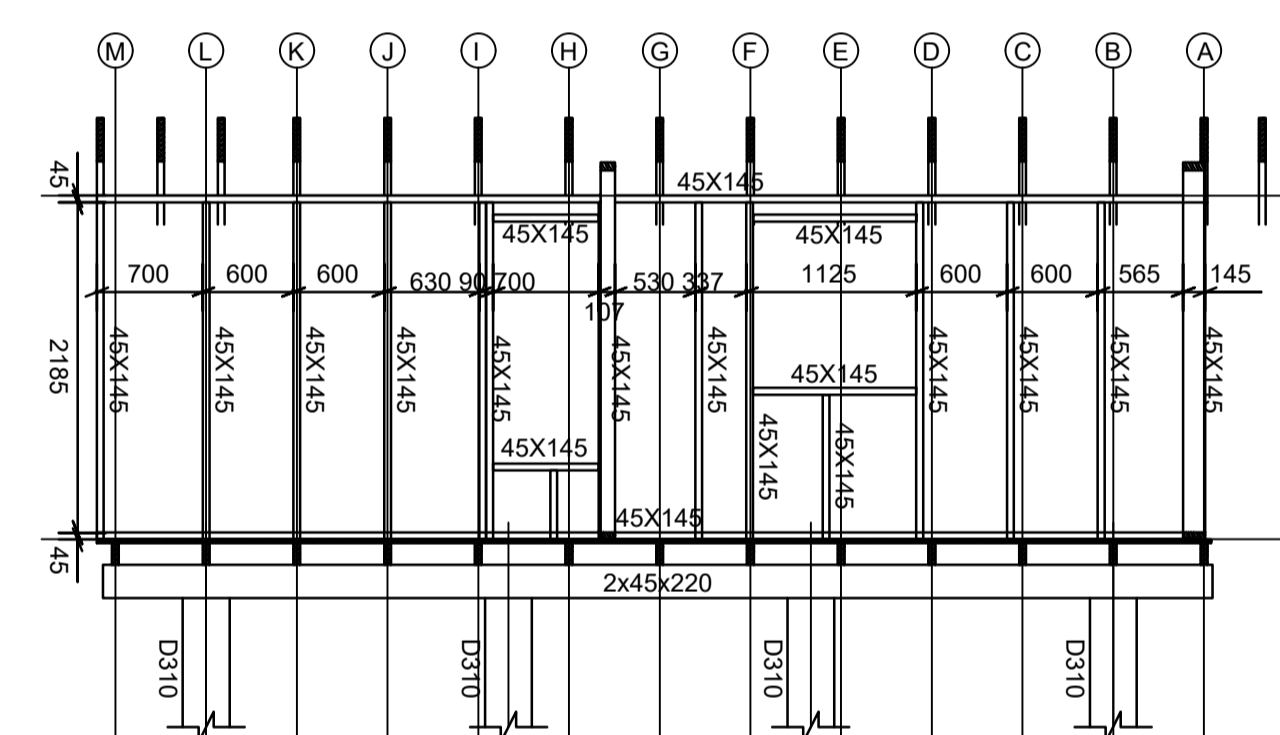

2 SNID  
1:50

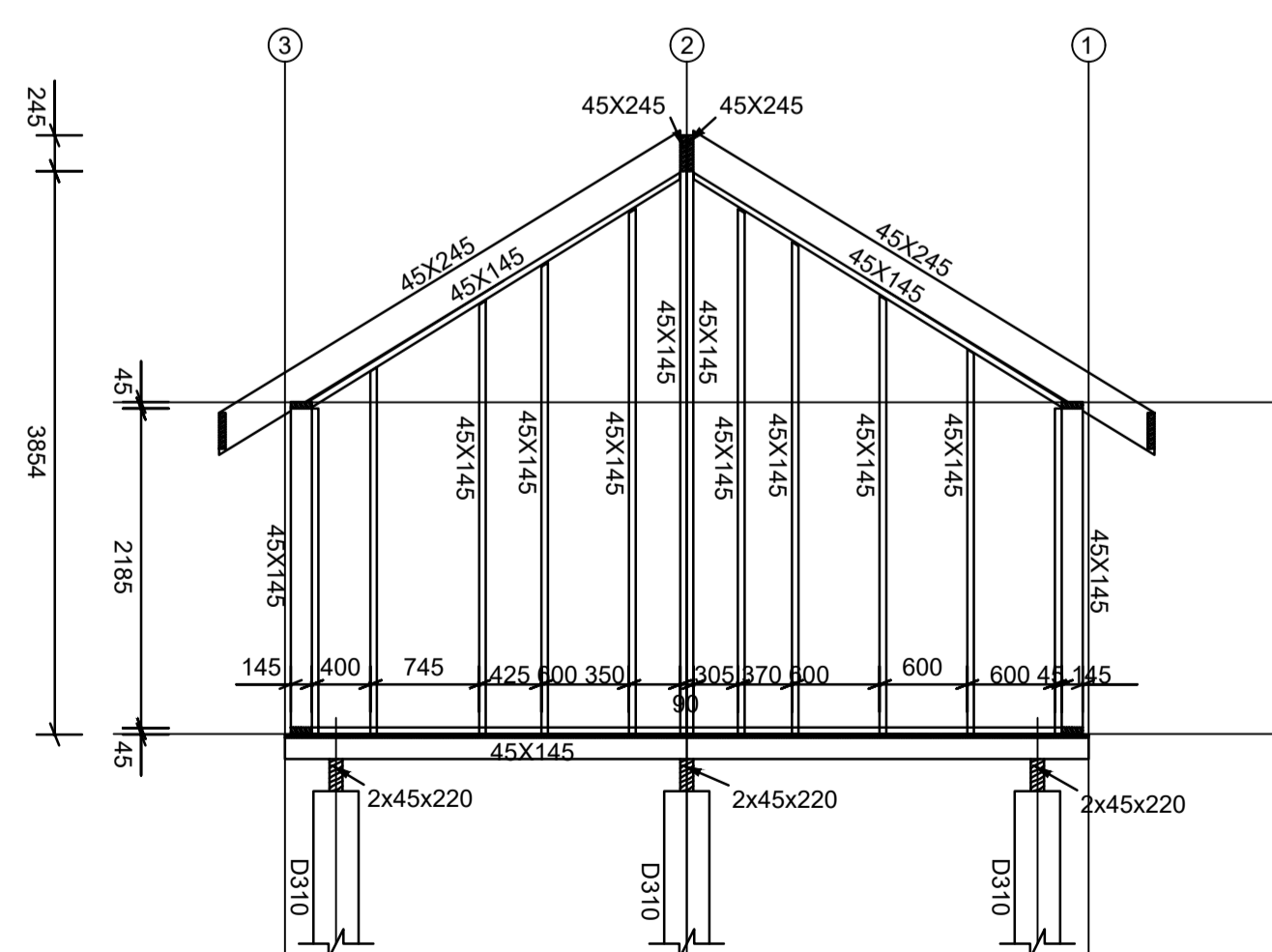

3 SNID  
1:50

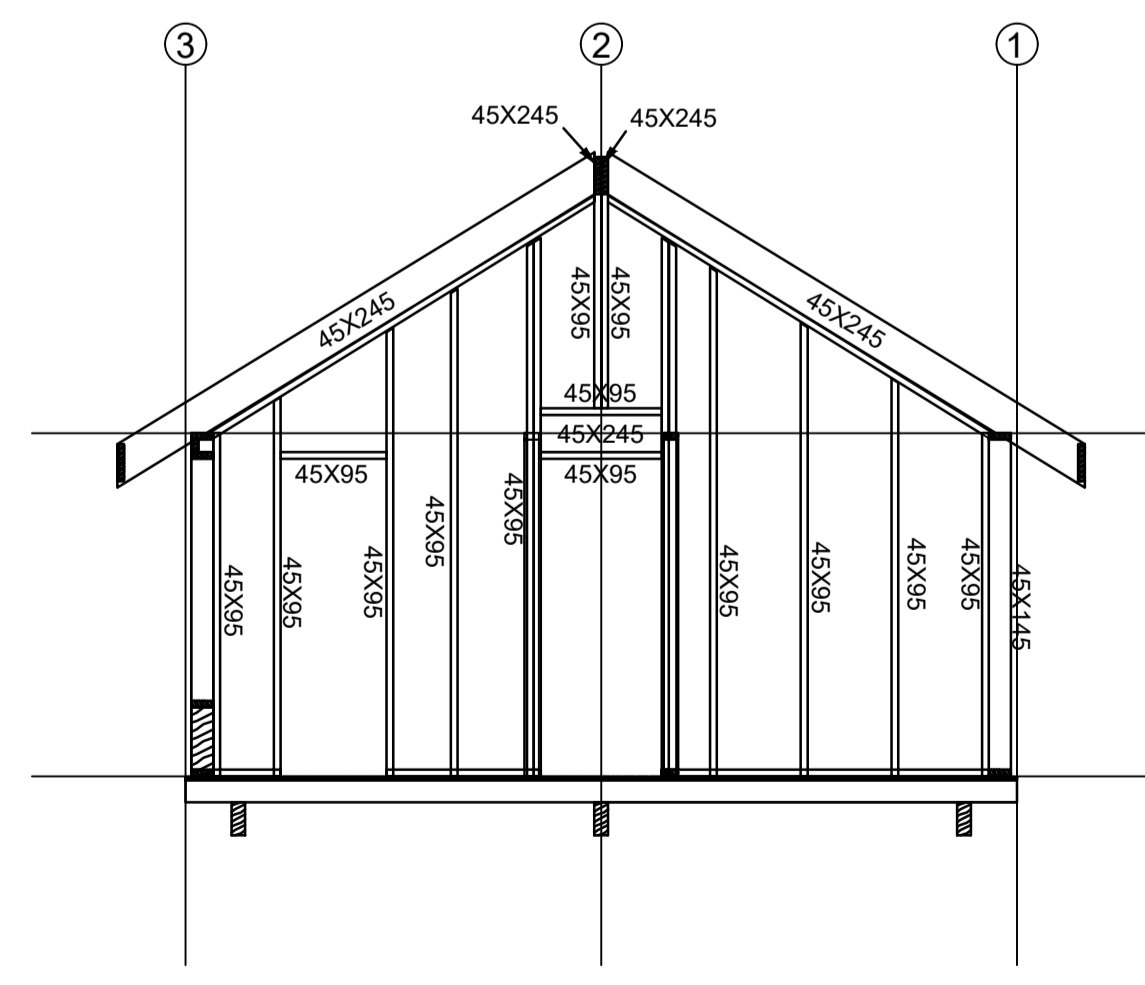

4 SNID  
1:50

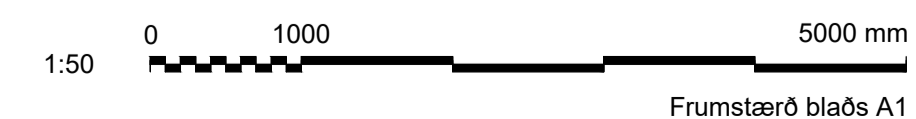

### SKÝRINGAR

Timbur: Allur burðarvöður er C24 smkv. IST EN 1995-1-1

Þar sem timbur leggst að steinsteypu komi asfaltþappi milli timbers og steypu

Þak: Þaksperrur eru 45x245mm. Sperrur eru festar með þakásankerum af gerðinni PFP48/390. Neglt með 2x6stök 3,1x40 kamsaum í sperru og 12 stök 3,1x40 í veggstöð. Þaksperrur eru festar við mænissbita með ABR90 vinklum báðu megin við sperru með 8 stök 4x60 kamsaum í sperru og 10 stök í mænissbita.

Þak klæðist með 25x150 borðaklæðningu. Negla skal í hverja sperru með 3 stök 75mm nöglum. Allir naglar eru heitgalvanhúðaðir. Negla skal 2 stök gatabönd í þaksperrur. Negla skal 4x40 kamsaum í hverja sperru. Gatabönd skulu liggja í kross og mætast í miðju.

Vegggrind: Allt grindarefni í veggjum eru 45x145mm. Lóðréttar stöðir eru festar í botnstykki með ABR90 stálvinkli báðu megin við stöð sem neglist með 2x6 stök 4x40 kamsaum. Fótremir er skrúfuð í gólfbita með 6x120 tréskrúfu.

Gólf: Gólfbitar eru 45x145. Gólfbitar eru festir á 2x45x220 dregara sem hvíla á steypum stauraundirstöðum. Ofan á gólfbita koma 22mm notaðar spónarplötur.

# Sigma

www.sigmaeng.is

SAMÞYKKT: Baldvin Jóhannsson 191286-2949

Baldvin Jóhannsson

A 30.06.2022 VERKTEIKNING BJ BJ BH BJ

ÚTG DAGS SKÝRINGAR TEIK HANN RYNT SAMÞ

Kerhraun 13  
Viðbygging  
Burðarvirki  
Grunnmynd og Snið

FLOKKUN B01 BLAD 1

VERKFRANG 22001 TEIKNING B01.001 A