

Skráningartafli:		Kíðjoberg 4		Skrásetjari:		Steinþór Kári Kárason														
Landeignanúmer:		168940		Kennitala:		160867-5319														
Matshlutanúmer:		01		/tg-fa: 5.00		Dags.:		2.6.2023												
Uppskipting og lýsing				Stærðir																
D0	D1	D2	D3	D4	D5	D5M	D6	D7	D8	D9	D10a	D10b	D11	D12	D13	D14	D15			
Lokun	Rými hæð-röð	Notkun texti	Höfuð-flokkun	Eignar-hald	Botnflötur m²	Milliflötur m²	Stigar m²	Op m²	Brúttóflötur m²	Brúttóflötur sh < 1,8	Salarhæð min	Salarhæð max	Brúttó rúmmál m³	Nettóflötur m²	Birt flatarmál m²	Reiknitala skiptarúmmáls	Skipta-rúmmál m³			
		<b>Matshluti</b>			382,0	0,0	6,9	6,9	329,9	0,0			1.404,6	265,9	329,9		1.064,355			
		<b>Botn</b>											58,8							
	00	<b>Kjallari</b>			87,9	0,0	6,9	0,0	42,7	0,0			130,6	31,6	42,7					
A	0001	<b>vinkjallari</b>	N	0101	25,7		6,9		25,7		3,06	3,06	78,6	18,5	25,7	3,06	56,610			
A	0002	<b>virki</b>	V	0101	45,2															
A	0003	<b>baðstofa</b>	N	0101	17,0				17,0		3,06	3,06	52,0	13,1	17,0	3,06	40,086			
	01	<b>1. hæð</b>			294,1	0,0	0,0	6,9	287,2	0,0			1.215,2	234,3	287,2					
A	0101	<b>sumarhús</b>	N	0101	294,1			6,9	287,2		3,05	5,90	1.215,2	234,3	287,2	4,13	967,659			
B	0102	<b>Bílskýli</b>	U	0101	28,3				28,3		3,05	5,90	150,5							
B	0103	<b>skyggni</b>	U	0101	2,2				2,2		3,05	3,05	6,7							
B	0104	<b>skyggni</b>	U	0101	6,3				6,3		3,05	3,05	19,2							
<b>Athugasemdir</b>																				
Sameignir sumra																				
	Eignar-hald	Notkun texti	Y-eignarhald	Notkun texti	Reikni-regla	Eignarhlutur														
Skiptarúmmál																				
	Eignar-hald	Notkun texti	Birt flatarmál m²	Séreign m² án sameignar	Séreign og sameign m²															
	0101	<b>sumarhús</b>	329,9	1.064,355	1.064,355															
		<b>Alls</b>	<b>329,9</b>	<b>1.064,355</b>	<b>1.064,355</b>															
<b>Botnplata</b>																				
<b>Hjúpflötir</b>																				
	Löð m²	Botnplata m²	Botnplata m²	Útveggir m²	þar af: Glugga- og dyraop m²	þar af: þak m²	þakluggar og þakop m²	Efstli hæðarkóti	Ummál ofarjarðar											
<b>Matshluti</b>		58,8	294,1	525,0	150,2	388,1	1,2													
<b>Yfirlit</b>																				
	A rými		336,8		6,9	329,9				D8 Brúttóflötur m² með V og F	D9 Brúttóflötur undir 1,8 m með V og F	D11 Brúttóruummál m³	D12 Nettóflötur m²	D13 birt flatarmál m²						
	Svalir A lokun											1.345,8	265,9	329,9						
	B rými		36,8																	
	C rými																			
	Fylgirými (F)																			
	Afgangsrými (V)		45,2			45,2														
	Botnplata											58,8								
	Samtals:		<b>418,8</b>	<b>0,0</b>	<b>6,9</b>	<b>411,9</b>	<b>0,0</b>	<b>1.404,6</b>	<b>265,9</b>	<b>329,9</b>										
Flatarmál nýtingarhlutfalls er A rými + B rými, undanskilið er brúttóflatarmál rýma með salarhæð lægri en 1,8 m, samkvæmt skipulagsreglugerð 2013 (breyting var gerð 2016). Notkun rýma hefur ekki áhrif á útreikning nýtingarhlutfalls.																				
					m²	Löð m²	Hlutfall													

Fyrirvari:

Teikning skal lesin með viðeigandi teikningum, verklýsingum og öðrum gögnum sérhönnuða burðarvirkis, lagna og rafmagns.

Mál skulu sannreynð á staðnum áður en smíði hefst og skal allt misræmi teikningum tilkynna arkitektum strax.

Öll mál á teikningu eru í millimetrum. Mælið ekki af teikningu.

Breyting:	Dags:	Lýsing:
A	16.05.23	Sumarhús minnkað, gestahús tekið út.
B	25.05.23	Uppfært eftir athugasemdir byggingarfulltrúa.
C	02.06.23	Skráningartafli uppfærð eftir athugasemdir byggingarfulltrúa.

Hönnunarstjóri:

Ásmundur H. Sturluson  
Arkitekt FAI  
Kt. 280765 2959  
asmundur@kurtogpi.is

Óðinsgata 7  
101 Reykjavík / Iceland  
www.kurtogpi.is  
T: (354) 552 0252  
F: (354) 552 9252  
info@kurtogpi.is

Ásmundur H. Sturluson  
Arkitekt FAI  
Kt. 280765 2959  
asmundur@kurtogpi.is

Steinþór Kári Kárason  
Arkitekt EPFL-FAI  
Kt. 160867 5319  
steinthor@kurtogpi.is

Verk:  
Kíðjoberg 4

Teikning:  
Skráningartafli

Unnið:  
SKK/ÁHS  
Dags:  
05.05.2023

Mælikvarði:  
1:100 @A2  
Útgáfa:  
Aðaluppdrættir

Númer:  
258\_B\_001  
Breyting:  
C

Kurtogpi



#### Almennar upplýsingar

**Staðsetning:** Kjðjberg 4, Grímsnes- og Grafningshreppur  
**Almenn lýsing:** Sumarhús á einni hæð, niðurgrafinn kjallari að hluta.  
**Staðgreinir:** 8719-1-50000040  
**Landnúmer:** L168940

#### Helstu stærðir (brúttó)

Matshluti 1:	Flatarmál	Rúmmál
Botnplata:	-	58,8 m <sup>3</sup>
Sumarhús:	329,9 m <sup>2</sup>	1.404,6 m <sup>3</sup>
Samtals:	329,9 m <sup>2</sup>	1.463,4 m <sup>3</sup>

Samtals byggingarmagn (A og B rými): 366,7 m<sup>2</sup>  
 Flatarmál lóðar: 11.000 m<sup>2</sup>  
 Nýtingarhlutfall: 0,03

#### Byggingarlýsing

##### Inngangur

Fyrir á lóðinni er sumarhús byggt 1991 sem sótt hefur verið um niðurrif á. Sótt er um byggingarleyfi fyrir nýju sumarhúsi á einni hæð með niðurgrofnum kjallara að hluta. Húsið samanstendur af fjórum minni byggingarhlutum með mænisþaki og lágbyggingu. Trjágróður einkennir lóðina sem umliggur bygginguna.

##### Burðarvirki og uppbygging

**Undirstöður:** Byggingin er grunduð á þjappaða malarfyllingu eða klöpp. Sökkklar eru staðsteyptir.

**Botnplata** er staðsteypt. Einangrun innan á sökkla og undir plötur er 100mm steinullareinangrun.

**Veggir:** útveggir eru staðsteyptir, einangraðir að utan með 100mm steinullareinangrun og klæddir með timbri að utan. Veggir í lágbyggingu eru úr gleri.

**Þak:** Þökin eru loftuð timburþök. Þak á lágbyggingu er staðsteypt plata.

##### Frágangur utanhúss

**Veggir:** Að utan eru veggir klæddir timbri í dökkum lit. Að innan eru útveggir sjónsteyptir.

**Þak:** Þök er almennt loftuð timburþök. Sperrur eru 220mm háar og milli þeirra kemur 200mm steinullareinangrun með vindpappa. Ofan við einangrun er 25mm loftunargrind (25mm loftunarbíl) Útloftun er um rör með loftunarpum að lágmarki 1.000 mm<sup>2</sup> fyrir hvern m<sup>2</sup> þakflatar. Þar ofan er borðaklæðning klædd pappa og læstri málmklæðningu. Þak á lágbyggingu er viðsnúið, staðsteypt plata með ásoðnum asfalt dúk, harðpressaðri plasteinangrun og gróðurþekju. Allur þakfrágangur uppfyllir að lágmarki kröfur sem settar eru fram í gr. 10.5.4. og 10.5.5. í byggingarreglugerð 112/2012.

**Gluggar og hurðir:** Gluggar eru ágluggar. Allt gler skal vera K-gler, með a.m.k. 16mm loftbíl og 12mm loftbíl í opnanlegum fögum. Útihurðir verða úr ál/tré af viðurkenndri gerð. Öryggisgler/hert gler skal vera í gólfsiðum gluggum og glerhurðum skv. gr. 8.5.2. í byggingarreglugerð 112/2012.

**Litaval:** Húsið verður timburklætt, málað dökkt. Þar sem er sýnileg steypa er hún sjónsteypt.

##### Einangrunargildi

Kólnunartölur verða að lágmarki skv. kröfum byggingarreglugerðar og skulu reiknaðar samkvæmt ÍST 66:2008. Útveggir verða einangraðir með 100mm steinullareinangrun. Timburþök verða einangrun með 200mm steinulleinangrun og þak lágbyggingar með 200mm harðpressaðri einangrun. Allir byggingahlutar uppfylla lágmarkskröfur u-gilda skv. reglugerð.

Kólnunartölur. U-gildi	Reglugerð
Gólf á fyllingu:	0,3 W/m <sup>2</sup> K
Útveggir:	0,4 W/m <sup>2</sup> K
Þak:	0,2 W/m <sup>2</sup> K
Gluggar:	2,0 W/m <sup>2</sup> K
Hurðir:	3,0 W/m <sup>2</sup> K
Útveggir, vegið meðaltal:	0,85 W/m <sup>2</sup> K

##### Frágangur innanhúss

**Innveggir:** Léttr innveggir eru úr blikkgrind með steinull og tvöfaldri klæðningu beggja vegna; krossvið í neðra lagi en timburpanel í því efra. Í votrymum skulu bæði klæðningarlöggin vera úr rakabólnu gífsi. Berandi veggir eru sjónsteyptir.

**Klæðningar:** Klæðningar samkvæmt JST EN 13501. Allar klæðningar íbúðar skulu vera a.m.k. í flokki 2.

##### Hljóðvist

Hljóðvist í húsinu verður í samræmi við gildandi byggingarreglugerð, nr. 112 og í samræmi við JST45 og eigi lakari en í flokki C.c

##### Lagnir

**Inntök:** Inntök veitna eru í geymslu. Húsið er hitað upp með hitaveitu. Gólfniðurföll eru í votrymum.

**Neysluvatn:** Neysluvatn verður lagt í álpex rörum í plötum að tengistöðum. Hámarkshiti neysluvatns verður ekki hærra en 60°C.

**Frárennsli:** Rotþró, a.m.k. 3.750l er sunnan við húsið.

**Hitalagnir:** Hitakerfi er gólfhitakerfi með varmaskipti og kista staðsett í geymslu. Handklæðaðofnar eru á baðherbergjum.

**Loftræsting:** Loftræsting er með blandaðri aðferð, opnanleg fög og vélræn. Vélræn loftræsting er í gluggalausum rýmum og votrymum.

##### Brunavarnir

Brunaskil, EI60, eru á milli sumarhúss og bílskýlis.

**Búnaður:** Staðsetning reykskjnjara og slökkvitækja kemur fram á grunnmyndum. Eldvarnarteppi er í eldhúsi.

**Flóttaleiðir:** Greiðar leiðir eru úr húsinu, frá holi, gangi og stofum. Björgunarpól (svalahurðir) eru í öllum svefnherbergjum.

**Brunamótstaða:** Klæðningar verða í a.m.k. í flokki 2 (ekki lakari). Klæðningar í bílskýli eru í flokki 1.

**Afrit:** Frágangur á eldstæði og reykrotri skal vera í samræmi við grein 9.6.5 og 9.6.6 byggingarreglugerðar

##### Öryggi

Í húsinu verða læsanlegir skápar fyrir lyf og hættuleg þvottaefni og hreinsiefni.

Auðkenni um staðsetningu fristundahúss sem gefa má til neyðarlínu skal vera utan dyra, á útvegg. Staðsetning í samráði við eigendur og arkitekt.

##### Frágangur lóðar

Aðkoma og bílastæði á lóð eru sbr. afstöðumynd. Hellulagðar verandir verða vestan við húsið.

Gönguleiðir í aðkomu eru hellulagðar en bílastæði eru malarlögð.

##### Annað

Sorpi skal skilað samkvæmt reglum sveitarfélagsins hverju sinni.

Fyrirvari:

Teikning skal lesin með viðeigandi teikningum, verklýsingum og öðrum gögnum sérhönnuða burðarvirkis, lagna og rafmagns.

Mál skulu sannreynð á staðnum áður en smíði hefst og skal allt misræmi teikningum tilkynna arkitektum strax.

Öll mál á teikningu eru í millimetrum. Mælið ekki af teikningu.

Breyting:	Dags:	Lýsing:
A	16.05.23	Sumarhús minnkað, gestahús tekið út.
B	25.05.23	Uppfært eftir athugasemdir byggingarfulltrúa.
C	07.06.23	Uppfært eftir athugasemdir byggingarfulltrúa.

Hönnunarstjóri:

Ásmundur H. Sturluson  
 Arkitekt FAI  
 Kt. 280765 2959  
 asmundur@kurtogpi.is

Óðinsgata 7  
 101 Reykjavík / Iceland  
 www.kurtogpi.is  
 T: (354) 552 0252  
 F: (354) 552 9252  
 info@kurtogpi.is

Ásmundur H. Sturluson  
 Arkitekt FAI  
 Kt. 280765 2959  
 asmundur@kurtogpi.is

Steinþór Kári Kárason  
 Arkitekt EPFL-FAI  
 Kt. 160867 5319  
 steinthor@kurtogpi.is

Verk:

Kjðjberg 4

Teikning:

Afstöðumynd og byggingarlýsing

Unnið: Dags: GM/ÁHS 05.05.2023

Mælikvarði: Útgáfa: 1:500 @A2 Aðaluppdrættir

Númer: Breyting: 258\_B\_101 C

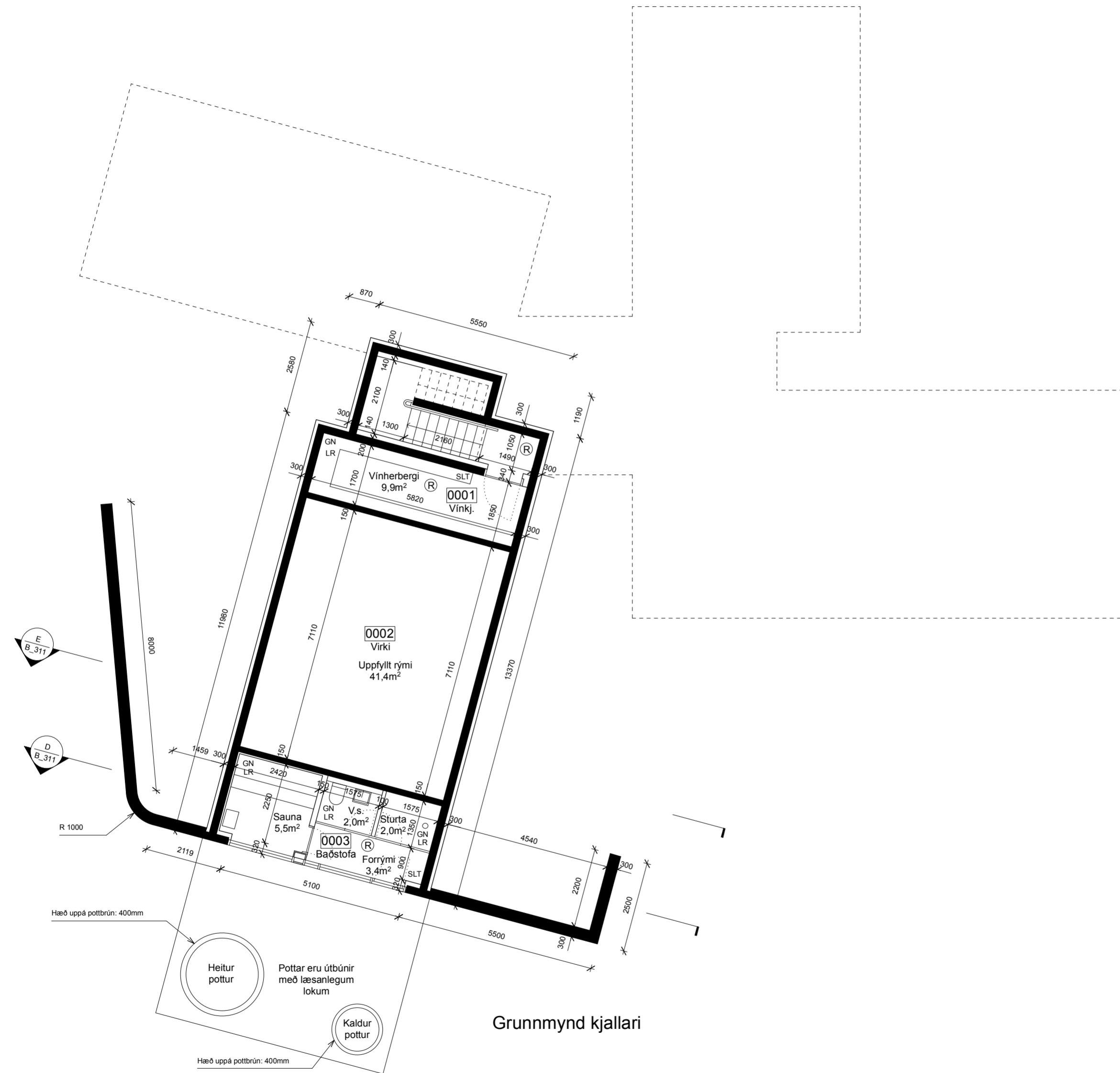

Fyrirvari:

Teikning skal lesin með viðeigandi teikningum, verklýsingum og öðrum gögnum sérhönnuða burðarvirkis, lagna og rafmagns.

Mál skulu sannreynð á staðnum áður en smíði hefst og skal allt misræmi teikningum tilkynnst arkitektum strax.

Öll mál á teikningu eru í millimetrum. Mælið ekki af teikningu.

Breyting:	Dags:	Lýsing:
A	16.05.23	Sumarhús minnkað, gestahús tekið út.
B	25.05.23	Uppfært eftir athugasemdir byggingarfulltrúa.

Hönnunarstjóri:

Ásmundur H. Sturluson  
Arkitekt FAI

Kt. 280765 2959  
asmundur@kurtogpi.is

Óðinsgata 7  
101 Reykjavík / Iceland  
www.kurtogpi.is

T: (354) 552 0252  
F: (354) 552 9252  
info@kurtogpi.is

Ásmundur H. Sturluson  
Arkitekt FAI

Kt. 280765 2959  
asmundur@kurtogpi.is

Steinþór Kári Kárason  
Arkitekt EPFL-FAI

Kt. 160867 5319  
steinthor@kurtogpi.is

Verk:  
Kíðjabergr 4, Hlíð

Teikning:  
Grunnmynd kjallari

Unnið:  
GM/ÁHS

Dags:  
05.05.2023

Mælikvarði:  
1:100 @A2

Útgáfa:  
Aðaluppdrættir

Númer:  
258\_B\_111

Breyting:  
B

Kurtogpi

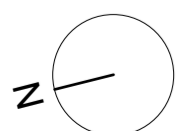

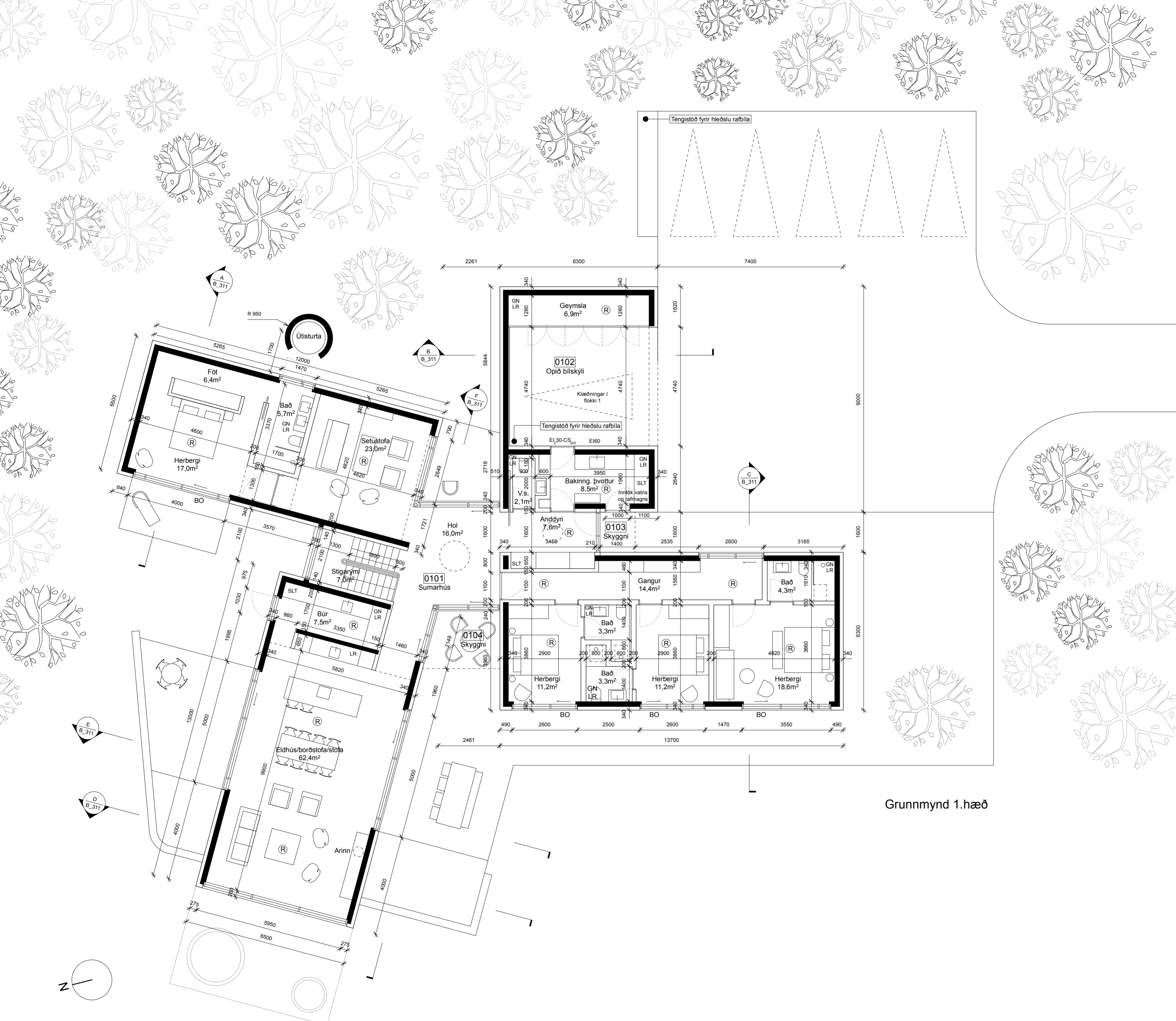

Grunnmynd 1.hæð

Fyrirvari:

Teikning skal lesin með viðeigandi teikningum, verklýsingum og öðrum gögnum sérhönnuða burðarvirkis, lagna og rafmagns.

Mál skulu sannreynð á staðnum áður en smíði hefst og skal allt misræmi teikningum tilkynnst arkitektum strax.

Öll mál á teikningu eru í millimetrum. Mælið ekki af teikningu.

Breyting:	Dags:	Lýsing:
A	16.05.23	Sumarhús minnkað, gestahús tekið út.
B	25.05.23	Upptætt eftir athugasemdir byggingarfulltrúa.
C	07.06.23	Upptætt eftir athugasemdir byggingarfulltrúa.

Hönnunarstjóri:

Ásmundur H. Sturluson  
Arkitekt FAI  
Kt. 280765 2959  
asmundur@kurtogpi.is

Óðinsgata 7  
101 Reykjavík / Iceland  
www.kurtogpi.is  
T: (354) 552 0252  
F: (354) 552 9252  
info@kurtogpi.is

Ásmundur H. Sturluson  
Arkitekt FAI  
Kt. 280765 2959  
asmundur@kurtogpi.is

Steinþór Kári Kárason  
Arkitekt EPFL-FAI  
Kt. 160867 5319  
steinthor@kurtogpi.is

Verk:  
Kíðjabergr 4

Teikning:  
Grunnmynd 1.hæð

Unnið:  
GM/ÁHS  
Dags:  
05.05.2023

Mælikvarði:  
1:100 @A2  
Útgáfa:  
Aðaluppdrættir

Númer:  
258\_B\_112  
Breyting:  
C

kurtogpi

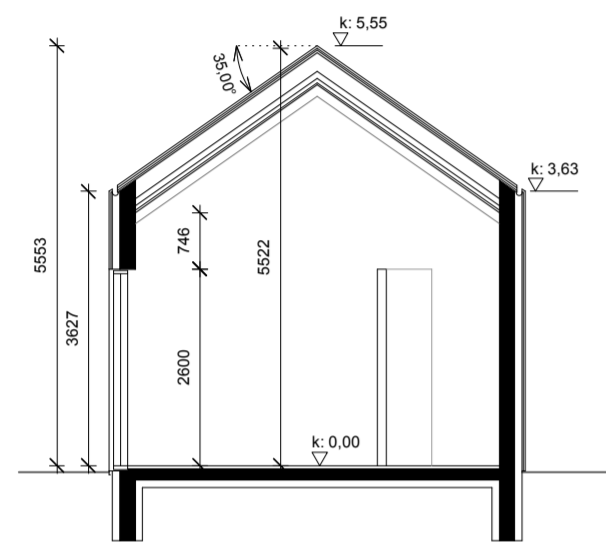

Snið A

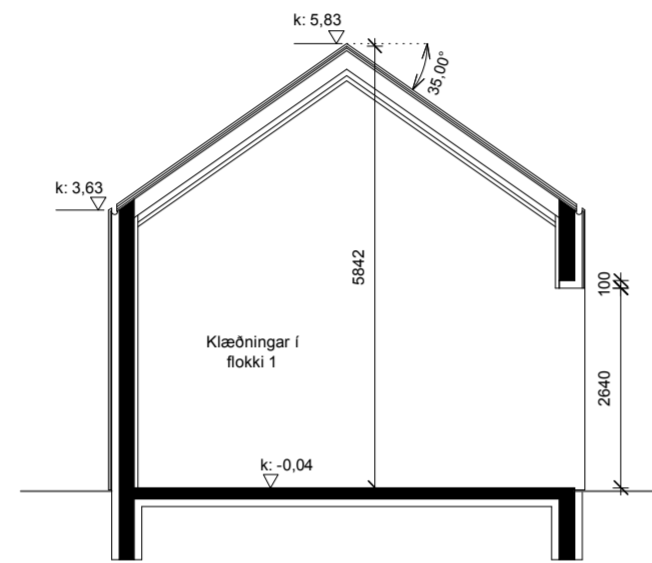

Snið B

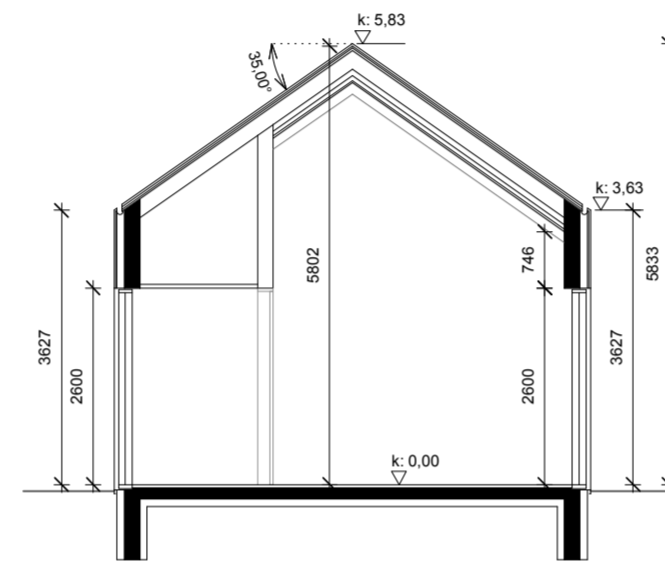

Snið C

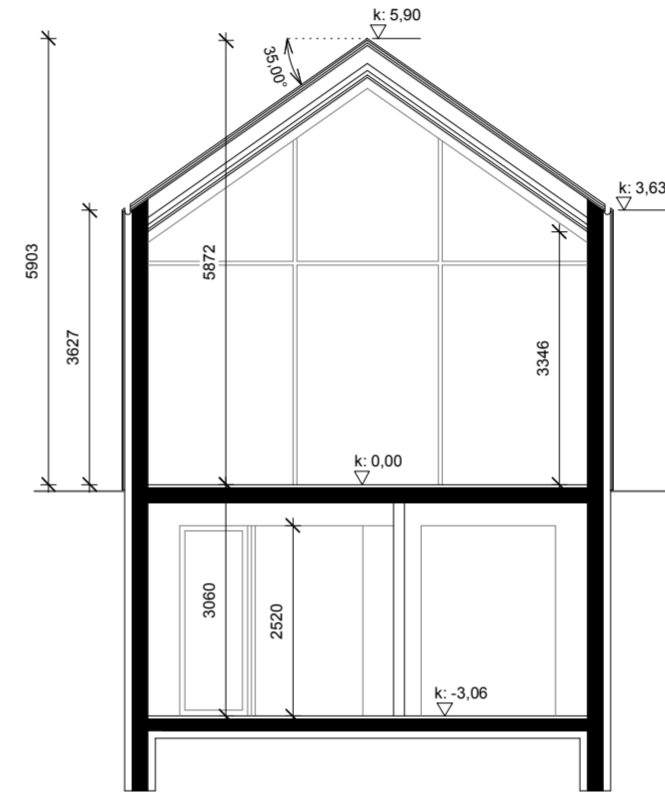

Snið D

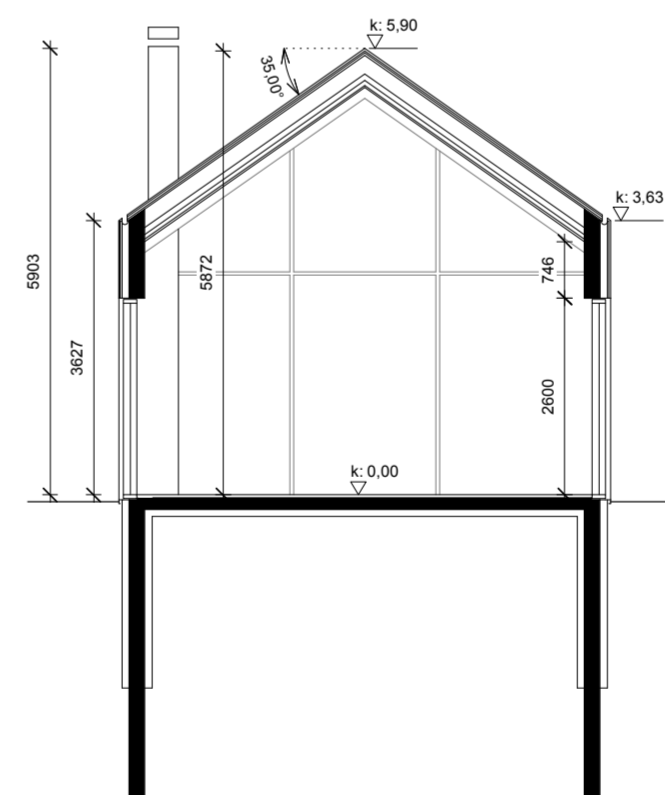

Snið E



Snið F

Fyrirvari:

Teikning skal lesin með viðeigandi teikningum, verklýsingum og öðrum gögnum sérhönnuða burðarvirkis, lagna og rafmagns.

Mál skulu sannreynð á staðnum áður en smíði hefst og skal allt misræmi teikningum tilkynnst arkitektum strax.

Öll mál á teikningu eru í millimetrum. Mælið ekki af teikningu.

Breyting:	Dags:	Lýsing:
A	16.05.23	Sumarhús minnkað, gestahús tekið út.
B	25.05.23	Uppfært eftir athugasemdir byggingarfulltrúa.
C	07.06.23	Uppfært eftir athugasemdir byggingarfulltrúa.

Hönnunarstjóri:

Ásmundur H. Sturluson  
Arkitekt FAI  
Kt. 280765 2959  
asmundur@kurtogpi.is

Óðinsgata 7  
101 Reykjavík / Iceland  
www.kurtogpi.is  
T: (354) 552 0252  
F: (354) 552 9252  
info@kurtogpi.is

Ásmundur H. Sturluson  
Arkitekt FAI  
Kt. 280765 2959  
asmundur@kurtogpi.is

Steinþór Kári Kárason  
Arkitekt EPFL-FAI  
Kt. 160867 5319  
steinthor@kurtogpi.is

Verk:  
Kíðjabergr 4

Teikning:  
Snið

Unnið:  
GM/ÁHS  
Dags:  
05.05.2023

Mælikvarði:  
1:100 @A2  
Útgáfa:  
Aðaluppdrættir

Númer:  
258\_B\_311  
Breyting:  
C

kurtogpi



Útlit\_vestur

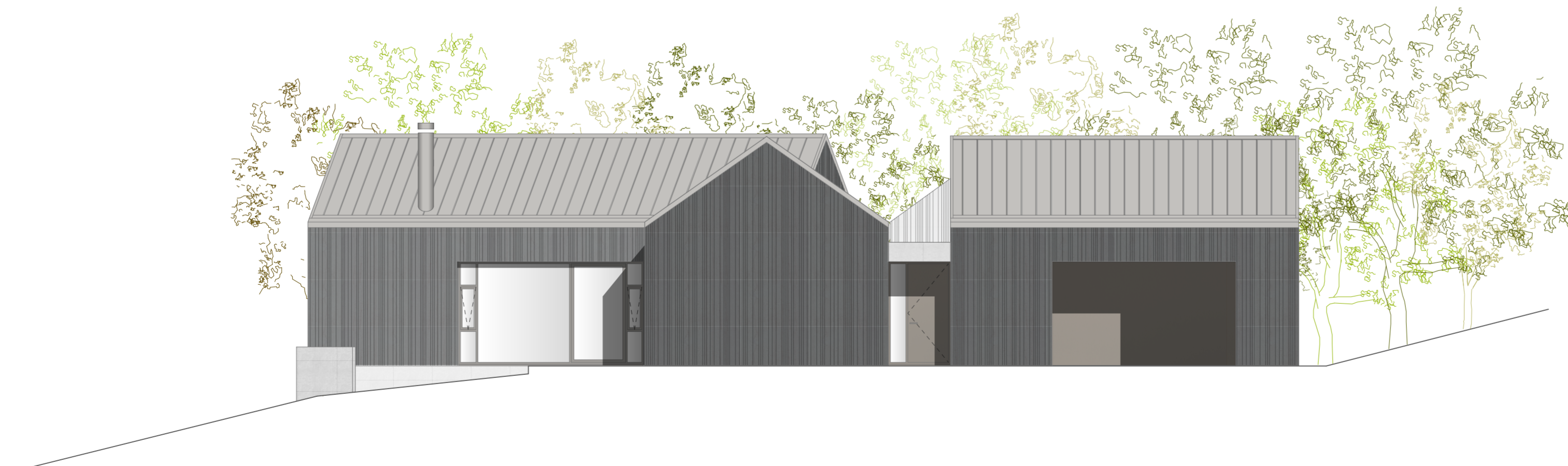

Útlit\_suður

Fyrirvari:

Teikning skal lesin með viðeigandi teikningum, verklýsingum og öðrum gögnum sérhönnuða burðarvirkis, lagna og rafmagns.

Mál skulu sannreynd á staðnum áður en smíði hefst og skal allt misræmi teikningum tilkynnst arkitektum strax.

Öll mál á teikningu eru í millimetrum. Mælið ekki af teikningu.

Breyting:	Dags:	Lýsing:
A	16.05.23	Sumarhús minnkað, gestahús tekið út.
B	25.05.23	Uppfært eftir athugasemdir byggingarfulltrúa.
C	07.06.23	Uppfært eftir athugasemdir byggingarfulltrúa.

Hönnunarstjóri:

Ásmundur H. Sturluson  
Arkitekt FAI  
Kt. 280765 2959  
asmundur@kurtogpi.is

Óðinsgata 7  
101 Reykjavík / Iceland  
www.kurtogpi.is  
T: (354) 552 0252  
F: (354) 552 9252  
info@kurtogpi.is

Ásmundur H. Sturluson  
Arkitekt FAI  
Kt. 280765 2959  
asmundur@kurtogpi.is

Steinþór Kári Kárason  
Arkitekt EPFL-FAI  
Kt. 160867 5319  
steinthor@kurtogpi.is

Verk:

Kiðjabeig 4

Teikning:

Útlit vestur og suður

Unnið: GM/ÁHS  
Dags: 05.05.2023

Mælikvarði: 1:100 @A2  
Útgáfa: Aðaluppdrættir

Númer: 258\_B\_411  
Breyting: C

kurtogpi

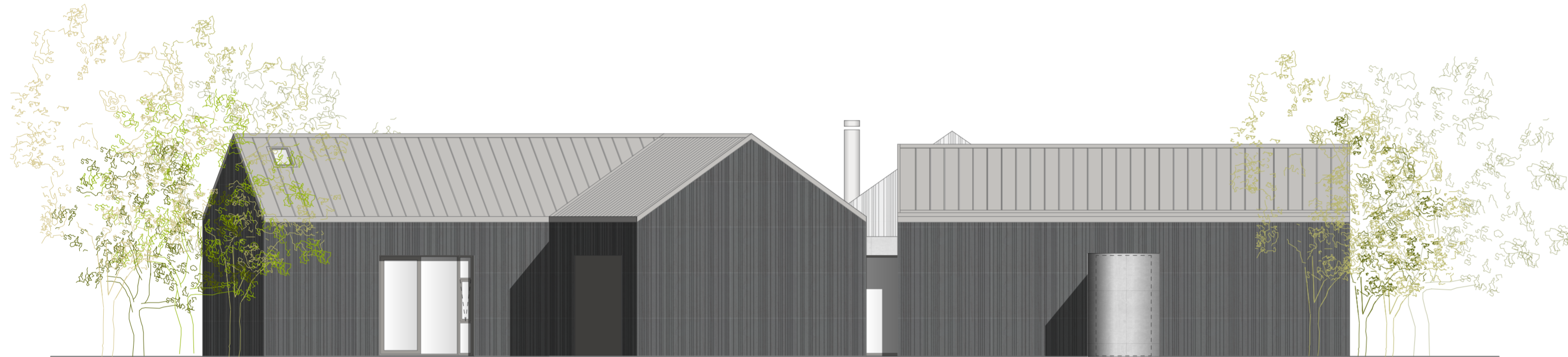

Útlit\_austur



Útlit\_norður

Fyrirvari:

Teikning skal lesin með viðeigandi teikningum, verklýsingum og öðrum gögnum sérhönnuða burðarvirkis, lagna og rafmagns.

Mál skulu sannreynd á staðnum áður en smíði hefst og skal allt misræmi teikningum tilkynnast arkitektum strax.

Öll mál á teikningu eru í millimetrum. Mælið ekki af teikningu.

Breyting:	Dags:	Lýsing:
A	16.05.23	Sumarhús minnkað, gestahús tekið út.
B	25.05.23	Uppfært eftir athugasemdir byggingarfulltrúa.
C	07.06.23	Uppfært eftir athugasemdir byggingarfulltrúa.

Hönnunarstjóri:

Ásmundur H. Sturluson  
Arkitekt FAI  
Kt. 280765 2959  
asmundur@kurtogpi.is

Óðinsgata 7  
101 Reykjavík / Iceland  
www.kurtogpi.is  
T: (354) 552 0252  
F: (354) 552 9252  
info@kurtogpi.is

Ásmundur H. Sturluson  
Arkitekt FAI  
Kt. 280765 2959  
asmundur@kurtogpi.is

Steinþór Kári Kárason  
Arkitekt EPFL-FAI  
Kt. 160867 5319  
steinthor@kurtogpi.is

Verk:

Kiðjabeig 4

Teikning:

Útlit norður og austur

Unnið: GM/ÁHS  
Dags: 05.05.2023

Mælikvarði: 1:100 @A2  
Útgáfa: Aðaluppdrættir

Númer: 258\_B\_412  
Breyting: C

kurtogpi