



Afstöðumynd
1 : 1000

BYGGINGARLÝSING VIÐBYGGINGAR:

LÓÐ OG AÐKOMA:
SUMARHÚSÍÐ STENDUR VIÐ HEIDARIMA 11, LÓÐIN ER 10.000 m². LANDNÚMÉR:
L168997, MATSHLUTI 01.

ALMENNT:
NÚVERANDI SUMARHÚS ER 39,0 m² TIMBUR EININGAHÚS FRÁ NÓREGI. VIÐBYGGINGIN ER EINNAR HÆÐAR TIMBURHÚS ÁSAMT STADSTEYPTUM KJALLARA Í NOTKUNARFLOKKI 3, SAMTALS 85,2 m². LÆSTUR LYFJAKASSI OG HIRSLA HÆTTULEGRA EFNA KOMI Í HÚSÍÐ. BYGGINGARVÖRUR SKULU UPPFYLLA SKILYRÐI KAFLA 5.1 Í BYGGINGARREGLUGERÐ OG LÖG UM BYGGINGARVÖRUR NR. 114/2014. TEIKNINGARNAR ERU YFIRFARÐAR AF BURÐARVIRKISHÖNNUÐI.

HLJÓÐVIST:
BYGGINGIN ER Í HLJÓÐVISTARFLOKKI C OG HANNIST SAMKVÆMT ÍST 45 2016.

HITASTIGSFLOKKUR:
BYGGINGIN ER Í HITASTIGSFLOKKI t>18°C SAMKVÆMT BYGGINGARREGLUGERÐ.

ÚTVEGGIR OG PLÖTUR:
GRUNNPLATA ER ÚR STEINSTEYPU EINANGRUD MED 100 mm PLASTEINANGRUN (U-GILDI=0,25 W/m²K). MILLIPLATA ER EINANGRUD MED 50 mm EINANGRUN. SÖKKLAR EINANGRIST MED 100 mm PLASTEINANGRUN. ÚTVEGGIR ERU HEFDBUNDNIR TIMBURVEGGIR OG EINANGRADIÐ MED 120 mm STEINULLAREINANGRUN (U-GILDI =0,25 W/m²K), MED RAKASPERRU OG KLÆDDIR MED BÄRUALI OG TIMBURKLÆDNINGU (FRÁ NÚVERANDI HÚSI) AÐ UTAN OG GIFSPLOTUM AÐ INNAN.

ÞAK:
ÞAK ER ÚR TIMBRI, EINANGRAD MED 220 mm STEINULLAREINANGRUN (U-GILDI=0,2 W/m²K), MED RAKASPERRU. ÞAKIÐ ER KLÆTT TORFI. ÞAKBRÚNIR OG VINDSKEIÐ ERU MÁLMKLÆDD.

GÖLF:
GÖLF ERU STEINSTEYPT LÖGÐ FLÍSUM OG PARKETI.

LAGNIR:
UPPHITUN HÚSSINS VERÐUR MED HITAVEITU. VÉLRÆNT ÚTSOG KOMI Í TÆKJAGEYMSLU, ELDHÚS OG BAÐ. INNTÖK ERU Í ÚTIGEYMSLU (ATH MÆLAR UTANHÚSS), NEYSLUVATNSLAGNIR ERU ÚR ÁLPX RÖRUM. KALT NEYSLUVATN LEGGIST UNDIR GÖLFPLÖTU EN HEITT NEYSLUVATN Í GÖLFPLÖTU. GÖLFHITAKERFI ER Í ELDHÚSI/BORÐSTOFU OG BAÐI EN OFNAKERFI Í SVEFNHERBERGI OG TÆKJAGEYMSLU. GÖLFHITALAGNIR ERU ÚR SÚREFNISÞÉTTUM PEX-RÖRUM OG ÍSTEYPTAR Í GÖLFPLÖTU. Í INNTAKSSKÁP KOMI MILLIHITARI FYRIR NEYSLUVATN, HÁMARKSHITI Í NEYSLUVATNSLÖGNUM VIÐ TÖPPUNARSTAÐ SÉ 65°C, NOTA SKAL HITASTÝRÐ BLÖNDUNARTÆKI Á BADHERBERGI. LAGNALEIÐIR ERU Í GÖLFI OG VEGGJUM. NÚVERANDI ROTÞRÓ NORDAN VIÐ VERÖND. NÝ ROTÞRÓ VERÐUR 2800-3800 LÍTRA.

GLUGGAR OG HURÐIR:
GLUGGAR ERU ÁL/TRÉ, MED TVÖFÖLDU EINANGRUNARGLERI (U-GILDI =1,3 W/m²K). VEGIÐ MEDALTAL KARMA OG GLERS ER 1,4 W/m²K. FLÓTTALEIÐIR ERU UM ÚTIDYR OG VERANDADYR. HÆÐ ÞRÖSKULDA ÚTIDYRA SÉ EKKI HÆRRI EN 25 mm. HINDRUNARLAUS UMFERÐARBREIDD ÚTIDYRA SKAL VERA 830 mm AÐ LÁGMARKI. HÆÐ HURÐARBLAÐA SKAL VERA 2100 mm OG BREIDD 900 mm AÐ LÁGMARKI. ÖRYGGISLÆSING KOMI Í ALLA NÝJA GLUGGA.

INNVEGGIR OG INNIHURÐIR:
INNVEGGIR ERU HEFDBUNDNIR TIMBURVEGGIR OG KLÆDDIR GIFSI Í BRUNAFLOKKI 1. ALLAR KLÆDNINGAR UPPFYLLI KRÖFUR BYGGINGAREGLUGERÐAR NR. 112/2012, KAFLI 10 UM HOLLUSTUKRÖFUR. LOFTHLJÓÐEINANGRUN SAMKV. ÍST 45 2016. INNIHURÐIR ERU ÚR TIMBRI. UMFERÐARHÆÐ HURÐARBLAÐA SKAL VERA 2000 mm AÐ LÁGMARKI. LOFTHLJÓÐEINANGRUN SAMKV. ÍST 45 2016.

LOFT:
LOFT ERU KLÆDD GIFSI OG MÁLUD.

HANDRIÐ:
HANDRIÐ Á SVÖLUM SMÍÐIST ÚR TIMBRI.

HEITUR POTTUR:
HEITUR POTTUR KOMI Á PALL OG SÉ MED LÆSTU LOKI. ÚTFÆRT SAMKVÆMT GREIN NR. 12.10.4 Í BYGGINGAREGLUGERÐ.

BRUNAVARNIR:
BYGGINGIN ER EITT BRUNAHÓLF. SLÖKKVITÆKI KOMI Í ANDDYRI. REYKSKYNNJARAR KOMI Í STOFU/ELDHÚS OG SVEFNHERBERGI. GERT ER RÁÐ FYRIR AÐ SLÖKKVIVATN KOMI ÚR TANKBÍL.

BRUNAVARNIR V. HÝSA Á LÓÐ ERU SKV. EFTIRFARANDI LÝSINGU ÖRUGG VERKFRÆDISTOFU DAGS 29.06.2022:
FJARLÆGÐ FRÁ GEYMSLUSKUR AÐ BÚSTAÐNUM SJÁL FUM ER 3,4 m OG Í SAMRÆMI VIÐ LEIÐBEININGAR HMS NR. 9.7.6. EN FJARLÆGÐ AÐ STURTURYMI ER 1,5 m. TIL MÖTVÆGIS VERÐUR STURTURYMI KLÆTT AÐ UTAN MED ÖBRENNANLEGRI KLÆDNINGU AUK ÞESS SEM 12 mm VIROC PLÖTUR EDA SAMBÆRILEGT KOMI UNDIR KLÆDNINGUN Á VEGG SEM SNÝR AÐ GEYMSLUSKUR, SAMSVARANDI EI30 VEGG. FLÓTTALEIÐIR FRÁ BÚSTAÐ TRYGGJA ÖRUGGA RÝMINGU FÓLKS ÓHÁÐ BRUNA Í GEYMSLUSKUR. LITID ER Á SVEFNHÝSI SEM HLUTA AF SUMARBÚSTAÐNUM OG SKAL VERA Í ÞVI HANDSLÖKKVITÆKI OG REYKSKYNNJARI AÐ LÁGMARKI ÞRÁÐLAUST SAMTENGUR MIÐLÆGUM SKYNNJARA Í BÚSTAÐNUM. SAMBÆRILEGUR SKYNNJARI KOMI Í GEYMSLUSKUR.

BREYTINGAR Á NÚVERANDI HÚSI:
VIÐBYGGING KEMUR Á NORD-AUSTURHLIÐ NÚVERANDI HÚSS. TEKNIR VERÐA INNVEGGIR OG HURÐ FER. GLUGGI SEM VAR Á AUSTURHLIÐ VERÐUR FÆRÐUR OG SETTUR ÞAR SEM GÖNGUHURÐ ÚT Á TIMBURPALL ER Í DAG. NIDURTEKIÐ LOFT Í STOFU OG ELDHÚSI ER TEKIÐ. Í DAG ER RAFMAGNSHITUN EN TEKIN INN HITAVEITA SAMHLIÐA UPPBYGGINGU. STÆRÐ NÚVERANDI HÚSS ER 39,0 m², STÆKKUN ER 55,0 m².

BREYTINGAR Á SMÁHÝSI:
STURTUHÚS 2,5 m² ÚR 95 mm TIMBURGRIND, EINANGRAD, VIROC AÐ INNAN OG KLÆTT MED ALI AÐ UTAN. SPERRUÞAK MED BÄRÚJÁRNI. TIMBURGLUGGI OG HURÐ. GESTAHÚS 14,9 m² ÚR 70 mm TIMBURGRIND, EINANGRUN, 40 mm LAGNAGRIND, RAKAV. SPÓNAPLÖTUR, GIFS OG KLÆTT MED TIMBRI AÐ UTAN. SPERRUÞAK MED BÄRÚJÁRNI. TIMBURGLUGGAR OG ÚTIHURÐ. ÚTIGEYMSLA 10,9 m² ÚR 70 mm TIMBURGRIND, 70 mm EINANGRUN, KLÆTT MED GIFSI AÐ INNAN OG TIMBRI AÐ UTAN. SPERRUÞAK MED BÄRÚJÁRNI. TIMBURGLUGGI OG HURÐ.

STÆRÐIR MHL 01:	BRÚTTÓ m ²	BRÚTTÓ m ³
KJALLARI:	30,2	81,5
1. HÆÐ:	94,0	266,7
STURTUHÚS:	2,5	5,8
SAMTALS:	126,7	367,5 (MED 19,3 m ² BOTNI)

STÆRÐIR MHL 02:	BRÚTTÓ m ²	BRÚTTÓ m ³
GESTAHÚS:	14,9	38,5

LÓÐARSTÆRÐ:	10.000 m ²	0	1	2	3	4	5
NH:	0,01	1:100					

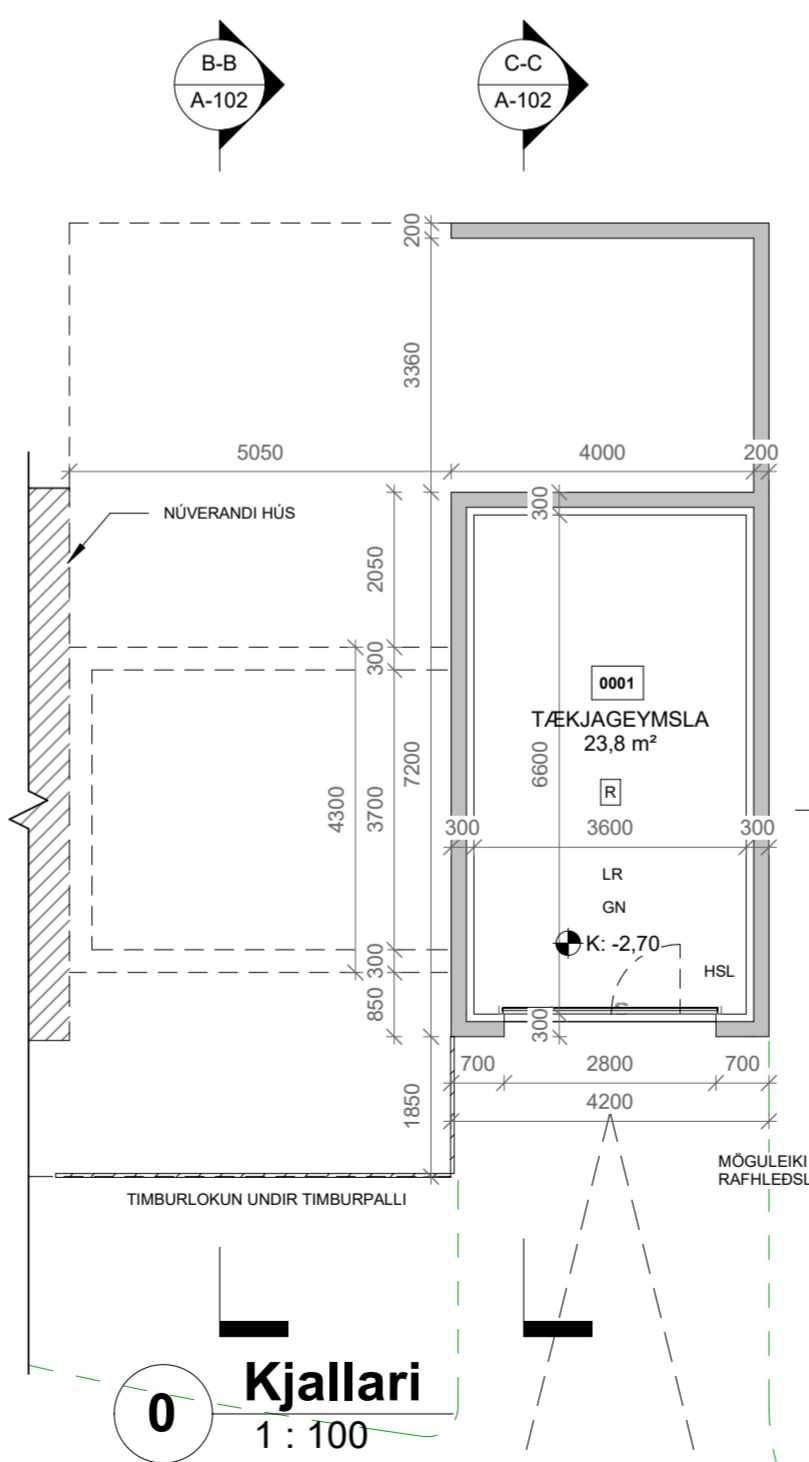
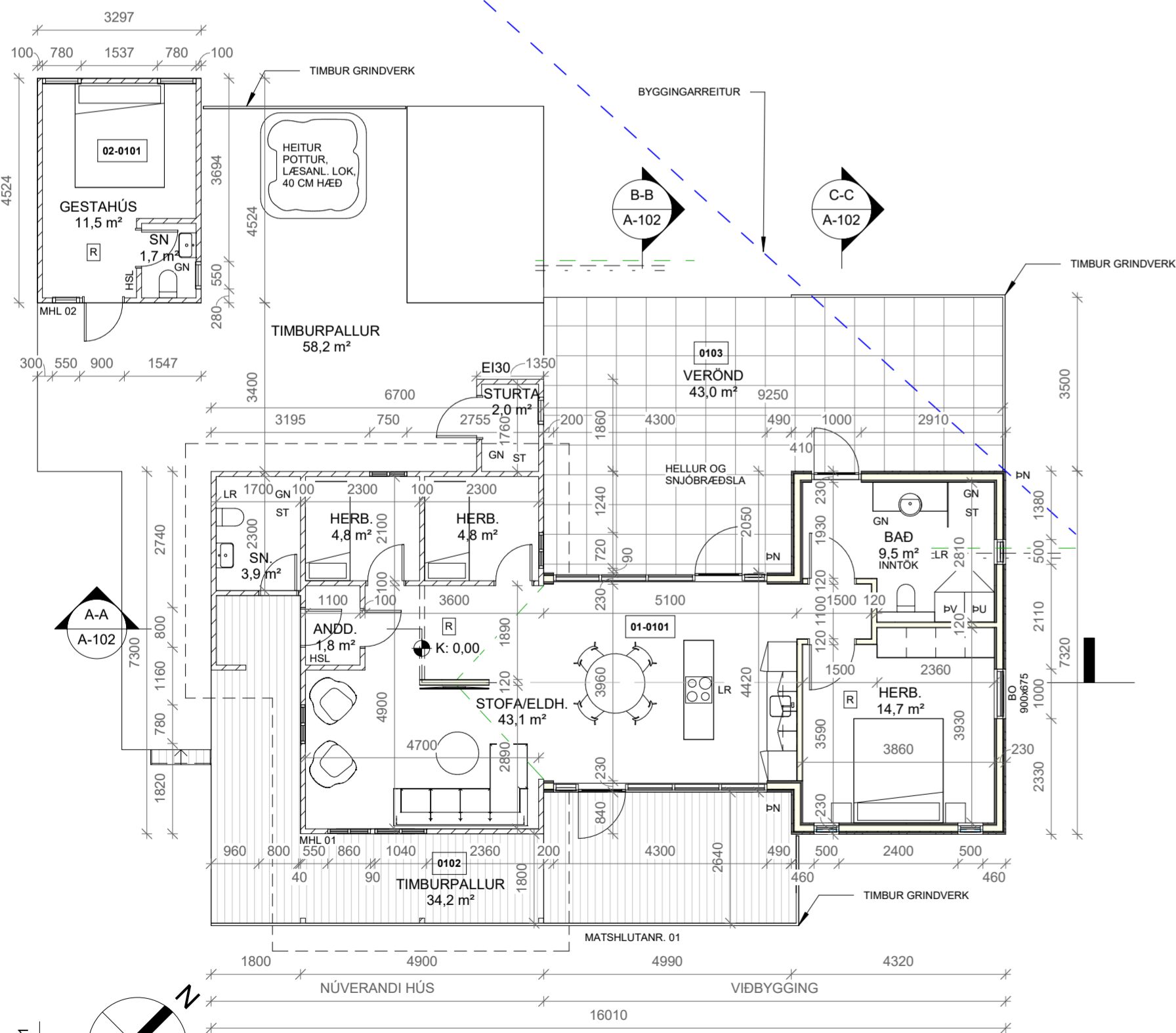

0 Kjallari
1 : 100

SKYRNINGAR:

---	LÓÐARMÖRK
---	BYGGINGARREITUR
11	HÚSNÚMÉR
● GK=0,00	HÆÐARKÓTI GÖLFS
SN	SNYRTING
ST	STURTA
LR	VÉLRÆN LOFTRÆSING
GN	GÖLFNIDURFALL
R	REYKSKYNNJARI
HSL	HANDSLÖKKVITÆKI

A	24.06.2022	Gestahúsi og útigeymslu komið fyrir á lóð	AMH
Útg.	Dags.	Skýring	Br.af.

Verkheiti:
Heiðarími 11, Klausturhólum

Staður:
Grímsnes- og Grafningshreppur

Teikniflokkur:
Aðalteikningar

Landnúmer:	L168997	Staðgreinir:	8719-1-52020110
------------	---------	--------------	-----------------

Grunnmynd

Teiknað af:	AT	Mælikvarði:	1 : 1000 / 1 : 100
Yfirfarið af:	AMH	Dagsetning:	28.09.2020

Hönnuður:

Hönnunarstjóri:

AVH Anna Margrét Hauksdóttir arkitekt - kt. 120665-3169
Anton Örn Brynjásson verkfræðingur - kt. 270559-7199
Fanney Hauksdóttir arkitekt - kt. 170561-7249

AVH ehf. - Arkitektúr-Verkfræði-Hönnun Kaupangi - Mýrarvegi - 600 Akureyri / Sími: 460 4400 Þinghótsstræti 27 - 101 Reykjavík / Sími: 561 4400 avh@avh.is - www.avh.is	A-101 Númer	A Útgáfa
--	-----------------------	--------------------

HÖNNUÐUR ASKILUR SÉR ALLAN RÉTT Á TEIKNINGUM - FJÖLFOLDUN ER HÁÐ SKRIFLEGU SAMBYKKI

Undirritunarsíða

Anna Margrét Hauksdóttir