

Heiðarimi 24, Grímsnes- og Grafningshreppur
Landnúmer: L169014
Fasteignanúmer: F2207759

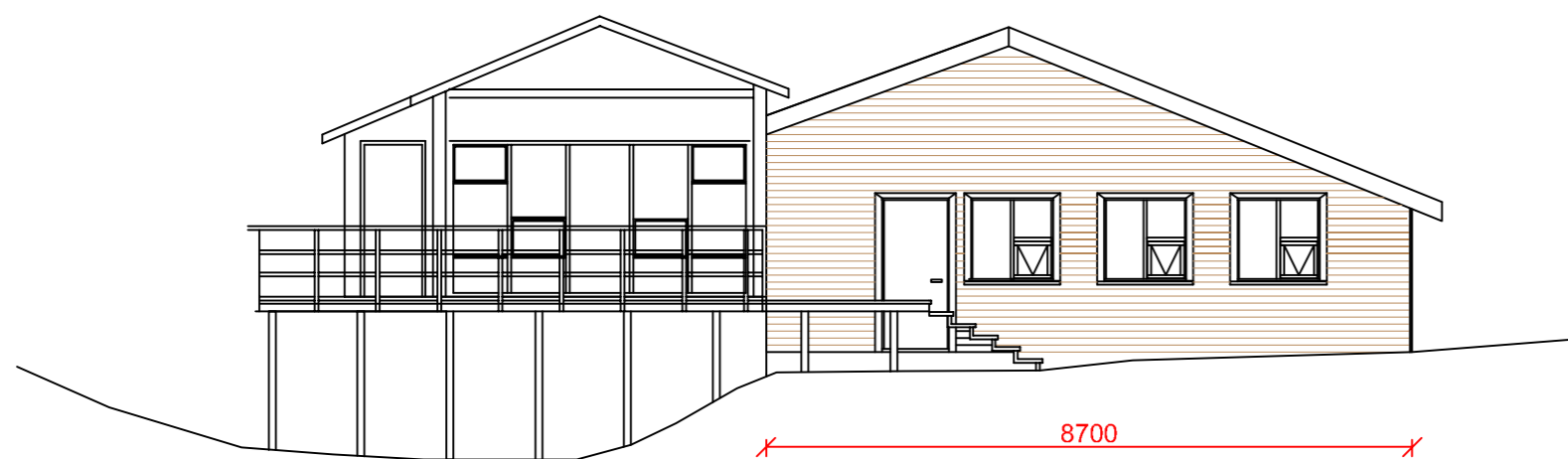

Suðurhlið 1:100

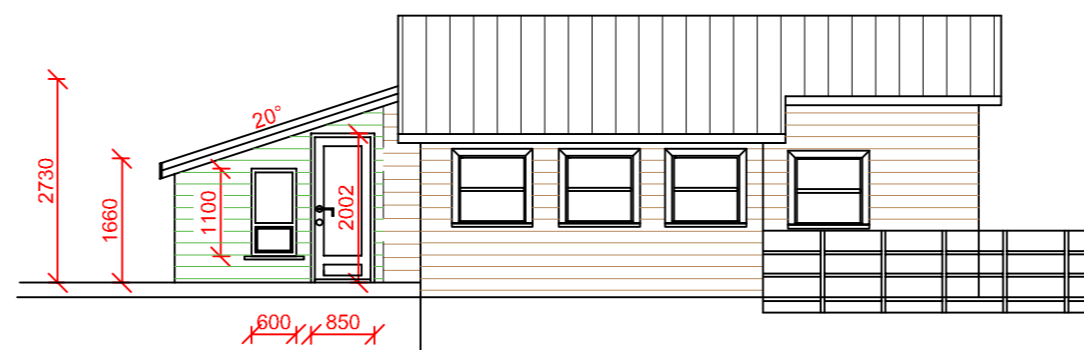

Vesturhlið 1:100

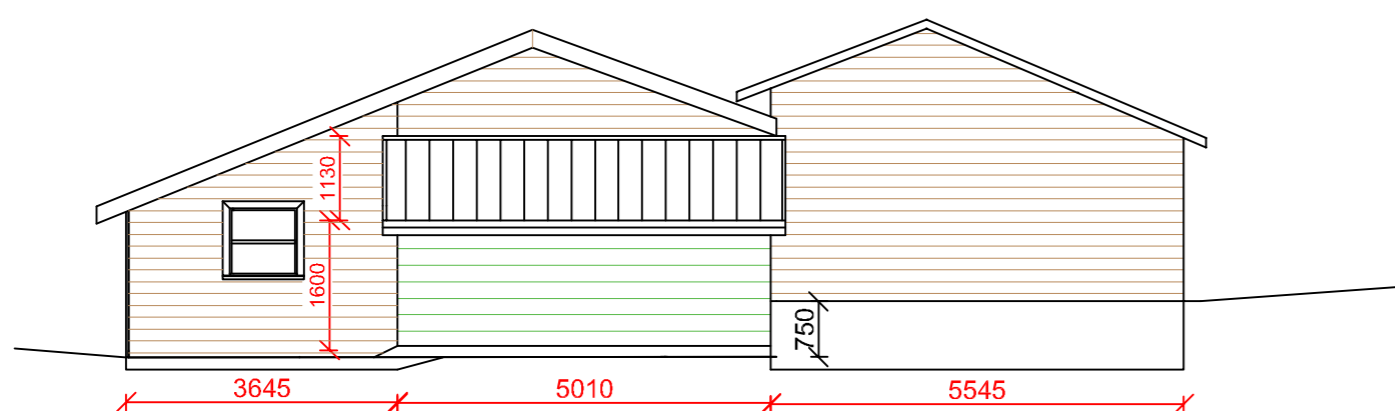

Norðurhlið 1:100

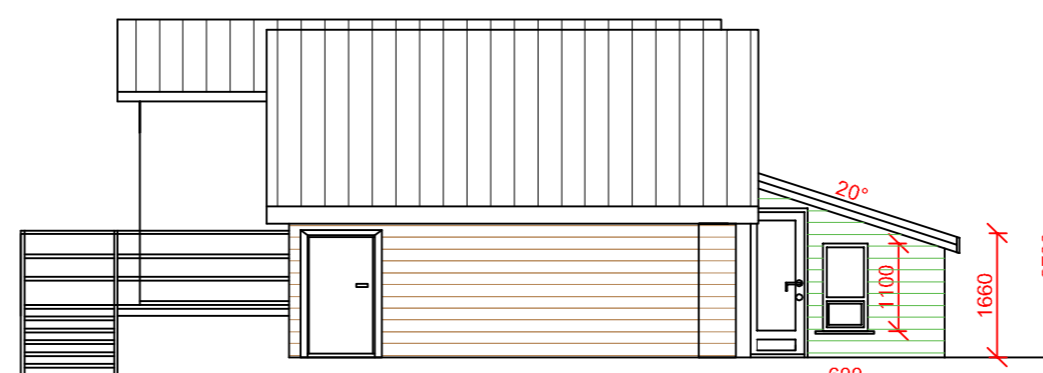

Austurhlið 1:100

Landnúmer: L169014
Fasteignanúmer: F2207759

Vísað er í áður framlagðar teikningu GÓ 1804 frá 14.09.2018.

Sótt er um leyfi til að byggja 14,6 m² anddyri við norður hlið sumarhússins. Uppbygging verður sú sama og á húsinu. Þakið er einhalla um 20° til norðurs, bárujárnsklætt og kemur upp að norður útvægg eldra húss. Gönguhurðir eru bæði til austurs og vesturs og við hlið þeirra gluggi með opnanlegu fagi. Báðar hurðar opnast út. Ytri frágangur er sá sami og á húsinu.

Skráningartafli: Heiðarimi 24 - sumarhús í landi Klaustruhóla		Skráningartafli: Guðbjartur Á. Ólafsson												
Landnúmer: L169014		Kennitala: 121248-2399												
Matsliðanúmer: D1		Útgáfa: 4. Útgáfa												
Uppskipting og lýsing		Dags.: 31.03.2022												
D0	D1	D2	D3	D4	D5	D5M	D6	D7	D8	D9	D10a	D10b	D11	D12
Lokun	Rými hæð	Nokun skil	Höfuð-flokkun	Eigen-hald	Skráning m ²	Miðflokk m ²	Árger m ²	Op m ²	Skilríki m ²	Skilríki sk. = 1,6	Salarhæð mín	Salarhæð max	Brúð rúm m ²	Nesflokk m ²
		Matshluti			102.1	0.0	0.0	0.0	102.1	0.0			336.1	92.1
		Boðn											20.4	
	D1	1. hæð			102.1	0.0	0.0	0.0	102.1	0.0			314.7	92.1
A	0101	Sumarhús	N	0101	87.5	0.0	0.0	0.0	87.5	0.0	2.20	4.42	282.7	79.4
A	0102	Anddyri	U	0101	14.6						1.66	2.73	32.0	12.7
B	0103	Pallur	S	0101	36.0									
Afhugasemdir														
Sameignir summa														
Eignarhald														
	Eignar-hald	Nokun skil	Skilríki m ²	Skilríki og samnefni m ²										
	0101	Sumarhús	102.1	320.275	320.275									
		Allt	102.1	320.275	320.275									

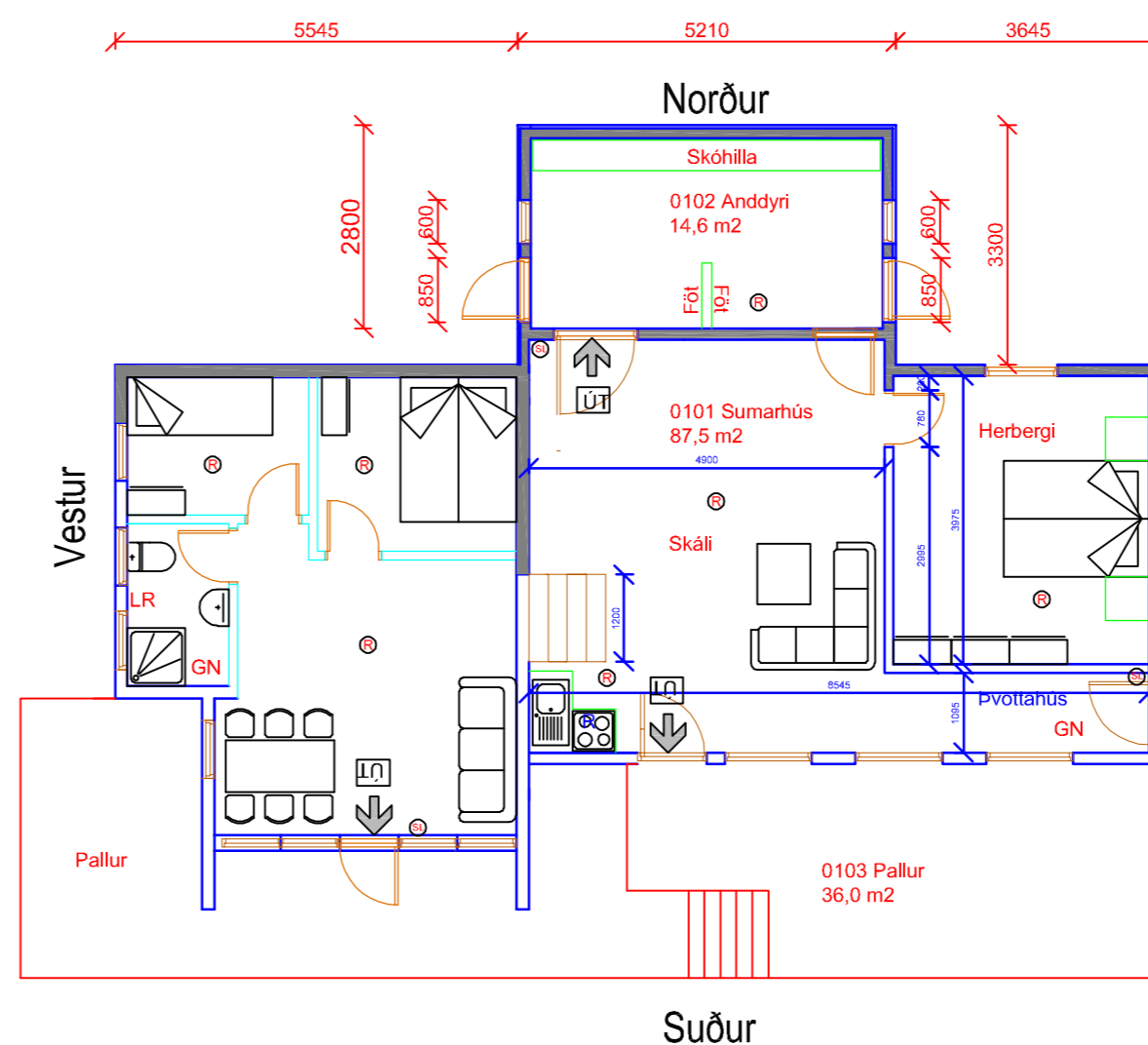

Öll mál eru cm, nema annað sé tekið fram.			
Útgáfa	Dags.	Skýring	Breytt af
Verkheiti:	Sumarhús í landi Klaustruhóla		
Heimilisfang:	Heiðarimi 24, Grímsnes-og Grafningi		
Verkkaupi:	Gréta Björg Hafsteinsdóttir 240455-4129		
Verktegund:	Viðbygging - Anddyri (bislag).		
Grunnmynd, útlit, skráningartafli.			
Hannað af: GÁÓ	Dags.: 31.MARS.2022		
Yfirfarið af: GÁÓ	Mkv.: 1:100		
Samþykkt:			
GUBBJARTUR-Á-ÓLAFSSON		121248-2399	
	Nafn: Guðbjartur Á. Ólafsson Heimilisfang: Sílakvísi 8 Sími: 863 5948 Netfang: gudbjartur.o@simnet.is Kt. 121248-2399		
GÓ-1804/2	A	001	02
Verknúmer	Ábyrgð	Númer	Útgáfa
Hönnuður áskilur sér allan rétt á teikningum. Fjölföldun er háð skriflegu samþykki.			