

Núverandi pottur með læsanlegu lokki.

Hæð 40cm yfir göngusvæði.

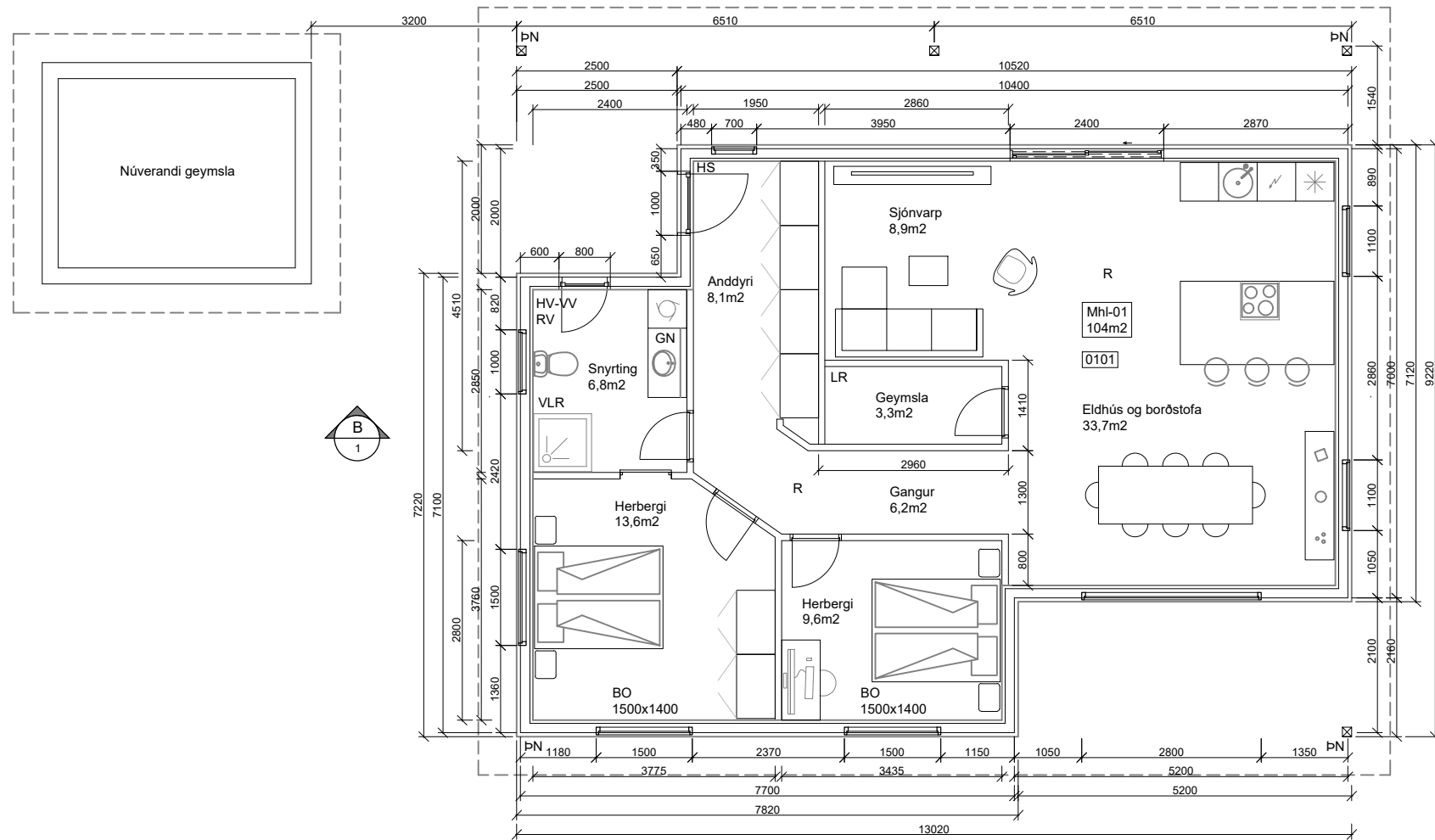
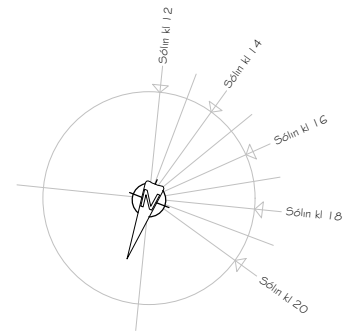

Grunnmynd
1:50

Skýringar

- R Reykskynjari
 - BO Björgunarop
 - HS Handslökkvitæki
 - GN Gólfniúrfall
 - PN Þakniúrfall
 - LR Loftræsting
 - VLR Vélknúin loftræsting
 - HV Hitaveita
 - VV Vatnsveita
 - RV Rafmagnsveita
 - Mhl Matshluti
- Málsetning er í millimetrum.

Byggingarleyfi

Núverandi frístundarhús rífið og nýtt frístundarhús byggt í staðinn á sama stað á lóðinni Miðengi 29.

Byggingarlýsing

Burðarvirki

Gólf: Burðarbitar (dregarar) úr timbri, ofan á steypdar undirstöður. Gólfbitar úr timbri, gólf er klætt með 22 mm nótaðri timburklæðningu. Gólfbitar klæddir að neðan með vatnsheldum krossvið.

Veggir:

Útveggir úr timburgrind, klætt að utan með vatnspólun 12 mm krossvið og veggpappa. Utan á pappa koma láréttar lektur. Að innan er rakavörn, lagnagrind og gífs- eða timburklæðning.

Innveggir:

Blikk- eða timburgrind með tvöföldu gífsi beggja vegna, ásamt þéttull í grind. Veggir í votrymum eru klæddir með rakaheldum gífsplötum.

Þak:

Þakið er byggt upp með sperrum sem festast á útveggi og límtrébita. Klætt er ofan á sperrur með 25x150 mm timbri. Ofan á klæðningu kemur þakpappi (tjörupappi). Ofan á þappan kemur tvöfalt lag af lektum. Neðra lagið er 21x45 mm lektur sem liggja upp og niður þakflöt. Efra lagið eru 21x95 mm lektur, sem liggja þvert á neðri lektur.

Upphitun og einangrun

Hitaveita, gólfhitagagnir og handklæðaoafn.

Einangrun í gólf er 200 mm steinull. U gildi gólfs er 0.2. Einangrun í útveggjum er 145 mm steinull. U gildi útveggja er 0.25. Einangrun í þaki er 220 mm steinull, þakull. U gildi þaks er 0.2.

Timburgluggar.

Gler í gluggum, tvöfalt K-gler með hitageislavörn. Öryggisgler í gólfstöðum gluggum og glerhurðum skv. grein 8.5.2. í Byggingarreglugerð.

Klæðningar

Útveggir eru klæddir að utan með lóðréttum panel. Ofan á lektur kemur þakstál, alusink. Klætt er neðan á sperrur að utan, samkvæmt þakniði á burðarþolsteikningu.

Gólfefni parket eða flisar, gólfefni í votrymi flisar eða dúkur.

Brunavarnir

Björgunarop, reykskynjarar og slökkvitæki sýnt á teikningu. Veggir og þak eru EI30, klæðning í flokki 2.

Annað

Kólnunartölur eru í samræmi við ákvæði byggingarreglugerðar. Raflysing er hefðbundin. Loftræsting um gluggafóg, gluggalaus rými loftræst með stökk eða túðu. Loftun þaks og annara byggingarluta, sjá burðarþolsteikningu. Sorpi er skilað samkvæmt reglum sveitarfélags. Auðkennisnúmer frístundarhúss staðsett utandyra á útvegg.

Landnúmer

Landnúmer: 169086. Staðgreinir: 8719-1-56000230.

Stærðarmál

Flatarmál nýbyggingar (birt) 104,0 m²
Rúmmál nýbyggingar (skipta) 349,7 m³

Nýtingarhlutfall (nýbygging + pallur + gestahúsi) (104,0 + 192,0 + 33,5) / 10.000 = 0,03

Lóðarstærð 10.000 m²

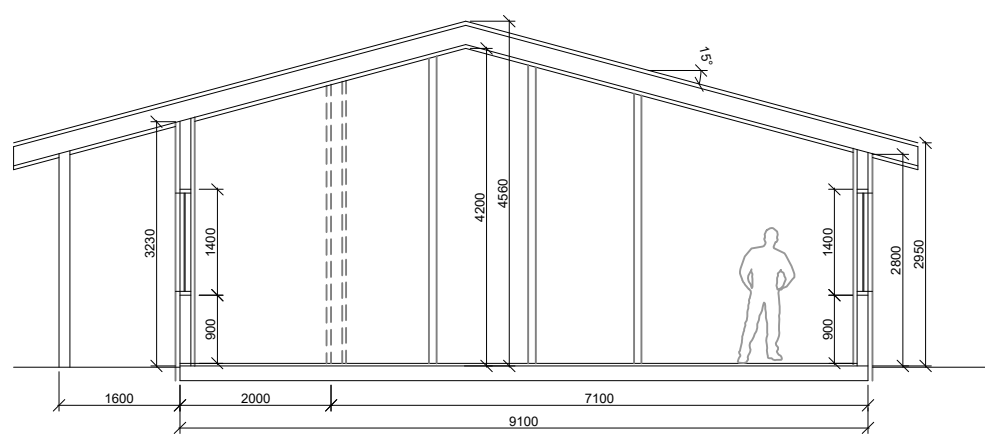

A Snið
1:50

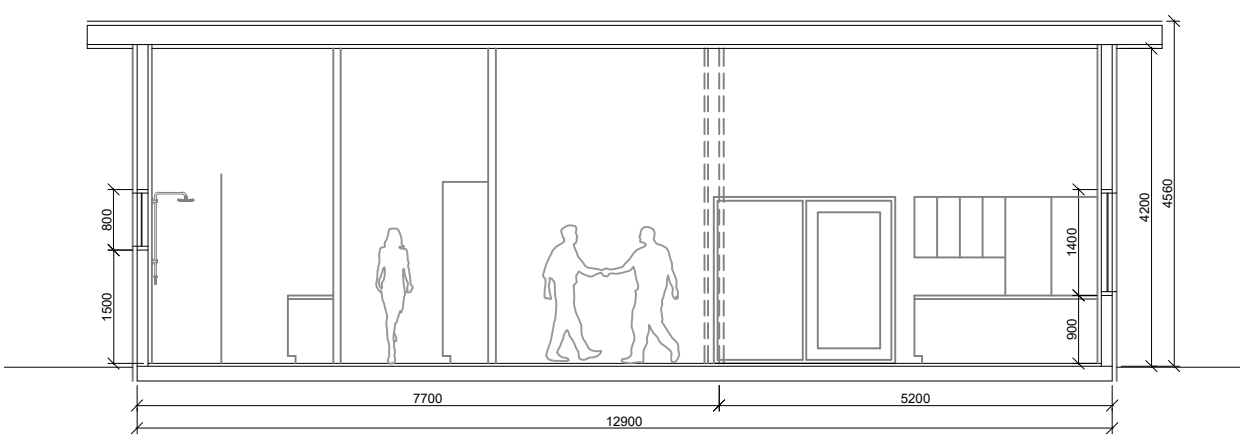

B Snið
1:50

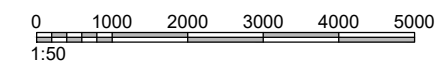

Mannvirkjahönnun
mvh.is mvh@mvh.is 863 8587

VERK
Miðengi 29, 5 braut. Grímsnes.
Frístundarhús. L169086.
TEIKNING
Aðaluppdrættir.
Grunnmynd og snið.

DAGS.	VERK NR.	TEIKNING NR.
4.5.2022	22-03	A-1
HANNAD	TEIKNAD	ÚTGÁFA
HO	HO	1

YFIRFARID OG SAMÞYKKT
Helgi S. Ólafsson, kt. 030479-4679
helgi@mvh.is *Helgi S. Ólafsson*

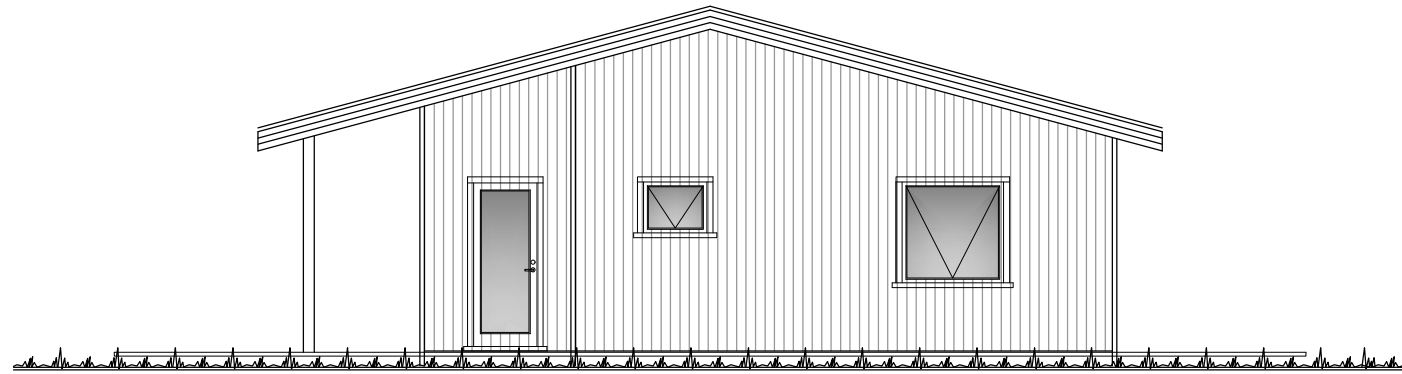

Ásýnd austur
1:50

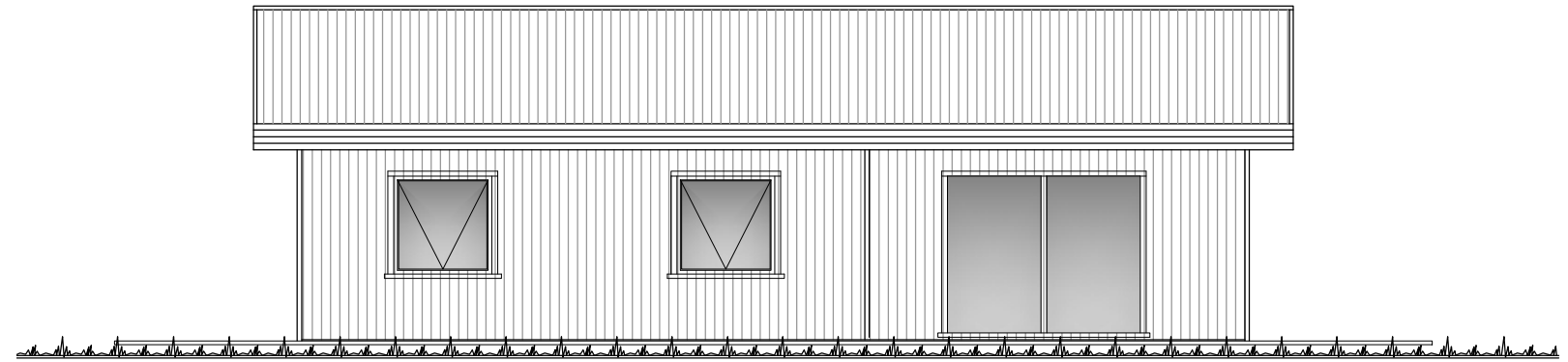

Ásýnd norður
1:50

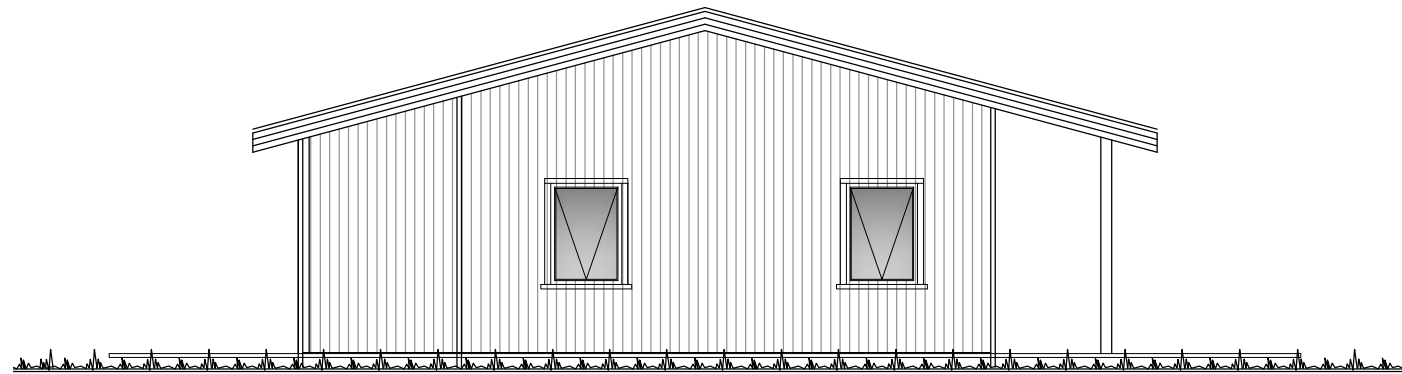

Ásýnd vestur
1:50

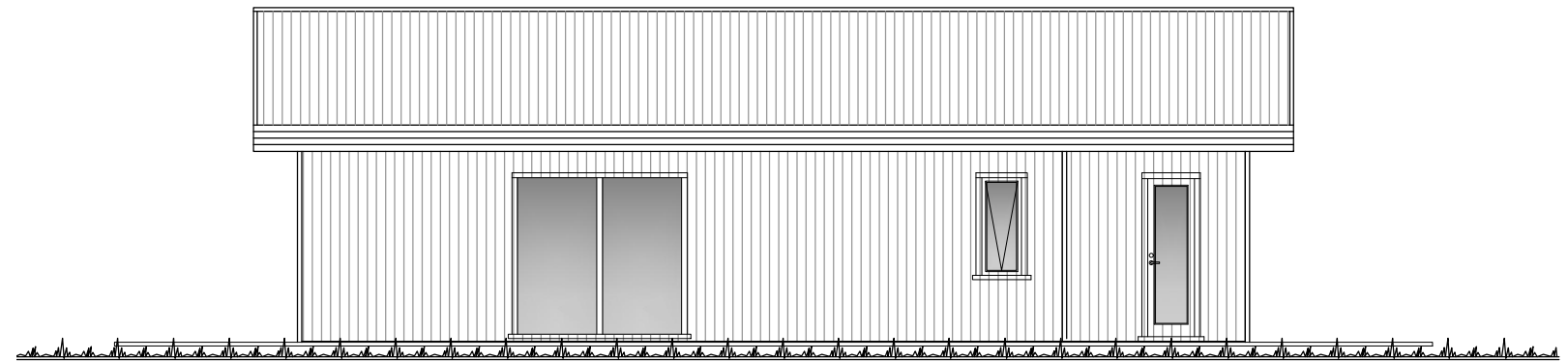

Ásýnd suður
1:50

Skýringar

Öryggisglær í gólfsíðum gluggum og glerhurðum samkvæmt grein 8.5.2. í Byggingarreglugerð.

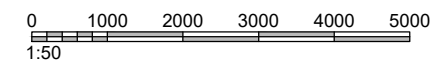

Mannvirkjahönnun
mvh.is mvh@mvh.is 863 8587

VERK
Miðengi 29, 5 braut. Grímsnes.
Frístundarhús. L169086.

TEIKNING
Aðaluppdrættir.
Ásýndir.

DAGS.	VERK NR.	TEIKNING NR.
4.5.2022	22-03	A-2
HANNAÐ	TEIKNAD	ÚTGÁFA
HO	HO	1

YFIRFARID OG SAMÞYKKT
Helgi S. Ólafsson, kt. 030479-4679
helgi@mvh.is *Helgi S. Ólafsson*

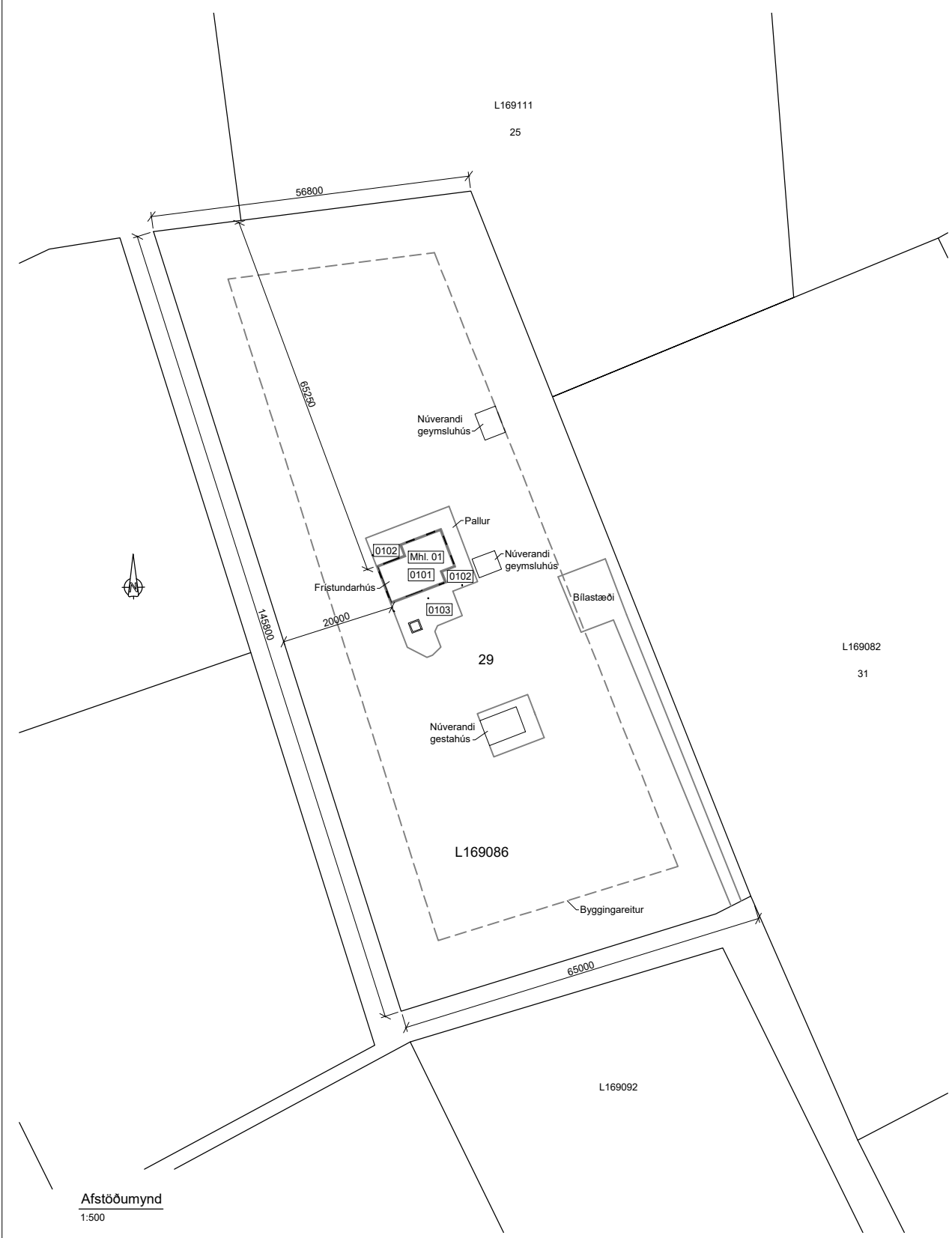

Skráningartafla: Miðengi 29		Skrásetjari: Helgi S. Ólafsson															
Landeignanúmer: 169086		Kennitala: 0304794679															
Matshlutanúmer: 01		Útgáfa: 5.00 Dags.: 02-05-22															
Uppskipting og lýsing																	
D0	D1	D2	D3	D4	D5	D5M	D6	D7	D8	D9	D10a	D10b	D11	D12	D13	D14	D15
Lokun	Rými hæð-röð	Notkun texti	Höfuð-flokkun	Eignar-hald	Botnflotur m²	Milliflojur m²	Stigar m²	Op m²	Brúttóflotur m²	Brúttóflotur sh < 1.8	Salarnæð mín	Salarnæð max	Brúttó rúmmál m³	Nettóflotur m²	Birt flata mál m²	Reiknitala skiptarúmmáls	Skipta-rúmmál m³
Matshluti Botn					104.0	0.0	0.0	0.0	104.0	0.0			411.3	93.0	104.0		349.680
1. Hæð					104.0	0.0	0.0	0.0	104.0	0.0			390.5	93.0	104.0		
A	0101	Fristundarhús	N	0101	104.0				104.0		2.95	4.56	390.5	93.0	104.0	3.76	349.680
B	0102	Pallur undir skyggni	U	0101	35.9				35.9		3.10	3.60	120.3			0.00	0.000
C	0103	Pallur	U	0101	156.1				156.1							0.00	0.000
Athugasemdir																	
Sameignir sumra																	
		Eignar-hald	Notkun texti	Y-eignarhald	Notkun texti	Reikni-regla	Eignarhlutur										
								Skipta rúmmál									
		Eignar-hald	Notkun texti	Birt flata mál m²	Séreign m² án sameignar	Séreign og sameign m²											
		0101	Fristundarhús	104.0	349.680	349.680											
		Alls		104.0	349.680	349.680											
Botnplata				Hjúpflötir				Par af:		Par af:							
		Löð m²	Botnplata m²	Botnplata m²	Úrveggir m²	Glugga- og dyraop m²	Þak m²	Þakgluggar og þakop m²	Efslí hæðarkóði	Ummál ofanjarðar							
Matshluti		10000.0	20.8	104.0	141.2	26.2	170.0		4.6	44.5							

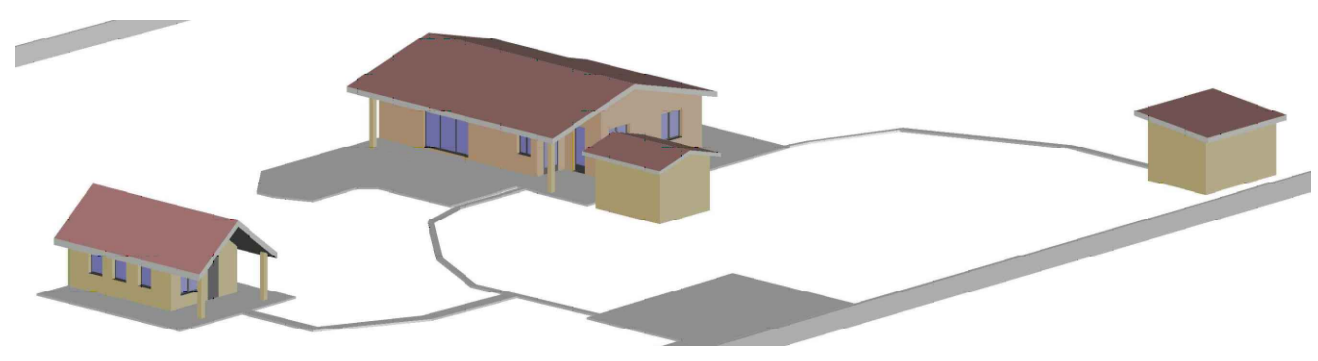

Afstöðumynd
1:500

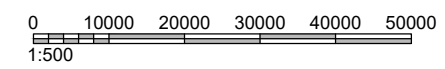

Mannvirkjahönnun
mvh.is mvh@mvh.is 863 8587

VERK
Miðengi 29, 5 braut. Grímsnes.
Fristundarhús. L169086.
TEIKNING
Aðaluppdrættir.
Afstöðumynd og skráningartafla.

DAGS.	VERK NR.	TEIKNING NR.
4.5.2022	22-03	A-3
HANNAD	TEIKNAD	ÚTGÁFA
HO	HO	1

YFIRFARID OG SAMÞYKKT
Helgi S. Ólafsson, kt. 030479-4679
helgi@mvh.is *Helgi S. Ólafsson*