

Stærð fyrir breytingar:  
 Heildarstærð á húsi: 54,0 m<sup>2</sup>  
 Rúmmál: 164,59 m<sup>3</sup>

Stærð eftir stækkun:  
 Stærð á húsi: 58,05 m<sup>2</sup>  
 Geymsla: 14,19 m<sup>2</sup>  
 Heildarstærð: 72,24 m<sup>2</sup>  
 Rúmmál húss: 178,50 m<sup>3</sup>  
 Rúmmál geymslu: 38,48 m<sup>3</sup>  
 Heildarrúmmál: 216,96 m<sup>3</sup>

Staðgreinir: 6130030  
 Landnúmer: 169259

Handslökkvitæki og reykskynjarar staðsettir í samráði við eldvarnartírlit.

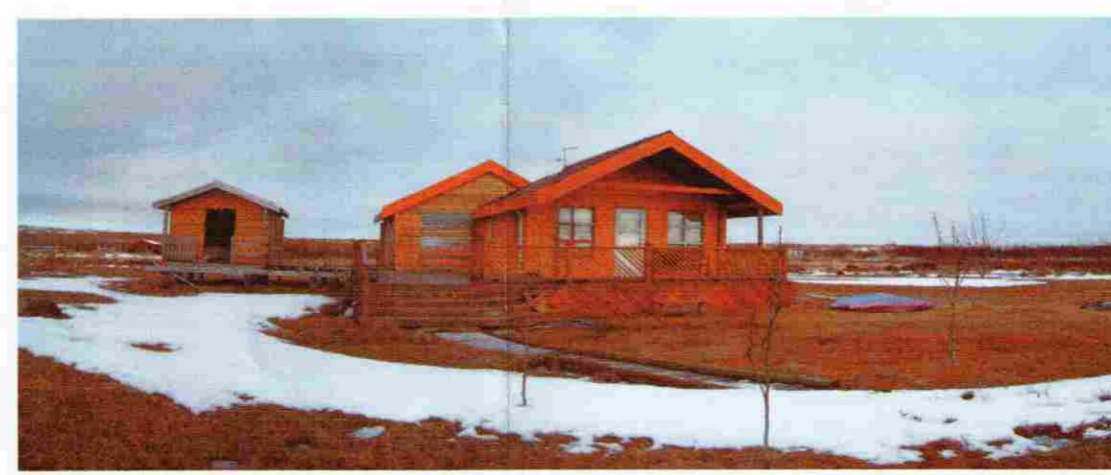

**Byggingarlýsing**

Meginbyggingarefni og burðarkerfi er úr timbri og er húsið einangrað með steinull.

Öll húsin eru aðflutt og tengd saman á staðnum og standa á niðursteyptum tréstaorum.

Húsin eru klædd með loftræstri tréklæðningu.

Frágangur þaks og þakvirkis tekur mið af viðeigandi kröfum í grein 136.1 - 136.12 í byggingarreglugerð eftir því sem við á.

Þak er borðaklætt sperrupak, klætt með pappa og bárustáli.

Hámarks U-gildi byggingarhluta er í samræmi við grein 180.3 í byggingarreglugerð.

Þak 0,2 W/m<sup>2</sup>K, útveggir 0,4 W/m<sup>2</sup>K, gólf 0,3 W/m<sup>2</sup>K, gluggar ( karmar, gler vegið meðaltal, k-gler) 2,0 W/m<sup>2</sup>K, Hurðir 3,0 W/m<sup>2</sup>K, útveggir, vegið meðaltal (veggfletir, gluggar, hurðir) 0,85 W/m<sup>2</sup>K

Gluggar eru timburgluggar með tvöföldu gleri.

Léttir innveggir eru úr timbri.

Öll gluggalaus rými eru loftræst í samræmi við grein 186 - 187 í byggingarreglugerð.

Í öll blaut rými koma gólfniðurföll.

Samb. 29.03.2005

BYGGINGARFULLTRÚI  
 GRUNNMYNDIR OG GRÆNNINGSHREPPIS

*Ólafur Gunnarsson*

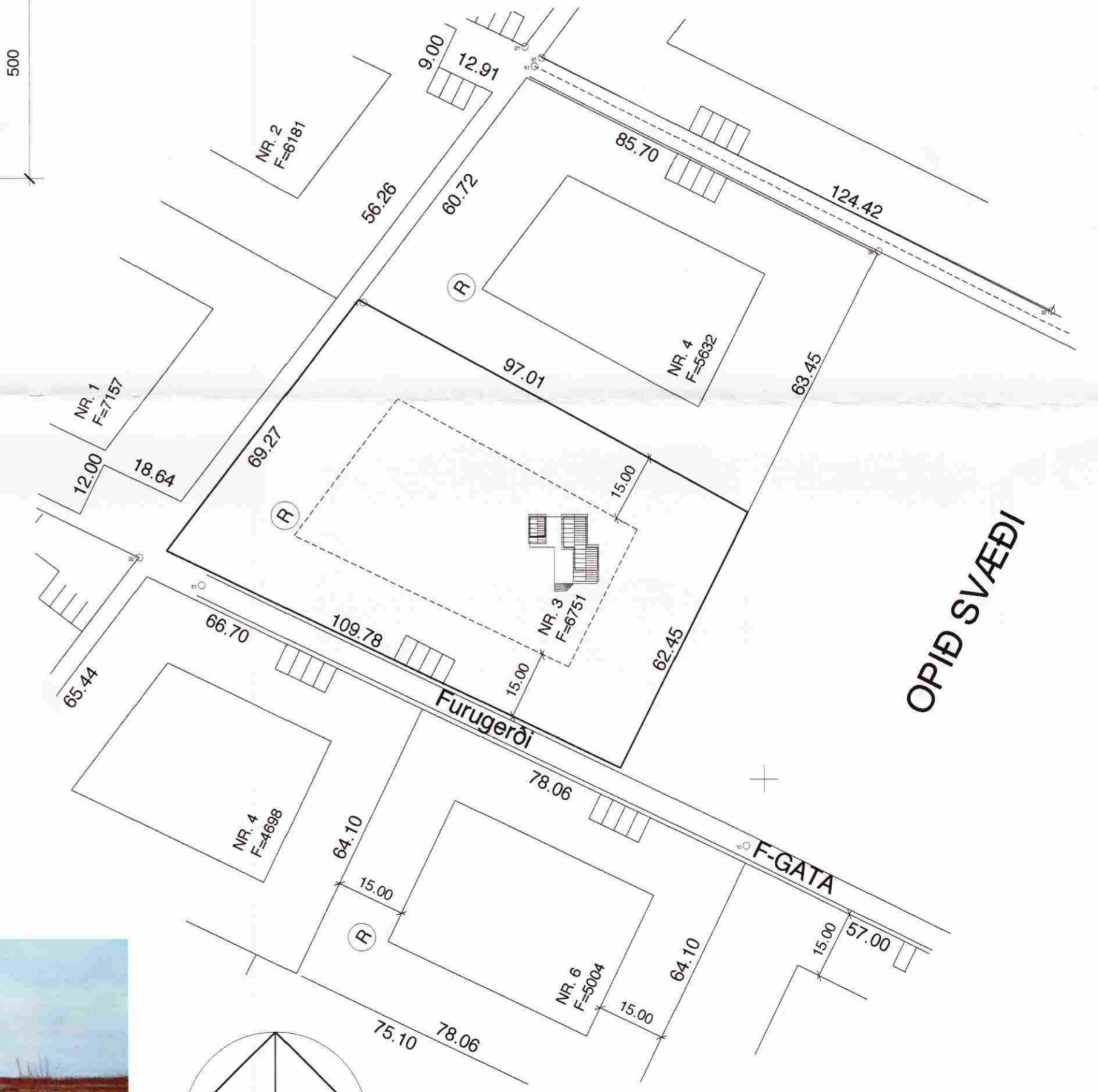

OPÍÐ SVÆÐI

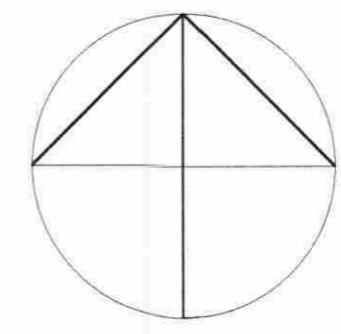

*Ólafur Gunnarsson*

FURUGERÐI 3  
 Sumarhús Símonar og Kristínar

Grunnmynd, útlit og afstaða

7. mars 2005 reyndarteikning

Breytt: 12. maí 2002

Dagsetning: 2. mars 1999

Unnið/Teiknað: rúnar

Númer: 1/2

Kvarði: 1:100 og 1:1000