

Raflagnir Neðra Apavatni Ílóð 169316

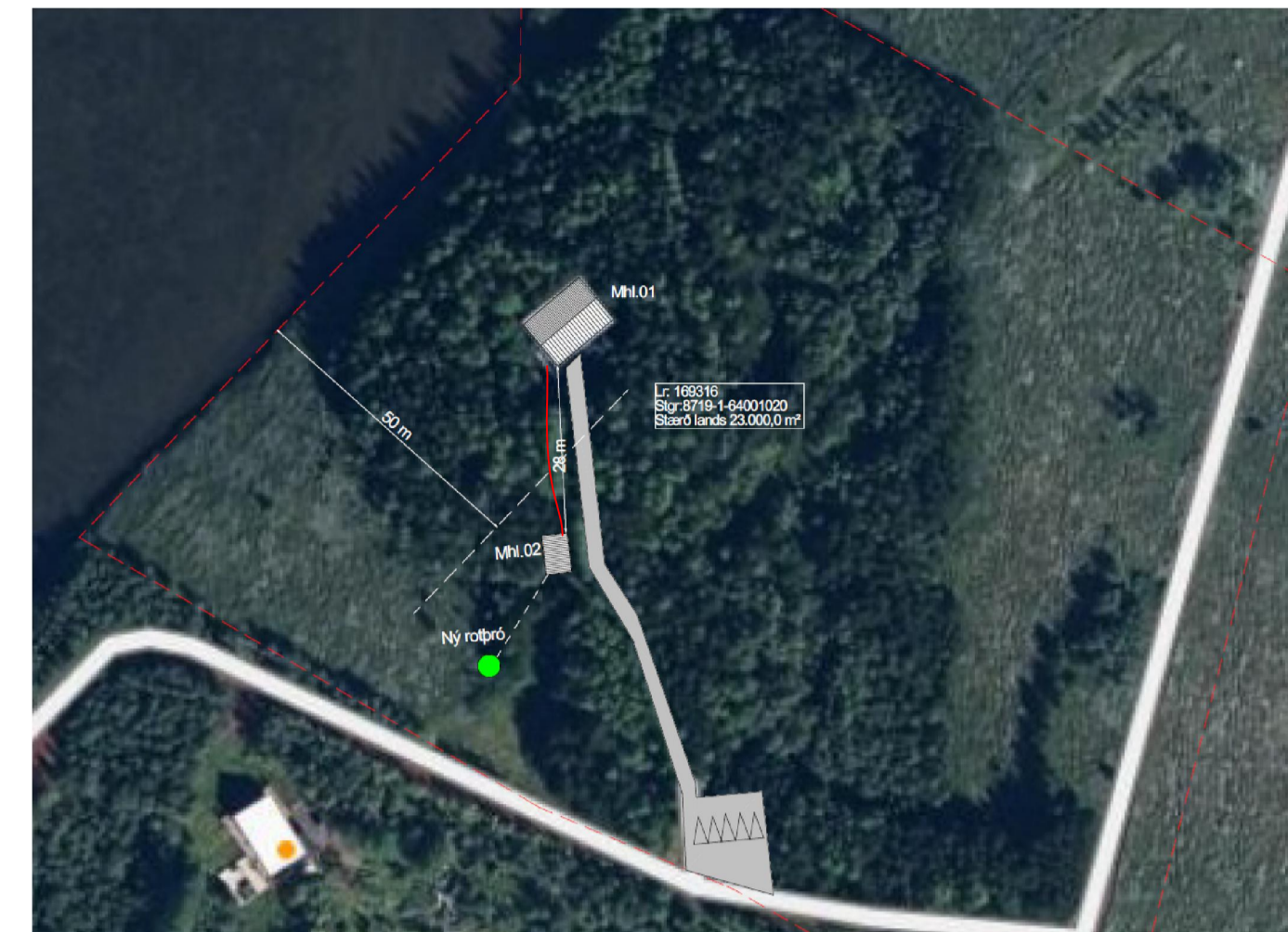

Afstöðumynd

Undirritun hönnunarstjóra:

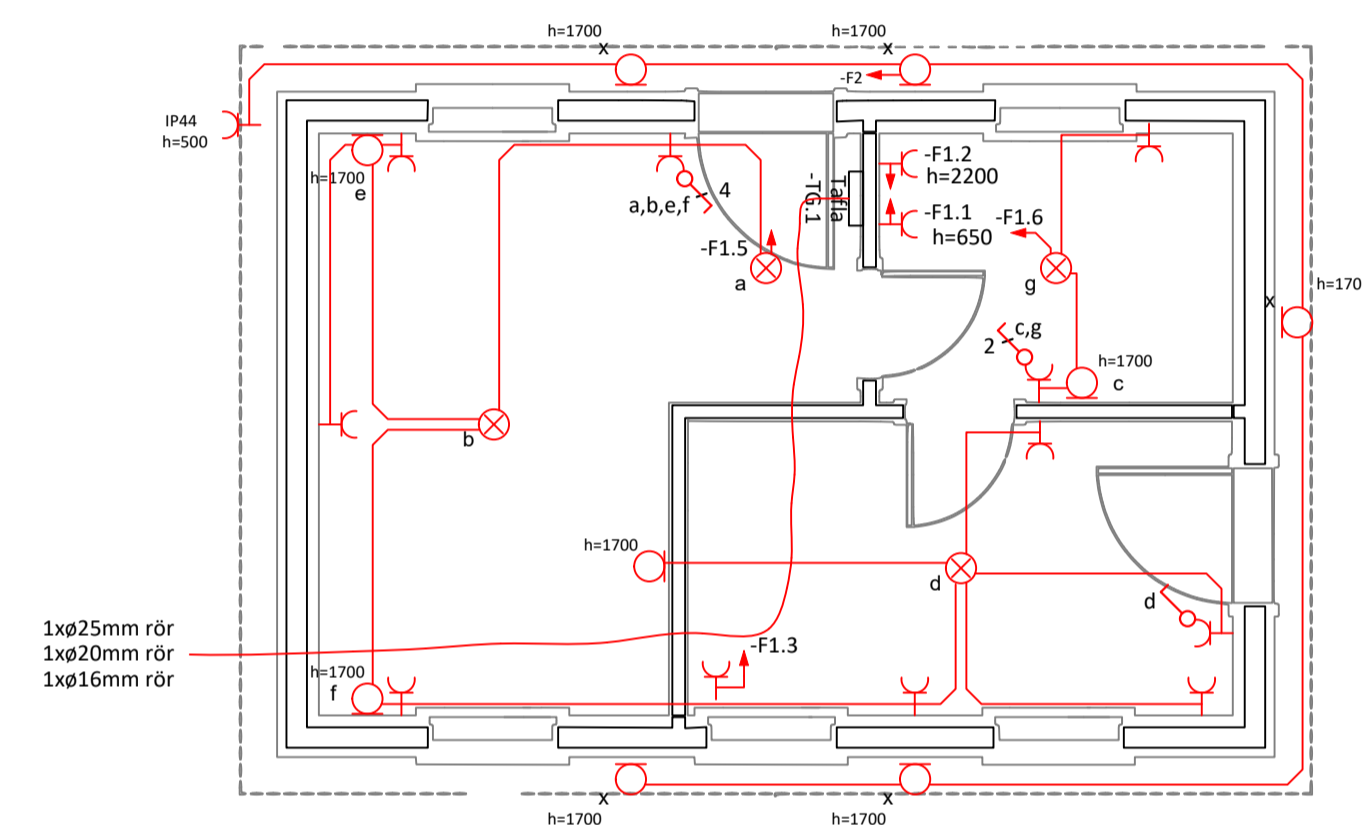

Raflagnir

Tafla -TG.1
3~400/230V
TN-S kerfi

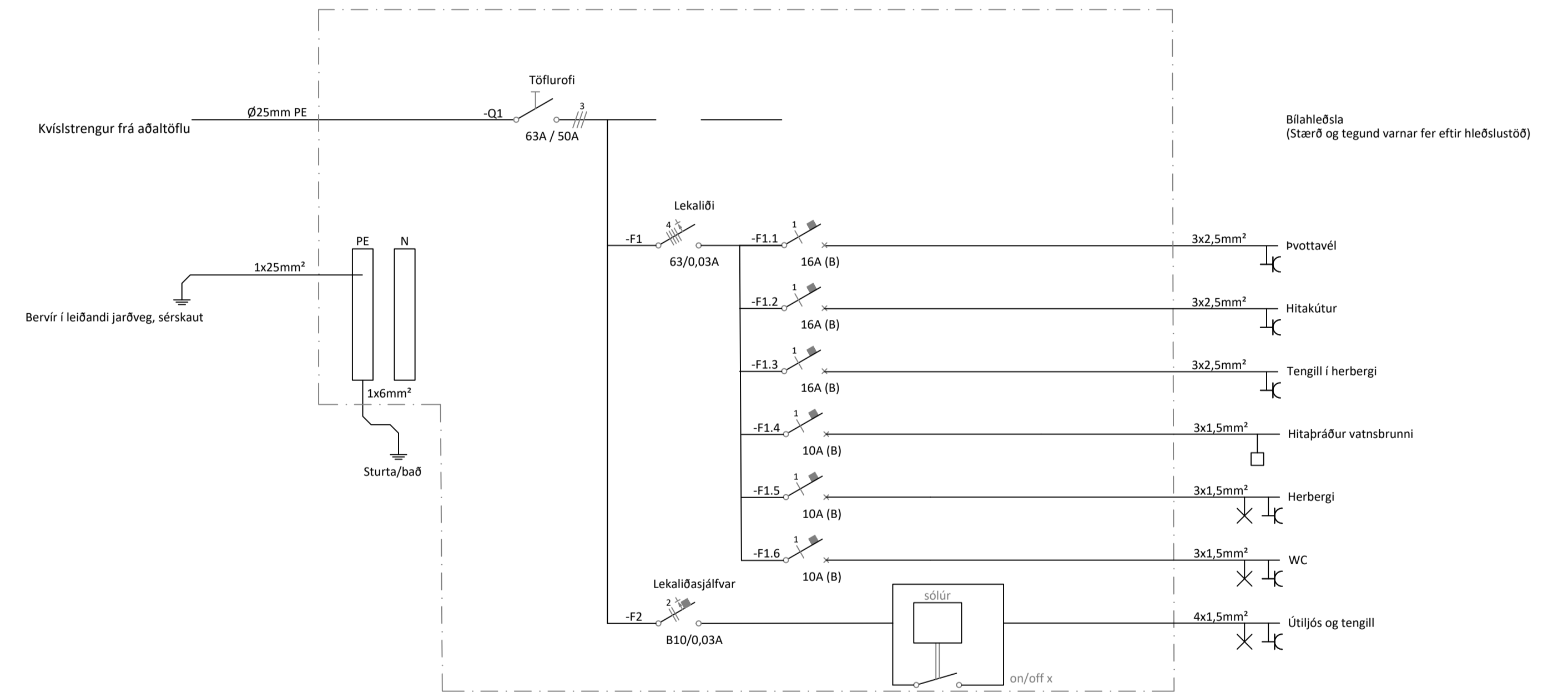

Lágspenna

- Tengill
- Rofi, tvöfaldur rofi
- Veggdós (P38)
- Loftaðós

Öll mál eru í mm, frá fullfráegnu gólfi og í miðjan búnað.

Öll tákni eru táknræn og ber að samræma við byggingarteikningar og aðrar lagnir.

Lagnir í og við innréttingar ber að samræma við sérteikningar arkitekta.

Allar 16A greinar eru ídregnar með 2,5q vír.

Almenn hæð rofa er 1100mm.

Almenn hæð tengla er 200mm.

Atriði hér að ofan gilda nema annað sé tekið fram á teikningu.

©2024.
Teikning hefur verið hönnuð og er eign
Tveggja Hús ehf.
Teikning er samin með uppráttun og er ólögleg
að nota hana án samþykkingar Tveggja Hús ehf.
Allar upplýsingar má fá hjá Tveggja Hús ehf.

A	Verkefning	9.6.2024	TM	---
Útgáfa	Lýsing	Dagsetning	Hönnuður	Yfirfarir
Verkefni: Gestahús Neðra Apavatni Lóð 169316, 801 Selfossi		Verkefni nr.: 202410		
RAFLAGNIR Forsíða og skýringar		Skali: NA/1:50	Stærð: A1	
Tveggja Hús ehf. Bíldahlíða 213, Hlíðabíli, Sími 897 8722 tveggja@gmail.com		Ha.: TM	Dags: 9.6.2024	
Torfi Magnússon tormagn@tveggja.com		Yf.: TM	Dags: 9.6.2024	
		Teikn. Nr.: 100		
		Blaðsíða: 1 af 1	Útgáfa: R	