

2 Hæð 1 Grunnmynd 1:100

BYGGINGALÝSING:

Neðan-Sogsvegur 40, Grímsnes- og Grafningshreppi
LEN: L169358, mhl. 04
Lóðin er 8.600 m², n=0,03
Tvö bílastæði eru við sumarbústaðinn og annað ætíð hreyfihöluóm ef á þarf að halda.

Fyrirhuguð er bygging sumarbústaðar á einni hæð með lágu einhalla þaki sem hvílir á steinsteyptum undirstöðum. Byggingin er í notkunarflokki 3. Á lóðinni er gamall sumarbústaður sem verður rifinn

ÚTVEGGIR:

Útveggir eru byggðir upp úr timbri. Byggt er úr 2"x6" timburstöðum með mesta millibili stöða m600 mm. Útveggurinn er einangraður, á milli stöða, með 145 mm. steinull (þéttull). Að utanverðu er meginklæðning útvegga með álklaðningu í bland við lerkiklaðningu. U-gildi er 0,25 W/m²K. Hámarks-gildi samkvæmt bygg.rg. er 0,30 W/m²K.

GLUGGAR OG HURDIR:

Gluggar og hurdir eru úr timbri, tvöfalt einangrunargler er í gluggum. Gler er Top N+ einangrunargler, eða sambærilegt, með U-gildi 1,9 W/m²K. Vegið meðaltal U-gildis glugga er 1,85 W/m²K. Hámarks-gildi samkvæmt bygg.rg. er 2,00 W/m²K. Vegið meðaltal U-gildis hurða er 2,63 W/m²K. Hámarks-gildi samkvæmt bygg.rg. er 3,00 W/m²K. Samlímnt öryggisgler er í gluggum sem eru 60 sm eða minna frá gólfu sbr. Rb(31),121.1. Gluggakarmar eru með dökkgráum lit, RAL-7021

Vegið meðaltal U-gildis útvegga að teknu tilliti til glugga og hurða er 0,81 W/m²K. Hámarks-gildi samkvæmt bygg.rg. er 0,85 W/m²K. Heildarleiðnitalp er 0,97 W/m²K, miðað við gólfplatarmál.

UNDIRSTÖÐUR OG BOTNPLATA:

Undirstöður eru steinsteyptar sem hvíla á vel þjappaðri fyllingu. Gólf er steinsteypt sem hvílir á vel þjappaðri fyllingu. Einangrað er með 100 mm plast- eða steinull undir alla botnplötu og 50 sm. niður með sökklum. U-gildi er 0,29 W/m²K. Hámarks-gildi samkvæmt bygg.rg. er 0,30 W/m²K.

ÞAKVIRKI:

Þak er borið uppi af timbursperrum. Einangrað er með 200 mm. steinull (þakull), U-gildi er 0,20 W/m²K, hámarks-gildi samkvæmt bygg.rg. er 0,20 W/m²K Þakklæðningar skulu uppfylla flokk T (Broof (L2)) og er þak heilklaðt með borðvöri, þar ofan á kemur samanlimdur tjórupappi með PAM>20 og síðan báruzink í dökkum lit. Þak er loftræst ofan við einangrun með minnst 25mm loftunarbili. Við útveg koma 3 stk. Ø40mm loftunarpöstrir í hver sperrubíl sem uppfyllir loftun samsvarandi 1.000 mm² fyrir hvern fermeter þakflatar. Heildarorkubörf hvors húss er 35.210 kWh.

KÖLNUNARTÖLUR:

Table with 3 columns: Byggingarhluti, Útreiknað í W/m²K, Byggireglug. í W/m²K. Rows include Þak, Létur útveggur, Gluggar, Útihurðir, Gólf að fyllingu.

RAKAVÖRN:

Allir útveggir og þak eru með rakavarnargler innan við einangrun, að minnsta kosti 0.2 mm pastfilma með PAM500. Vanda skal til frágangs við glugga- og hurarop þannig að hvergi sé opið fyrir rakamyndum og rakavörn komi inn undir glugga- og hurðaramma, í hornum og kverkum sé góð skórún og rakahelt lím notað.

INNVEGGIR:

Létur innveggir eru byggðir upp úr timburstöðum/blikkstöðum og klæddir með klæðningu í a.m.k. flokki 2.

LAGNIR:

Húsið er hilað upp með gólfhitalögn sem kemur ofan á botnplötu. Neysluvatnslagnir eru lagðar í steypta plötu gólfs og koma upp í milliveggi. Rafagnir eru lagðar á hefðbundinn hátt í veggjum og í lofti.

VATNSÖFLUN OG SORPHIRÐA:

Húsið tengist vatnsveitu og sorphirðu sveitarfélagsins samkvæmt reglugerðum þar um.

FRÁVEITA:

Frávetta tengist í a.m.k. 2800 l rotþró

LOFTRÆSING:

Loftræsing rýma er út um oppnanlega glugga. Í lokuðum rýmum er rafræn loftræsing.

BRUNAMÁL:

Flöttaleiðir eru út um útihurðir og út um oppnanlega glugga. Húsið er klætt með klæðningu af flokki 1 að utanverðu og hafa útveggir brunamótstöðu EI90. Auðkennisnúmer um staðsetningu frístandahússins sem gefa má upp við neyðarlínu, skal vera utandyra á útvegg.

ELDSTÆÐI:

Opið eldstæði verður sett upp í húsinu. Flísalagt verður á gólf við eldstæðið. Eldstæðið verður frístandandi. Flísalögn á gólf þarf að ná a.m.k. 300mm frá eldstæðinu á alla kanta. Reykrör er tvöfalt málmrör með 50mm steinullareinangrun sem kemur á milli röra 100 kg/m³ og ofin með festivir. Vanda þarf frágang þar sem reykrið fer í gegnum hæðarskil og þak og tryggt að það sé a.m.k. 50mm í brennanlegt efni. Fara skal eftir leiðbeiningum Húsnæðis- og Mannvirkjastofnunar og fara eftir fyrirmælum í grein 9.6.5 og 9.6.6 í byggingarreglugerð 112/2012.

STÆRDIR:

Íbúðarhúsið, mhl. 04-0101, er að grunnfleti samtals 253,4 m². Heildarúmmál byggingarinnar er 1.075,8 m³. Verð er áætluð 223,6m², samkvæmt teikningu. (Sjá skráningartöflu)

- SKÝRINGAR Á TÁKNUM
R = Reykisgjafi
SL = Handstjókkvæði
NF = Segnumstreyms götviðurfall
Ir. = Vélraen loftræsing
HO = Handklæðingin

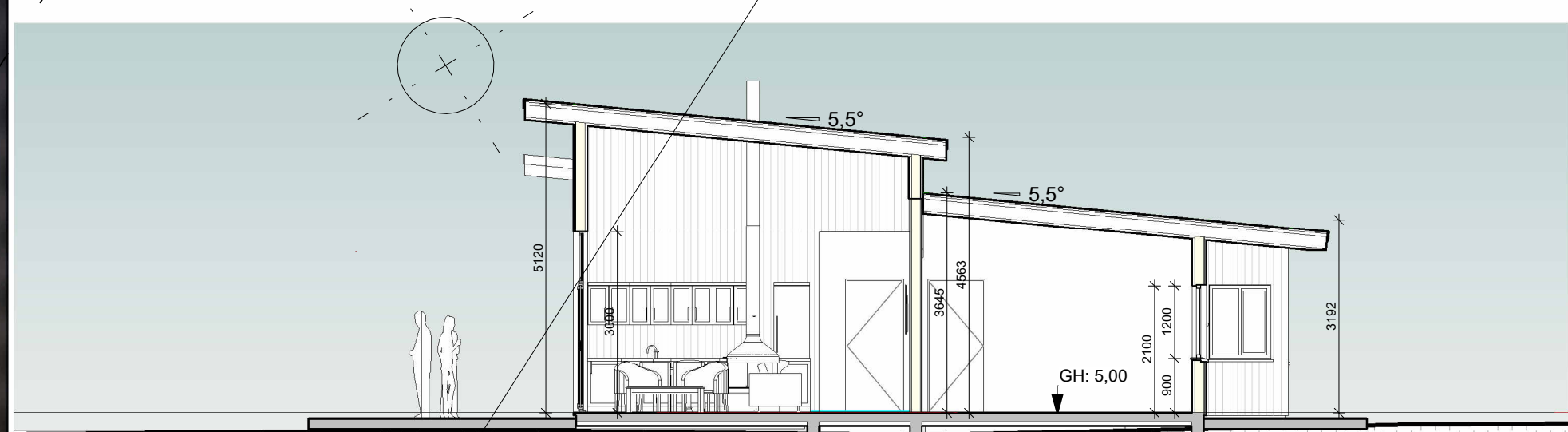

1 Þversnið 1:100



Table with 4 columns: A, Dags, Skýring, Br.af. Row 1: 10.07.2023, Teikning uppfærð vegna athugasemda, ssh

Neðan-Sogsvegur 40,

Sveitarfélag: Grímsnes- og Grafningshreppi

Verktengund: Sumarbústaður

Landnúmer: 169358 Staðgreinir: 8719-01 6411-0400

Aðalteikning

Grunnmynd og snið

Hannað af: ssh Matshluti: 04

Teiknað af: ssh Mælikvarði: As indicated

Yfirfarið af: ssh Dagsetning: 10.07.2023

Samþykkt: Ábyrgðarmaður og réttshafi: Samuel Smári Hreggviðsson, kt.: 200752-4659



Stóru-Sandvík 4, 801 Selfoss Netfang: husey@husey.is Sími: 898-9199 / 482-1738 Heimasíða: www.husey.is

Table with 4 columns: 21-902, 1, 1, A, 102, A. Row 1: Verknúmer, Svæði, Áfangi, Ábyrgð, Númer, Útgáfa

HÖNNUNUR ÁSKILUR SÉR ALLAN RÉTT A TEIKNINGUM - FJÖLFOÐURN ER HÁÐ SKRIFLEGU SAMÞYKKT

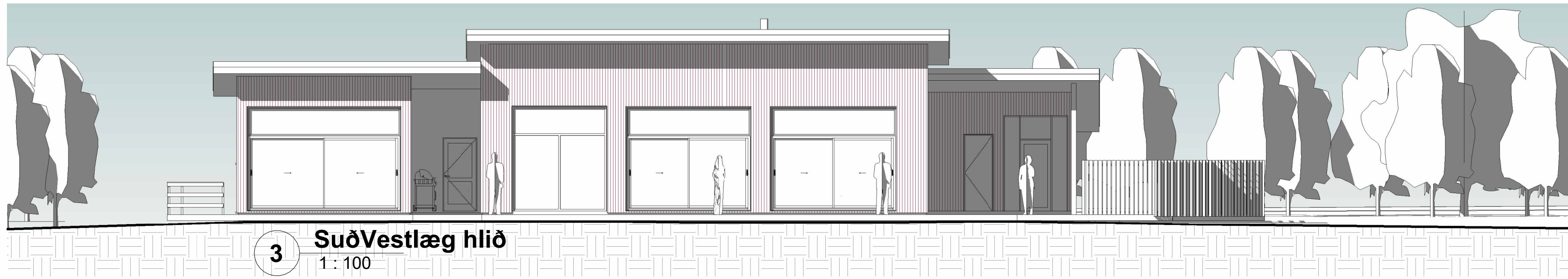

3 SuðVestlæg hlið  
1:100

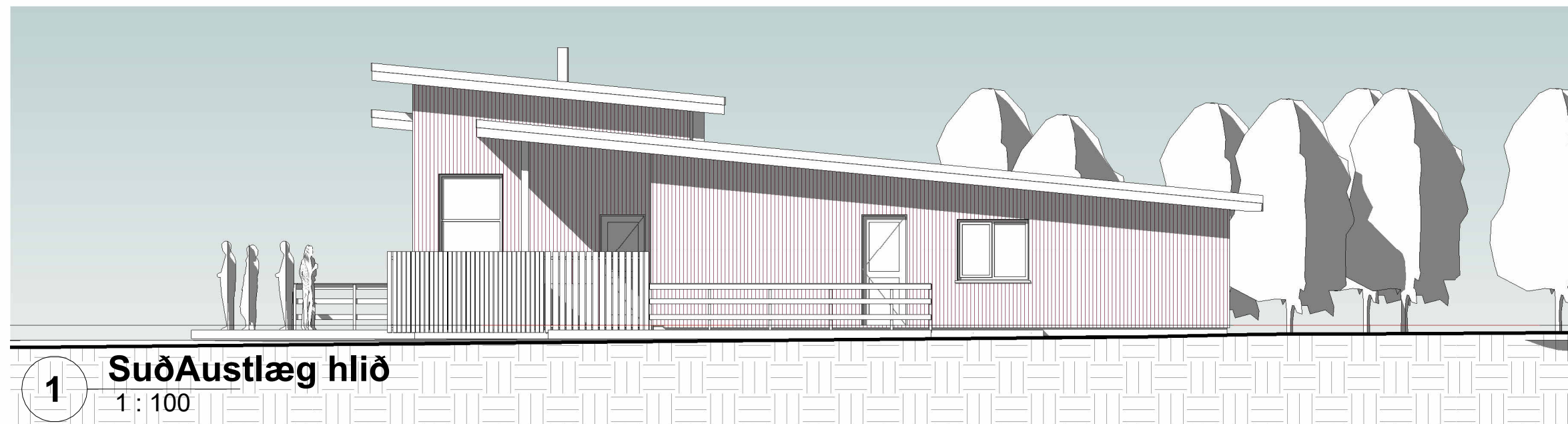

1 SuðAustlæg hlið  
1:100

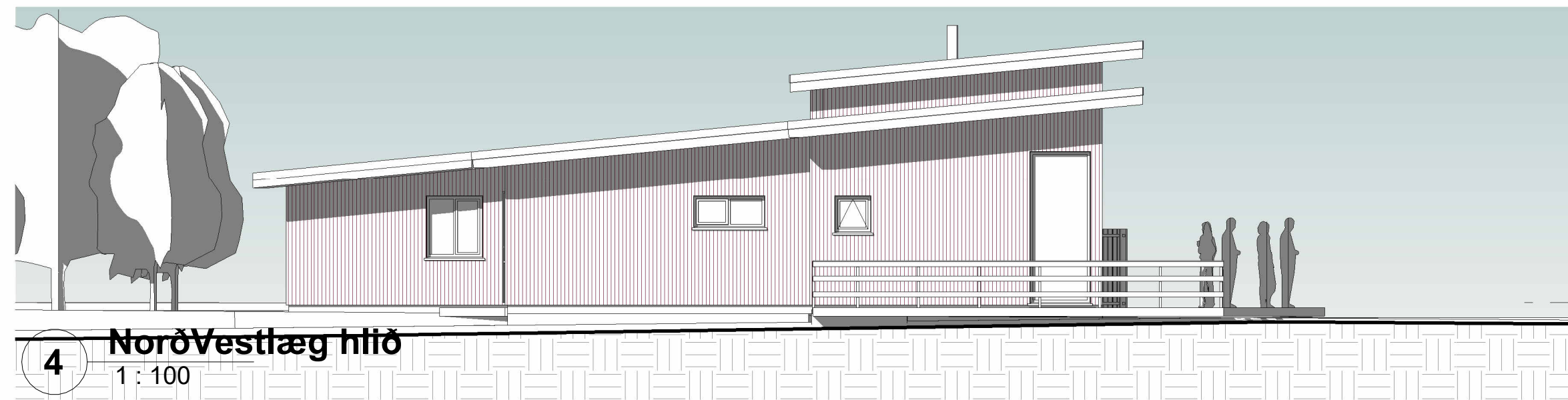

4 NorðVestlæg hlið  
1:100



Gler í gluggum sem eru 60 sm eða minna frá gólfu eru með samanlímdu öryggisgleri, sbr. byggingalýsingu.

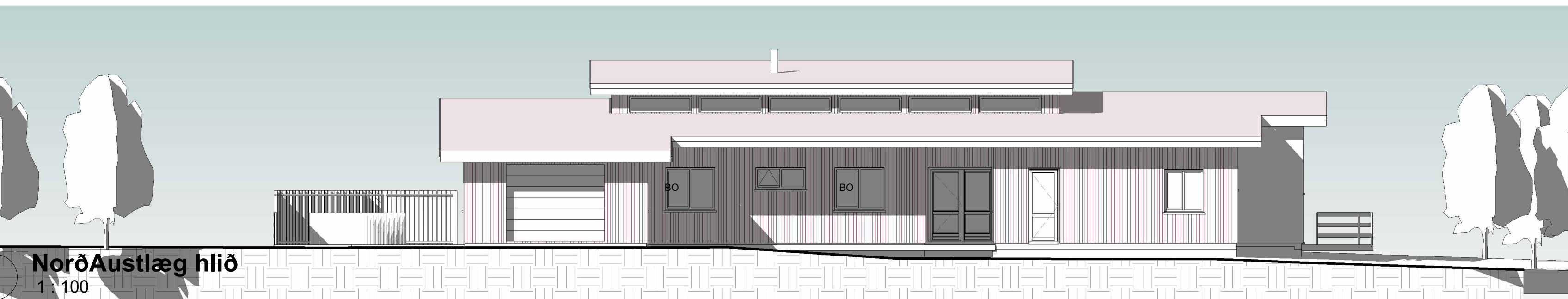

2 NorðAustlæg hlið  
1:100

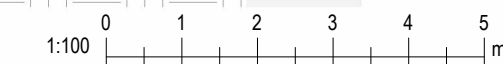

Útg.	Dags.	Skýring	Br.af.
Verkheiti: <b>Neðan-Sogsvegur 40,</b>			
Sveitarfélag: Grímsnes- og Grafningshreppi			
Verktegund: Sumarbústaður			
Landnúmer:	169358	Staðgreinir:	8719-01 6411-0400
<b>Aðalteikning</b>			
<b>Útlit</b>			
Hannað af:	ssh	Matshluti:	01
Teiknað af:	ssh	Mælikvarði:	1:100
Yfirfarið af:	ssh	Dagsetning:	10.07.2023
Samþykkt:		Ábyrgðarmaður og réttthafi: Samúel Smári Hreggviðsson, kt.: 200752-4659	
			
Stóru-Sandvík 4, 801 Selfoss Sími: 898-9199 / 482-1738		Netfang: husey@husey.is Heimasíða: www.husey.is	
<b>21-902</b>	1 - 1 - A	<b>103</b>	
Verknúmer	Svæði	Áfangi	Ábyrgð
	Númer	Útgáfa	
<small>HÖNNUÐUR ÁSKILUR SÉR ALLAN RÉTT A TEKNINGUM - FJÖLFÖLDUN ER HÁÐ SKRIFLEGU SAMÞYKKT</small>			

Bláðástær: A2

Úprentun: 02/16/14  
Vistað: 10.7.2023 09:12:29