

54-26

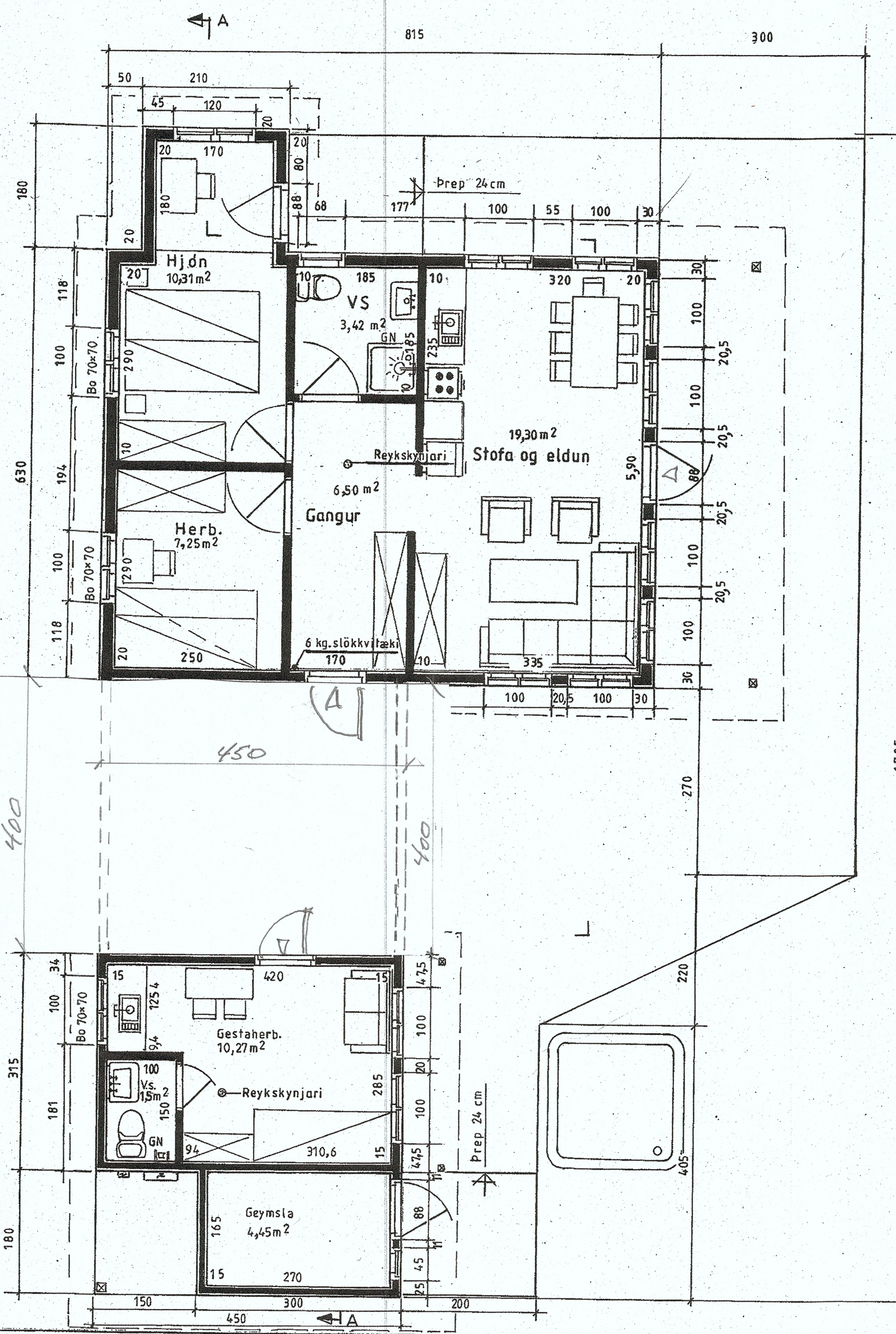

54 26 a

Ath.: Breyting 'a' Viðbyggingar: , 3,78m²

stækkun á hjónaherb, 5,4 m² geymsla-nóv. 2010

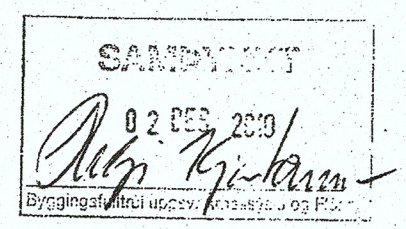

LIPPFAED REYJDARTEIKO SEPT. 2022.

DRAUMUL 130746-2769

LÝSING:

HÚS BYGGT ÚR TIMBRI

UNDIRSTÖÐUR: Sökkull m/botnplötu, steinsteypa S250.

VEGGIR: Grind 45x120 5.fl. fura húspurrkað, gæðastaðall T1, grenikrossviður 10mm, 12mm loftrými, vatnsklæðning (val eiganda), einangrun þéttsteinull! 120, plastdúkur, raflagnarými 3,5cm, innri veggklæðning (val eiganda).

ÞAK: Sperrur 45x195 4. fl. fura húspurrkað, gæðastaðall T1, panill, klæðning fura 50x150 með 3mm millibili, þéttsteinull 150 með vindpappa, þakpappi, þakefni. Loftun, plaströr, 20mm, snjógildrurör. Límtré í mæni 115 x 367 í aðalhúsi skammtbitar að öðru leyti.

GLUGGAR: Fura smíðaviður 1. fl. 'B', fúavarið 2 umferðir.

MILLIVEGGIR: Grindur 45x70 5. fl. fura húspurrkað, gæðastaðall T1, 10mm klæðning (val eiganda).

SAMSETNING: Öll tengijám, naglar, skrufur og boltar skulu vera galvan húðað

BRUNAVARNIR: Reykskynjarar og 6kg. slökkvitæki. Klæðningar utanhúss og innveggja skulu vera í brunaflokki 2. Björgunarop á svefnherbergjum.

Mkv.: 1:50	Sumarhús í landi Norðurkots, Grímsness og Grafnings- hreppi, Arnessýslu. Lód nr. 6 V/Kringlumýrarveg.	TEIKNIVANGUR
Dags: nóv. '04.	Eigandi: Þorlákur Þorláksson kt.070546-4189	270733-2559
Nr. 163-04a-03	Grunnmynd 163-04a 92,70 m ²	201032-4829
	Aðalmynd	