

Afstöðumynd

Mkv: 1:1000



Yfirlitsmynd

Mkv: Ekki í mkv

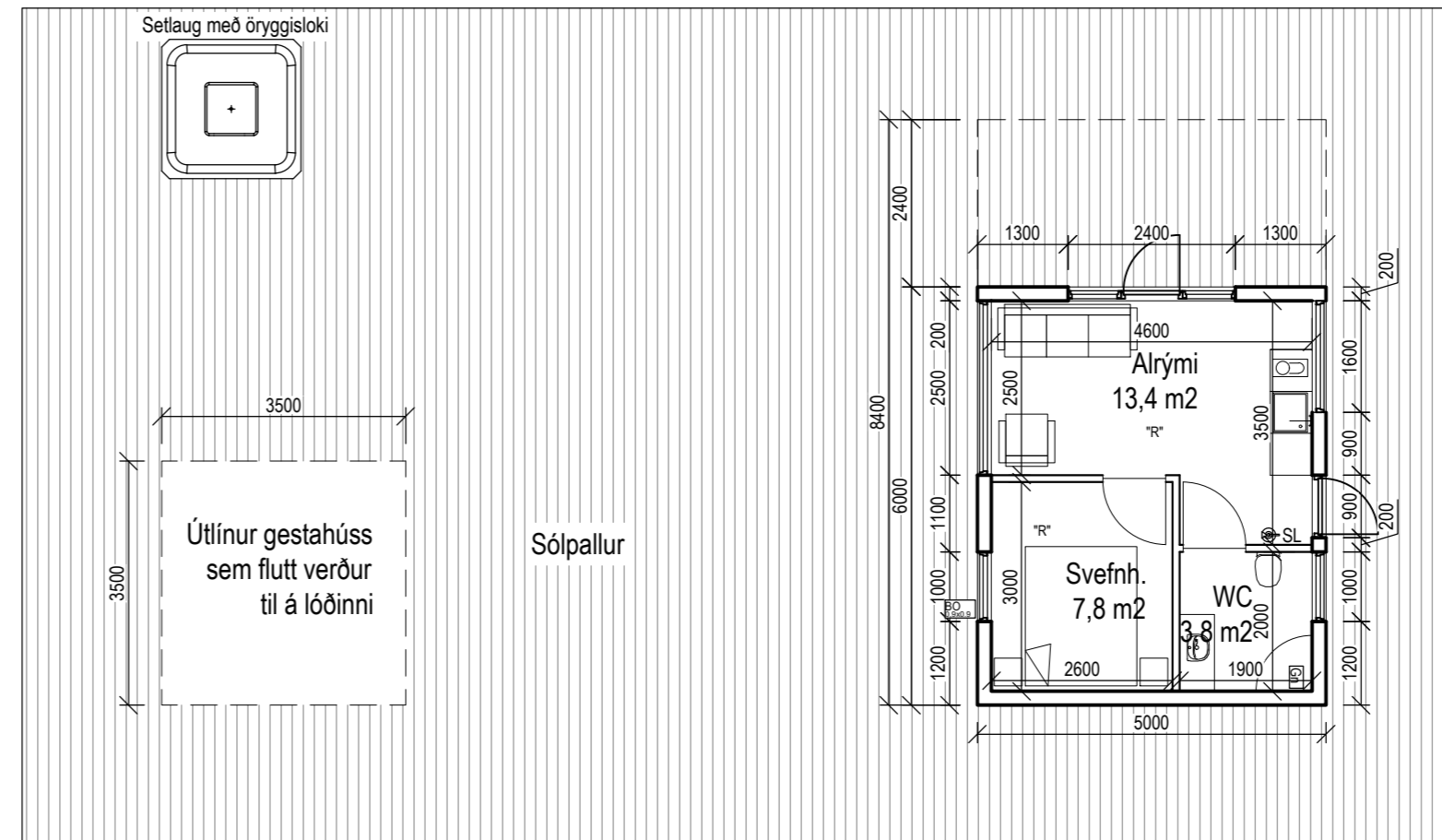

Grunnmynd

Mkv: 1:100

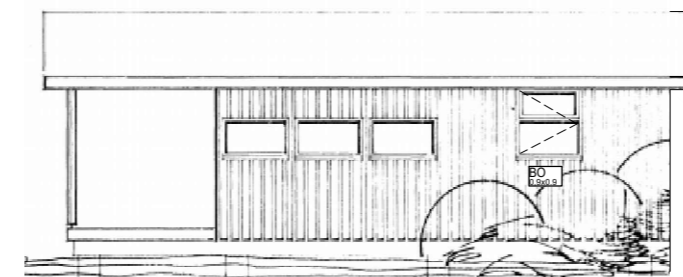
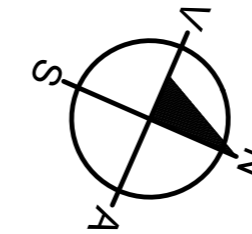

Útlit Suður

Mkv: 1:100

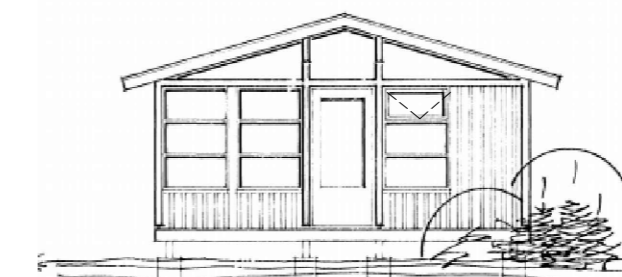

Útlit Vestur

Mkv: 1:100

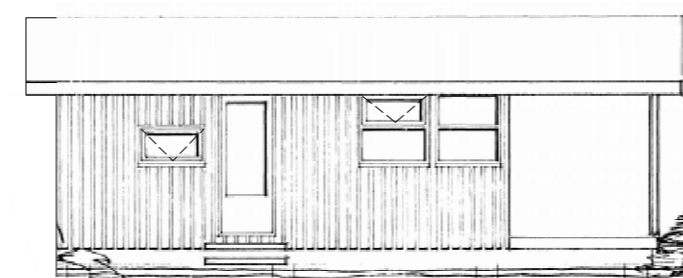

Útlit Norður

Mkv: 1:100

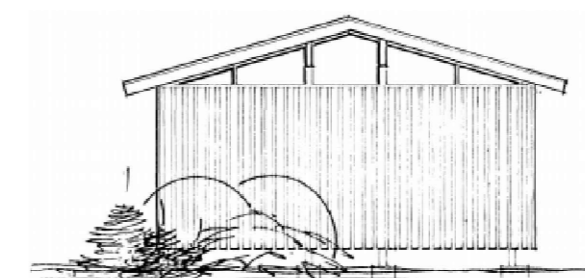

Útlit Austur

Mkv: 1:100

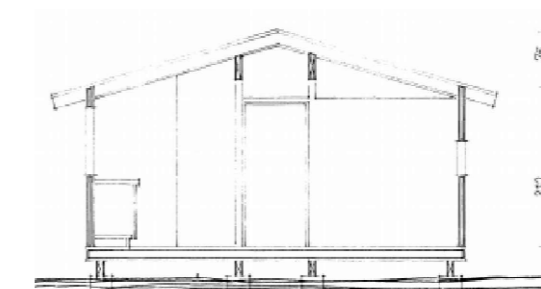

Snið

Mkv: 1:100

Byggingalýsing:

Farbraut 8
Landnúmer: L169423
Staðgreinir: 8719-1-64550080

Byggingin er aðflutt sumarhús sem lagt verður á staðsteyptar undirstöður. Byggingarár hússins óvitað en líklega byggt á árunum 1972-1975. Sótt er um að setja húsið á land Norðarkots þar sem skipulögð er frístundabyggð, nánar tiltekið á jörðina Farbraut 8, 805 Selfoss (Dreifbýli). Húsið er 30 m² sumarhús á einni hæð byggt úr timbri á steypa kubba sem lagðir eru á grús ásamt gestahúsi sem nú þegar er á lóðinni.

Dregarar undir húsi eru úr 50x200 mm. Gólfbitar úr 50x150mm c/c 400 mm. Holrymi er fyllt steinullareinangrun.

Útveggir eru timburveggir klæddir 21x110 mm kúprti vatnsklæðningu. Timburgrindur eru uppbyggðar af 50x150 burðarvið úr styrkleikaflokki T1. Grindur eru festar niður við gólfbita með ryðfríum skrúfum. Útveggir eru einangraðir með 150 mm þéttull.

Þak er timburþak, sperrur eru 50x200 mm. Sperrur eru festar ofan á timburgrindur við útveggi. Við mæni eru sperrur festar með krossviðspilötu á báðum hliðum. Í sperrubíl skal koma fyrir 200 mm þakull með áfastri vindvörn. Ofan á sperrur skal klæða með gisinni borðaklæðningu 25x150. Eitt lag af þakpappa er svo neglt í borðaklæðninguna. Loks er klætt með galvaniseruðu bárujárn í heilum lengdum. Í hvert sperrubíl skal koma fyrir 2 útlöfnarrörum með flugnaneti.

Neðan á sperrur og innan á útveggi skal koma fyrir þolplasti sem myndar rakavarnarlag.

Allir innveggir eru uppbyggðir af 35x70 mm tréstöðum, einangraðar með steinull og klæddar 12 mm fösudum spónaplötum.

Húsið verður upphitað með miðstöðvarofnum með forhitara á meðan notkun stendur. Ekki verður hiti á húsinu þegar það er ekki í notkun.

Loftræsing er náttúruleg gegnum glugga.

Gluggar, opnanleg fög og úthúðir eru smiðaðar úr Oregon Pine með læsingum og lömum af viðurkenndri gerð. Öll járn skulu vera ryðfrí. Allt gler er K gler. Gler í úthúðum skal sandblásið.

Barmur setlaugar skal vera amk 400 mm ofan við frágengið gólf á sólpalli. Setlaug skal útbúin öryggisloki.

Allir hæðarkótar eru áætlaðir.

| | |
|--|--------------|
| BR. DAGS. BREYTING | REIÐ. TEIKN. |
| GLÓRA | |
| <small>HÖNNUN RÁÐGJÖF AÆTLANIR</small> | |
| Porleifur Björnsson 030673 3799 Byggingaræðingur BFI Hafnargata 27a 230 RNB Sími: 421 7562 780 4400 Póstfang: pe@glora.is | |

**Farbraut 8
805 Selfoss (Dreifbýli)**

| | |
|------------------------|--|
| Flutningur á sumarhúsi | HANNAÐ/TEIKN: Guðmundur Árn Þorbjörnsson |
| Afstöðumynd | ATH: |
| Grunnmynd | |
| Útlit, snið | KT. 120686-3769 |
| KVARÐI: Spá teikn. | REIÐ/TEIKN: 22/03/2022 |
| VERUR: | BR. |