



AFSTÖÐUMYND

1 : 1000

SKÝRINGARTEXTI:

- LR Loftræsting
- GN Gólfniðurfall
- BO Björgunarop
- RT Rafmagnstafla
- BRS Brunaslanga
- R Reykskynjari
- S Handslökkvitæki
- EI60 Brunaskil
- EI230-CS_m Hurð burnatákn
- Flóttaleið
- ÚT

Austurveiðarvegur 7, GRÍMSNES OG GRAFNINGSHREPP
Landnr. L169503 staðgr. 8719-1-64200070
Upprunalegur höfundur óþekktur
Húsin eru frístundarhús og geymsluksúr.

Eftir sameiningu matshluta matshluti mhl.01 97,9m² og 279,2m³

Uppbygging núverandi húsa.

Burðarvirki:

Undirstöður eru sumarhúss eru símastaurar reknir ofan í jörðu. ofan á þá koma dregarar 50x200 og 2x50x200 í miðju. Ofan á dregara koma gólfbitar 45x145c/c600 og gólfplötur 22mm. Sólhús er á steypu gólfi og sókklum. Veggjagrindur eru 45x100c/c600 klæddar 12mm texti að utan. Þak er byggt úr sperrum 45x195c/c600 klætt borðaklæðningu 25x150 að ofan, togbönd eru á sperrum að innan.

Einangrun:

Gólfíð er einangrað með 120mm steinull
Veggir eru einangraðir með 120mm steinull
Þak er einangrað með 150mm steinull.

Klæðningar:

Neðan á gólfi er tjörutex og rakavarnarlag undir gólfplötu.
Veggir eru klæddir liggjandi panelklæðningu að utan að innan er rakavarnarlag og klæðning í flokki 2.
Þak á aðalhúsi er klætt að ofan með þakpappa og bárualuzinkki, að innan er rakavarnarlag og klæðning í flokki 2. Þak er loftað með 2stk Ø32mm loftunarrörum í hverju sperrubili.
Þak á viðbyggingu / sólskála er klætt með borðaklæðningu og tveimur lögum af soðnum pappa.
Gluggar eru timburgluggar með tvöföldu K-gleri.

Breyting okt 2022

Reyndarteikning af húsi. Sameina núverandi matshluta 01 og 02. Breyta sólskála í herbergi og þvottahús.
Glugga bætt á norðurhlíð húss í nýju svefnherbergi.

Flóttaleiðir:

Flóttaleiðir eru um inngangshurðir, hurð út í garð og björgunarop í herbergjum, björgunarop eru til staðar 900x1100mm.

Reykskynjarar og slökkvitæki skulu staðset í húsinu skv. teikningum og leiðbeiningum eldvarnareftirlits.

AUSTURHEIÐARVEGUR 7, L169503

Afstöðumynd og byggingarlýsing

MKV.: As indicated
ÚTGÁFA DAGS: 2022.10.12
STOFN DAGS: 2022.08.30
TEIKNAD: Hjörleifur
YFIRFARIÐ: Hjörleifur

A101



Hjörleifur Sigurbórsson
Byggingafræðingur BSc
S:863-2839
hjollisig@simnet.is

Yfirfarið og samþykkt KT: 221072-5029

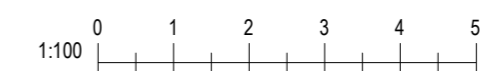

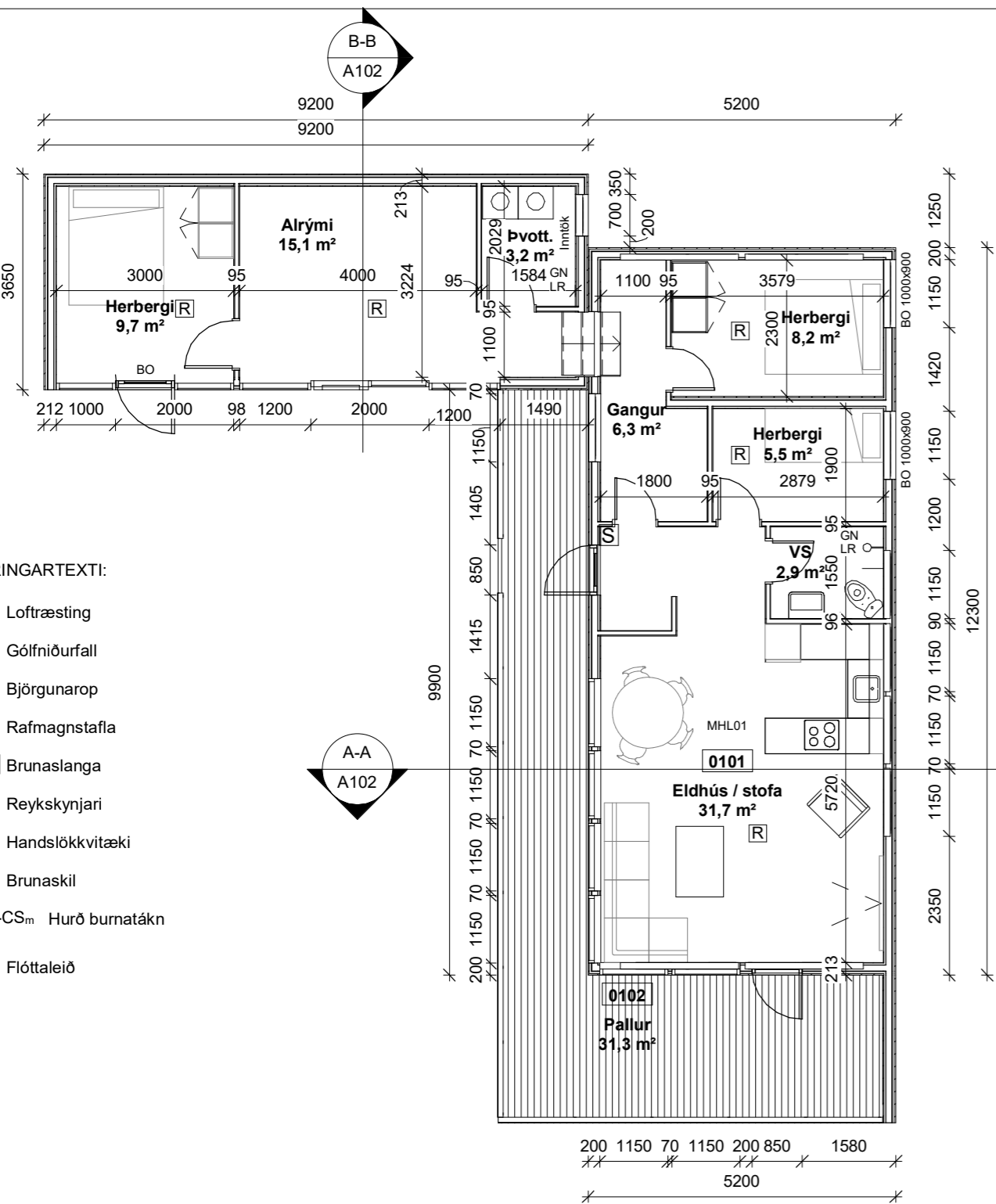

SKÝRINGARTEXTI:

- LR Loftræsting
- GN Gólfniðurfall
- BO Björgunarop
- RT Rafmagnstafla
- BRS Brunaslanga
- R Reykskynjari
- S Handslökkvitæki
- EI60 Brunaskil
- EI30-CS_m Hurð burnatákn
- ↑ Flóttaleið
- ÚT

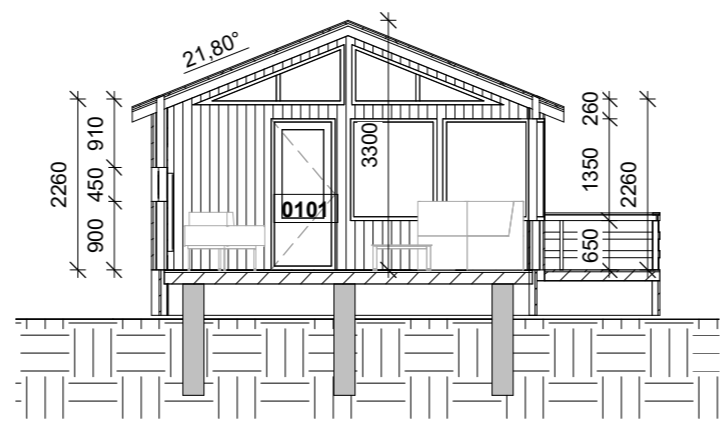

SNID A-A
1 : 100

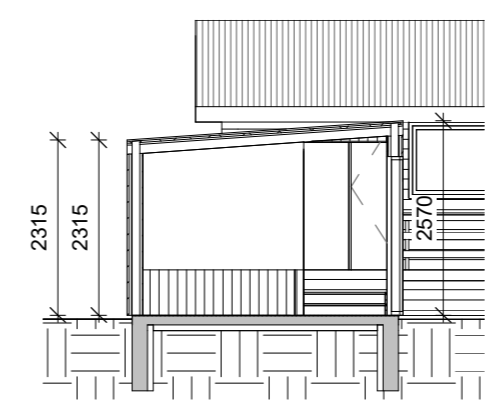

SNID B-B
1 : 100

GRUNNMYND 1.HÆÐAR
1 : 100

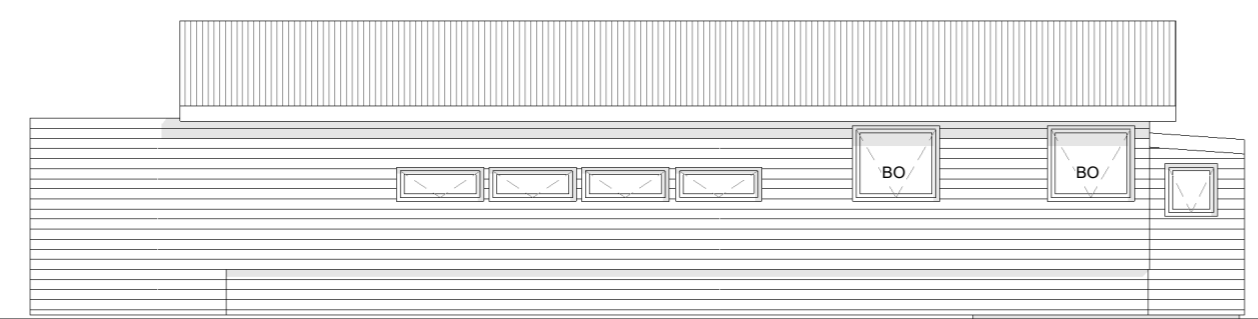

Austur
1 : 100

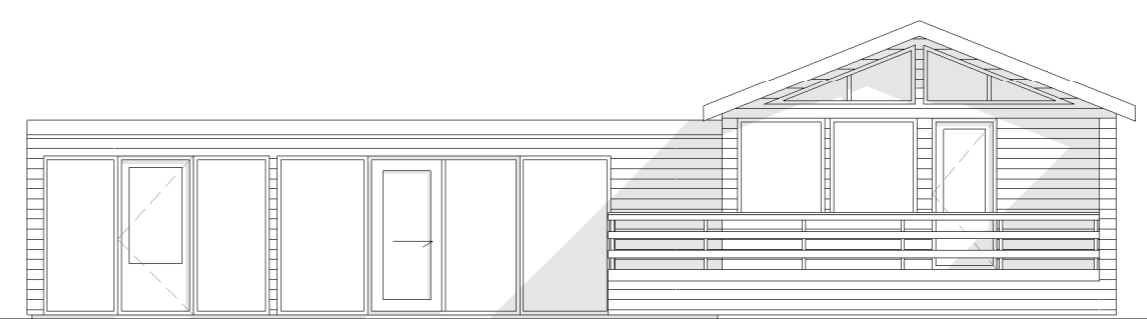

Suður
1 : 100

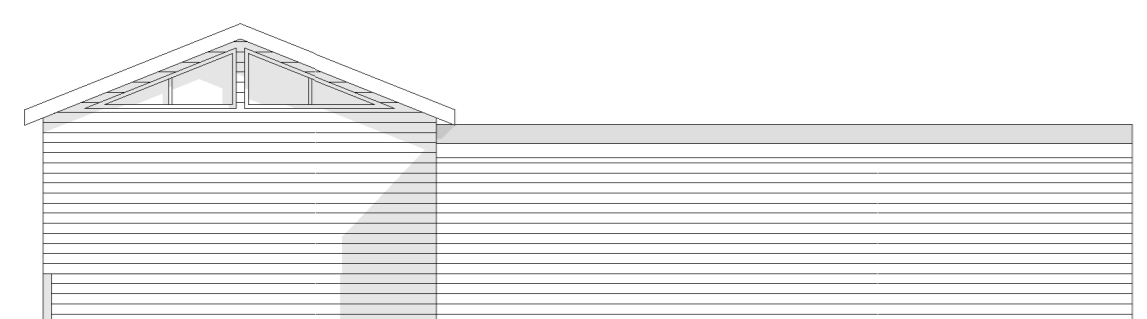

Norður
1 : 100

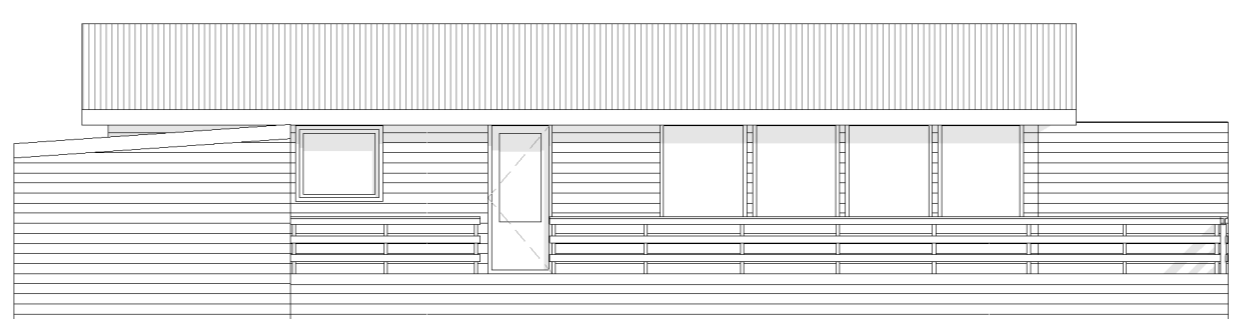

Vestur
1 : 100

AUSTURHEIÐARVEGUR 7, L169503

Grunnmynd, útlit og snið
L169503

MKV.:	1 : 100
ÚTGÁFA DAGS:	2022.10.12
STOFN DAGS:	2022.08.30
TEIKNAD:	Hjörleifur
YFIRFARIÐ:	Hjörleifur

A102



Hjörleifur Sigurbórsson
Byggingafræðingur BSc
S:863-2839
hjollisig@simnet.is

Yfirfarið og samþykkt KT: 221072-5029

