

Lambanes Lóð 2 Vatnsholti – Grímsnes

Staðgreinir 8719-1-89450020, matshluti 01

Landnúmer: L169830

Byggingarlýsing:
Landeigandi hyggst reisa sumarhús á rústum þeirra sökkla sem eftir standa á lóðinni. Sumarhúsið er skv. Deiliskipulagsbreytingu á lóðunum við Lambanes.

Sökkjar – Botnplata:
Sökkjar eru staðsteyptir og tengjast þeim sökkjum sem eftir standa. Núverandi sökkjar verða hækkaðir þar sem endanlegur gólfkóti hins endurreista húss verður 80 sm. hærrí en það sem fyrir var á staðnum. Botnplata verður staðsteypt.

Veggir:
Veggir verða gerðir úr timburgrind 45x145mm sem klædd er með vatnspólum og myglufrium krossvið að utanverðu. Utan á krossvið kemur 22mm gangvarin timburgrind sem er síðan klædd með standandi bandsöguðu lerkí. Lerkíklæðning verður að nokkru leyti bandsöguð á mismunandi hátt til að brjóta upp útlit hússins. Gerð verður grein fyrir því með sérteikningum.

Einangrun:
Einangrun byggingahluta hússins tekur mið af byggingarreglugerð gr. 13.3 112/2012 og ÍST 66 um hámarks kólnunartölur U-gildi einstakra byggingarhluta og að vegið meðaltals U-gildi sé uppfyllt. Sökkjar eru einangraðir að utanverðu og gólfplata að neðanverðu með 100mm einangrunarplasti 24 kg/m³. Veggir eru einangraðir með 145mm þéttull rúmpyngd 30kg/m³. Timburþök eru einangruð með 195mm steinull (þakull) með áfóstum vindpappa 30 kg/m³.

Byggingarhluti	W/m2K	Þykkt	Gerð
Þak	0,18	200mm	Steinull
Útveggir að jarðvegi	0,23	100mm	Plast
Útveggir, klæddir	0,17	145mm	Steinull
Gluggar	1,40		
Hurðir	1,70		
Gólf á fyllingu	0,26	100mm	Plast
Útveggir, vegið meðaltal	0,85		

Þak:
Sperrur þaki eru 245x45mm cc. 600mm. Þak er einangrað með 200mm steinullareinangrun með vindpappa. Ofan á sperrur kemur hefðbundinn loftaður þakfrágangur. Lektur sem eru 45x45mm cc. 600mm og þar ofan á gisklædd borðaklæðning. Ofan á borðaklæðningu eru soðin tvö lög af viðurkenndum þakpappa og skal hann bræddur ofan í allar þakrennur og við öll þakniðurföll. Þak skal að jafnaði loftað með 3 stykkjum 40mm loftunarrörum í hvert sperrubíl til að tryggja lágmarksöndun 1000mm/m² samkvæmt byggingarreglugerð. Neðan á sperrur komi viðurkennt rakavarnarlag og skal þannig frá því gengið að það límist saman á samskeytum auk fullrar límingar við rakavarnarlag veggja. Neðan rakavarnarlags komi tvöföld timburgrind (rafmagnsgrind og þar neðan við loftaklæðning í flokki 1.)

Gluggar og hurðir:
Notaðir verða venjulegir timbur/ál gluggar nema í stóra glugga í alrúmi. Þar kemur álguggi sem skrúfast fastur á burðarprófila sem koma til að mynda eina heild með gluggakerfi. Öryggisgler/hert gler skal vera í gólfíðum gluggum og glerhurðum.

Eldvarnarmál:
Húsið er á einni meginhæð auk kjallara og er eitt brunahólf. Húsið hefur margar útgönguleiðir/flóttaleiðir. Kjallari hefur flóttaleiðir um stiga upp á efri hæð auk opinna gönguleiðar beint út úr húsi um tröppur upp í landhæð sem er um 1,5 metra hærrí þar sem tröppur mæta landi. Reykskynjarar skulu vera í húsinu, tengdir rafkerfi þess auk rafhlöðu. Reykskynjarar skulu vera í samræmi ÍST EN 14604. Björgunarop amk. 0,6x0,9m eru úr svefnherbergjum nema hjónaherbergi sem er með aðgengi í báðar áttir út á verönd. Í húsinu skal koma fyrir handslókkvitækjum, einu á hvorri hæð. Frágangur á arni skal vera í samræmi við byggingareglugerð greinar 9.6.5og 9.6.6.

Neysluvatn og hitakerfi:
Hitakerfi er gólfhitakerfi sem lagt er í steipta gólfplötu. Handklæðaofnar eru á böðum. Vatn er hitað með rafmagnstúpu og kerfi þannig upp byggt að það geti tekið við hitaveitu sem væri þá tengd varmaskipti. Neysluvatnslagnir eru rör í rör og verður vatn tengt núverandi vatnslög sem fyrir eldra hús sem stóð á lóðinni.

Fráveitukerfi:
Frárennislagirnir í jörðu eru PVC og PEH plastlagirnir. Frárennslit tengist núverandi rotþró sem er á lóðinni.

Bílastæði:
Gert er ráð fyrir þremur bílastæðum við hús. Auk þess eru flatir nálægt húsi sem hægt er að leggja á en eru þá hugsaðar sem gesta- og aukastæði ef svo ber undir.

Sorp:
Sorp er losað á skilgreindan sorpstað sem ætlaður er byggðinni.

Auðkenni um staðsetningu frístundahúss sem gefa má upp til neyðarlínu skal vera utandyra á útvegg.

Stærðir:	
Jarðhæð	183,4 m ²
Kjallari	81,3 m ²
Samtals	264,7 m ² 1091,1m ³

Lóðarstærð 13.200 m²
Nýtingarhlutfall N=0,02

Skýringar tákna

1 Texti
1:100

1
(99)1.00

1
(99)1.00

Samb.

N

K: 0,00

K: 0,00

XX

LR

GN

PN

0101

Teikning
Skýring
Mælikvarði

Táknar snið
Númer á teikningu
Númer á blaði

Táknar ásynd utanhúss
Númer á teikningu
Númer á blaði

Táknar að snið, deili eða ásynd á viðkomandi stað er sambærilegt við teikningu sem vísað er í.

Norðurpila

Táknar gólfkóta, hæð á grunnmynd

Táknar kóta, hæð á sniði

Táknar halla í gráðum eða sem hlutfall

Táknar loftræsingu

Táknar gólfniðurfall

Táknar þakniðurfall

Táknar skráningarnúmer

EI60

R60

EI-CS30

R

BO

ÚT

!

25m

25m

!

!

Táknar brunamótstöðu byggingarluta (heilleiki og einangrun) í mínútum

Táknar brunamótstöðu burðarvirkis í mínútum

Táknar brunamótstaða hurðar í mínútum.
S táknar reykþéttingu
C táknar sjálflokandi

Táknar reykskynjara

Táknar björgunarop

Táknar merktan útgang í flóttaleið

Táknar stjórnstöð brunaviðvörðunarkerfis

Táknar brunaslöngu
Lengd slöngu í metrum

Táknar flóttaleið

Táknar stígleiðslu



útg. dags. skýring hannað

ALLI
arkitekt

Vættaborgum 19, 112 Reykjavík
kt 651122-0900 S: 822-2062
alli@cubithouse.com

Vatnsholt

Verkefni:
Sveitarfélag:
Staðgreinir:
Landnúmer:
Verknúmer:

Vatnsholt
Lambanes Lóð 2
8719-1-89450020
L169830
23-004

● Hönnuður aðal-/séruppdráttar: ● Hönnunarstjóri:

● Aðalsteinn Snorrason arkitekt faf kt.161161-2769

Hannað: AS Mál: AS
Yfirfarið: AS Dags. frumútg.: 16.10.2023

AÐALUPPDRAETTIR
ALMENNAR SKÝRINGAR

teikninganúmer flokkun breyting dags. breyту

2.00.00

Skráningartafla: Lambanes Lóð 2 Vatnsholti				Skrásetjari: Aðalsteinn Snorrason															
Landeignanúmer: L169830				Kennitala: 161161-2769															
Matshlutanúmer: 01				Útgáfa: 5.03															
Uppskipting og lýsing				Stærðir															
DO	D1	D2	D3	D4	D5	D5M	D6	D7	D8	D9	D10a	D10b	D11	D12	D13	D14	D15		
Lokun	Rými hæð-roð	Notkun texti	Höfuð-flokkun	Eignar-hald	Botnflötur m²	Milliflötur m²	Stigar m²	Op m²	Brúttóflötur m²	Brúttóflötur sh < 1,8	Salarhæð min	Salarhæð max	Brúttó rúmmál m³	Nettóflötur m²	Birt flatarmál m²	Reiknitala skiptarúmmáls	Skiptarúmmál m³		
		Matshluti Botn			368,7	0,0	0,0	0,0	264,7	104,0			1.091,1	222,6	264,7		731,150		
	00	Kjallari			185,3	0,0	0,0	0,0	81,3	104,0			404,5	66,8	81,3				
A	0001	Tómstundaherbergi	N	0101	81,3				81,3		2,80	2,80	227,6	66,8	81,3	2,80	187,040		
A	0002	Lagnakjallari	F	0101	41,2					41,2	1,70	1,70	70,0						
A	0003	Lagnakjallari	F	0101	62,8					62,8	1,70	1,70	106,8						
C	0004	Tröppur	N	0101	9,0				9,0										
	01	1. hæð			183,4	0,0	0,0	0,0	183,4	0,0			640,6	155,8	183,4				
A	0101	Sumarhús	N	0101	181,5				181,5		3,50	4,13	635,3	154,1	181,5	3,50	539,350		
A	0102	Grillgeymsla	N	0101	1,9				1,9		2,80	2,80	5,3	1,7	1,9	2,80	4,760		
C	0103	Verönd aðkoma	N	0101	30,4				30,4										
C	0104	Verönd aðkoma	N	0101	144,7				144,7										
Athugasemdir																			
		Eignar-hald	Notkun texti	Birt flatarmál m²	Skiptarúmmál séreign m³ án sameignar	Séreign og sameign m³													
		0101	Sumarhús	264,7	731,150	731,150													
			Alls	264,7	731,150	731,150													
Botnplata																			
		Lóð m²	Botnplata m²	Botnplata m²	Útveggir m²	Par af: Glugga- og dyraop m²	Par af: Þak m²	Þakgluggar og þakop m²	Efti hæðarkoti	Ummál ofanjarðar									
		Matshluti	13200,0	46,0	230,1	264,5	102,1	223,9											
Yfirlit																			
			D5 Botnflötur m²	D5M milliflötur m²	D7 op m²	D8 Brúttóflötur m² með V og F	D9 Brúttóflötur undir 1,8 m með V og F	D11 Brúttórúmmál m³	D12 Nettóflötur m²	D13 birt flatarmál m²									
		A rými	264,7			264,7		868,2	222,6	264,7									
		Sveitir A lokun																	
		B rými																	
		C rými	184,1																
		Fýrgirými (F)	104,0			104,0	104,0	176,8											
		Afgangsrými (V)						46,0											
		Botnplata						46,0											
		Samtals:	552,8	0,0	0,0	368,7	104,0	1.091,1	222,6	264,7									
Flatarmál nýtingarhlutfalls er A rými + B rými, undanakið er brúttóflatarmál rýma með salarhæð lægri en 1,8 m, samkvæmt skipulagsreglugerð 2013 (breyting var gerð 2016). Notkun rýma hefur ekki áhrif á útreikning nýtingarhlutfalls.																			
Flatarmál til útreiknings nýtingarhlutfalls																			
m²																			
Lóð m²																			
Hlutfall																			
0,02																			

SKRÁNINGARTAFLA

Orkurammi fyrir:

Vatnsholt - Lambanes Lóð 2

	Stærðir	Orkuramminn samkvæmt BR			Raun - Orkurammi		
		U (W/m²K)	Δt K	A*U (WK)	U (W/m²K)	Δt K	A*U (WK)
Þak							
Þak	224,00	0,20	35	1568	0,18	35	1436
Alls	224,00			1568			1436
Veggir (nettó)							
Kjallarveggir	340,00	0,40	35	4760	0,23	35	2770
Útveggir Timburveggir	300,00	0,40	35	4200	0,17	35	1806
Alls	640,00			8960			4575
Gluggar og hurðir (múrmál)							
Gluggar/ Hurðir	108,00	2,00	35	7560	1,30	35	4914
Alls				7560			4914
Gólf							
Botnplata	165,00	0,30	15	743	0,26	15	653
Alls	165,00			743			653
Kuldabryr							
Kuldabryr (færðar úr skjali "kuldabryr")							2513
Alls				0			2513
Heild	1137,00			18831			14091 W
M2 x (W/m2K) Útveggir, Gluggar og Hurðir							271
Vegið meðaltal útveggir/gluggar/hurðir				0,85			0,362 W/m²K
Fermetrar húss							2602,5 m2
Heildarvarmatap á fermetra húss				0,207 W/m²C			0,155 W/m²C

útg. dags. skýring

hannað

ALLI
arkitektVættaborgum 19, 112 Reykjavík
kt 651122-0900 S: 822-2062
alli@cubithouse.com

Vatnsholt

Verkefni: Vatnsholt
Sveitarfélag: Lambanes Lóð 2
Staðgreinir: 8719-1-89450020
Landnúmer: L169830
Verknúmer: 23-004

● Hönnuður aðal-/séruppdráttá:

● Hönnunarstjóri:

● Aðalsteinn Snorrason

arkitekt faf

kt.161161-2769

Hannað: AS Mál:

Yfirfarið: AS Dags. frumútg.: 16.10.2023

AÐALUPPDRAETTIR

SKRÁNINGARTAFLA / ÖRKURAMMI

teikningarúmer flokkun breyting dags. breytingu

2.00.01

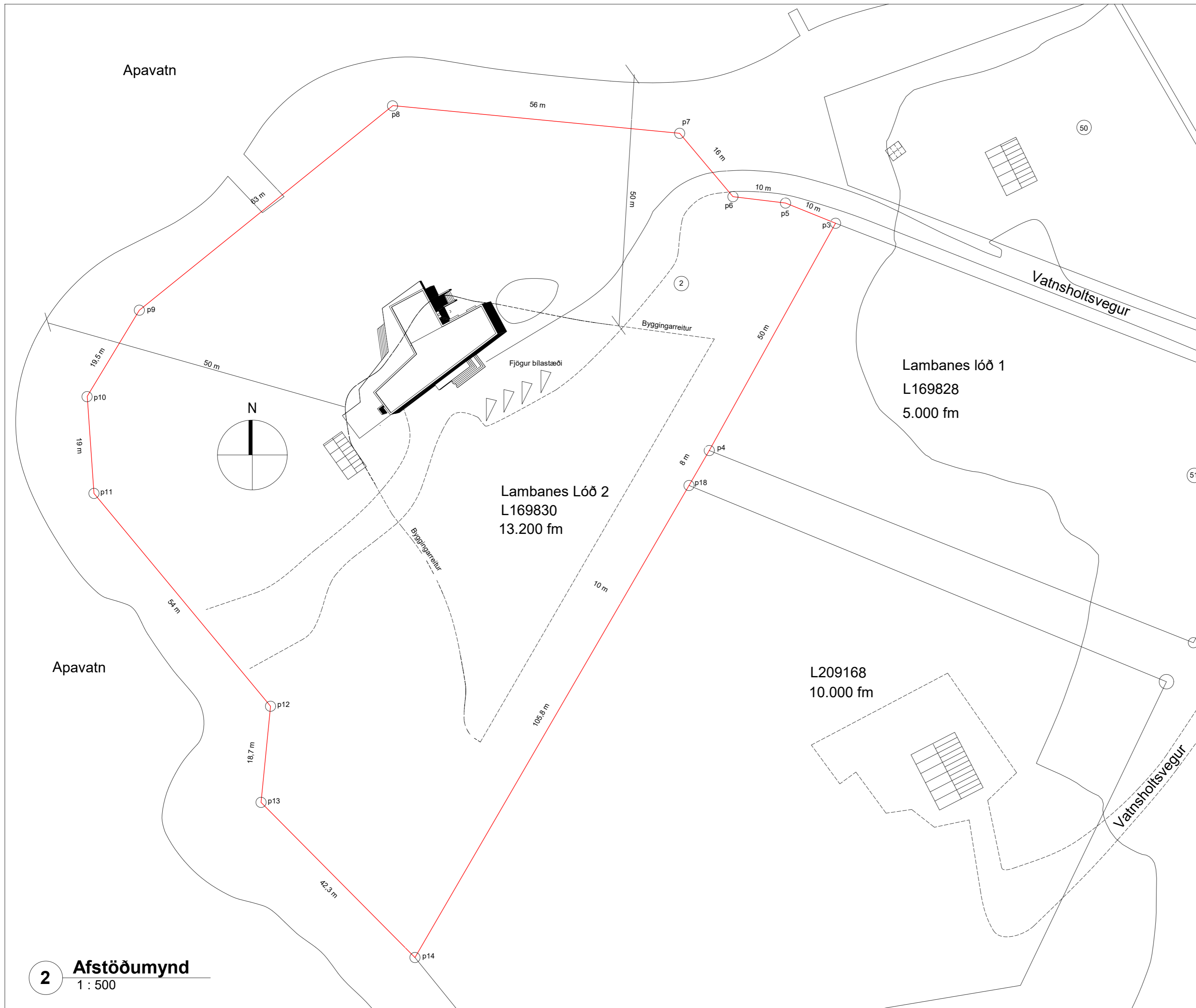

Hnitaskrá, lóðarmörk

- p3: X=419707.79 Y=406927.23
- p4: X=419683.33 Y=406883.18
- p5: X=419698.10 Y=406931.14
- p6: X=419687.91 Y=406932.38
- p7: X=419677.59 Y=406944.66
- p8: X=419622.04 Y=406950.03
- p9: X=419572.93 Y=406910.38
- p10: X=419562.84 Y=406893.69
- p11: X=419564.14 Y=406874.87
- p12: X=419598.34 Y=406833.62
- p13: X=419596.50 Y=406814.99
- p14: X=419626.32 Y=406784.92
- p18: X=419679.29 Y=406876.21

útg. dags. skýring hannað

ALLI
arkitekt

Vættaborgum 19, 112 Reykjavík
kt 651122-0900 S: 822-2062
alli@cubithouse.com

Vatnsholt

Verkheiti: Vatnsholt
Sveitarfélag: Lambanes Lóð 2
Staðgreinir: 8719-1-89450020
Landnúmer: L169830
Verknúmer: 23-004

• Hönnuður aðal-/séruppdráttar: • Hönnunarstjóri:

• Aðalsteinn Snorrason arkitekt faf kt.161161-2769

Hannað: AS Mál: 1 : 500
Yfirfarið: AS Dags. frumútg.: 16.10.2023

AÐALUPPDRAETTIR

AFSTÖÐUMYND

teikningarúmer flokkun breyting dags. breyту

2.00.02

2 Afstöðumynd
1 : 500

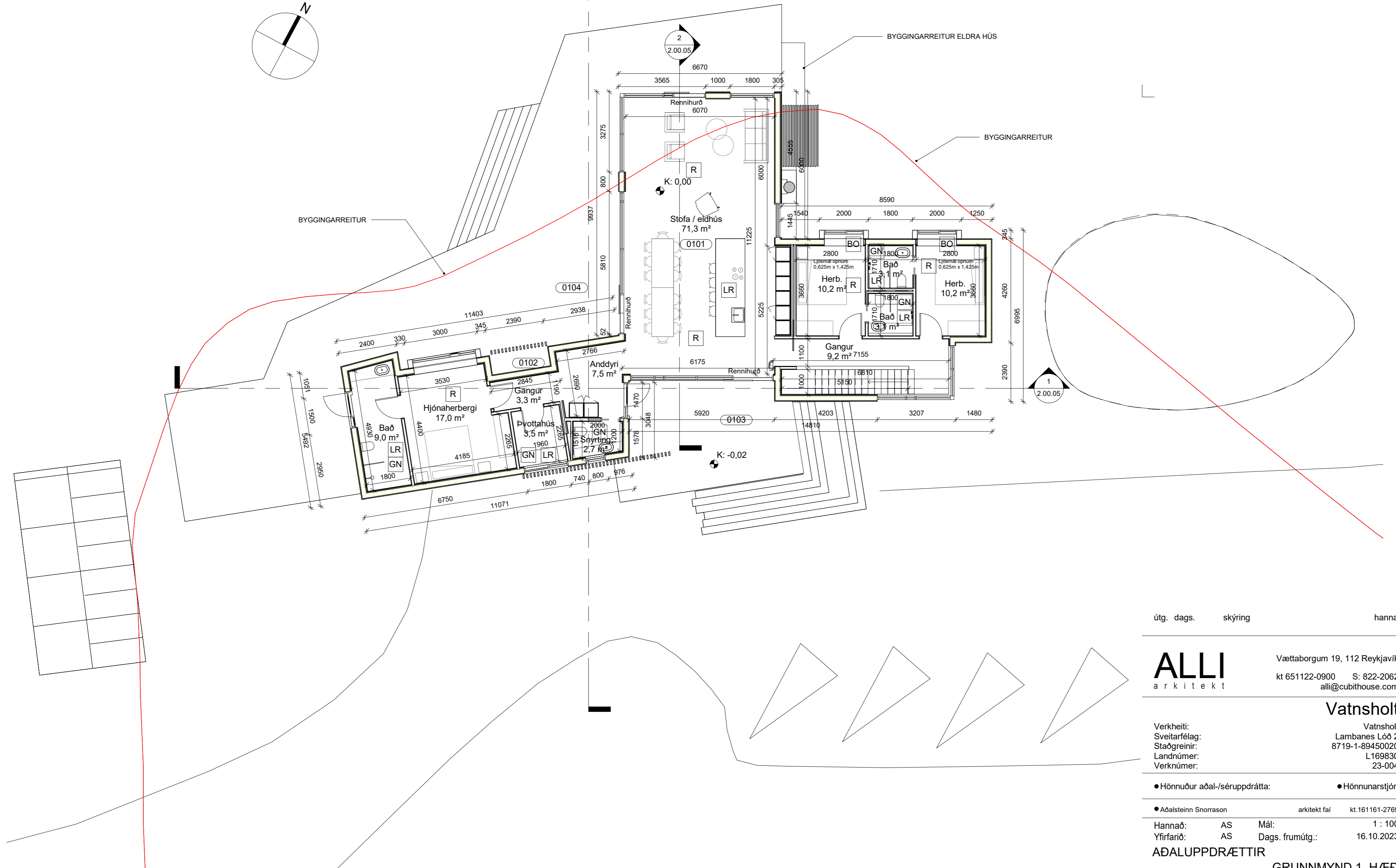
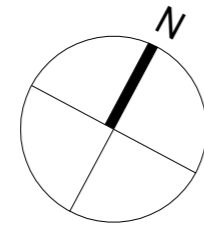

1 Grunnmynd 1. hæð
1 : 100

útg. dags. skýring hannað

ALLI arkitekt
Vættaborgum 19, 112 Reykjavík
kt 651122-0900 S: 822-2062
all@cupithouse.com

Vatnsholt
Vatnsholt
Lambanes Lóð 2
8719-1-89450020
Landnúmer: L169830
Verknúmer: 23-004

• Hönnuður aðal-/séruppdráttar: • Hönnunarstjóri:

• Aðalsteinn Snorrason arkitekt faf kt.161161-2769

Hannað: AS Mál: 1 : 100
Yfirfarið: AS Dags. frumútg.: 16.10.2023

AÐALUPPDRAETTIR
GRUNNMYND 1. HÆÐ

teikninganúmer flokkun breyting dags. breyting
2.00.03

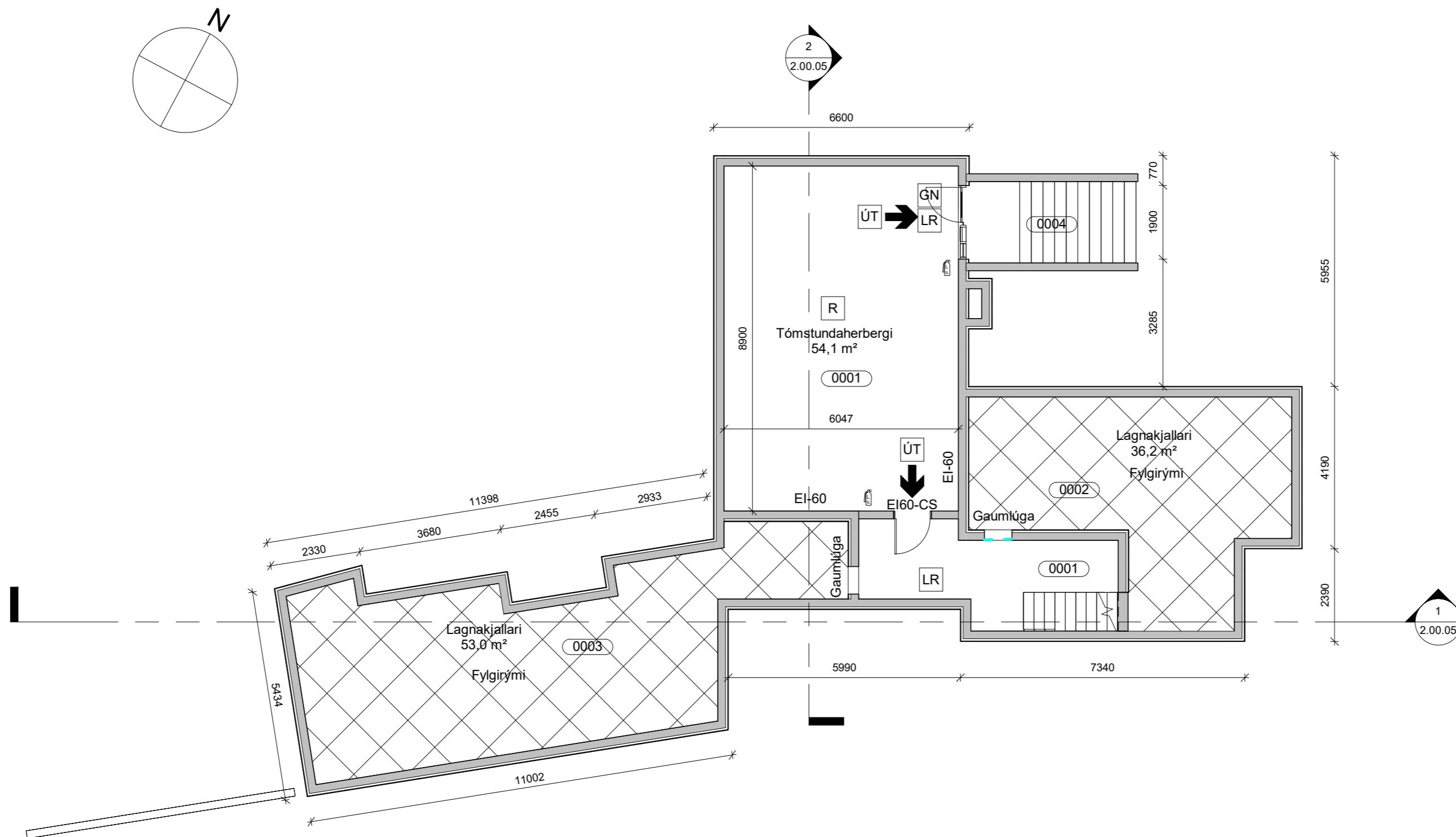

1 Grunnmynd Kjallari
1 : 100

útg. dags. skýring hannað

ALLI arkitekt
Vættaborgum 19, 112 Reykjavík
kt 651122-0900 S: 822-2062
alli@cubithouse.com

Vatnsholt

Verkheiti: AS
Sveitarfélag: Lambanes Lóð 2
Staðgreinir: 8719-1-89450020
Landnúmer: L169830
Verknúmer: 23-004

• Hönnuður aðal-/séruppdráttar: • Hönnunarstjóri:

• Aðalsteinn Snorrason arkitekt faf kt.161161-2769

Hannað: AS Mál: 1 : 100
Yfirfarið: AS Dags. frumútg.: 16.10.2023

AÐALUPPDRAETTIR
GRUNNMYND KJALLARI

teikninganúmer flokkun breyting dags. breytu
2.00.04

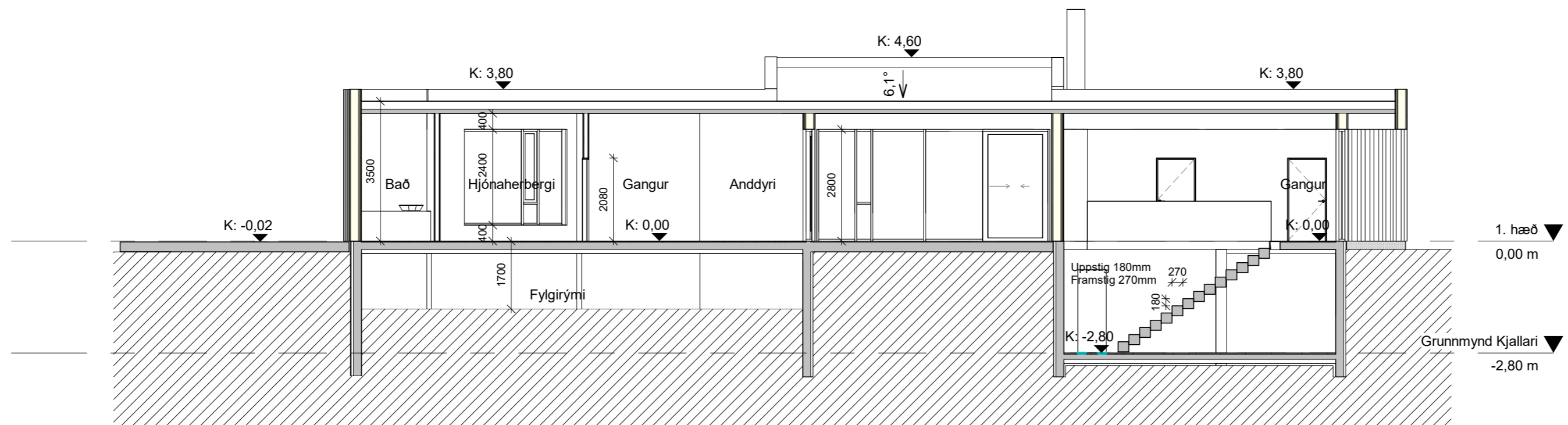

1 Langsnið
1 : 100

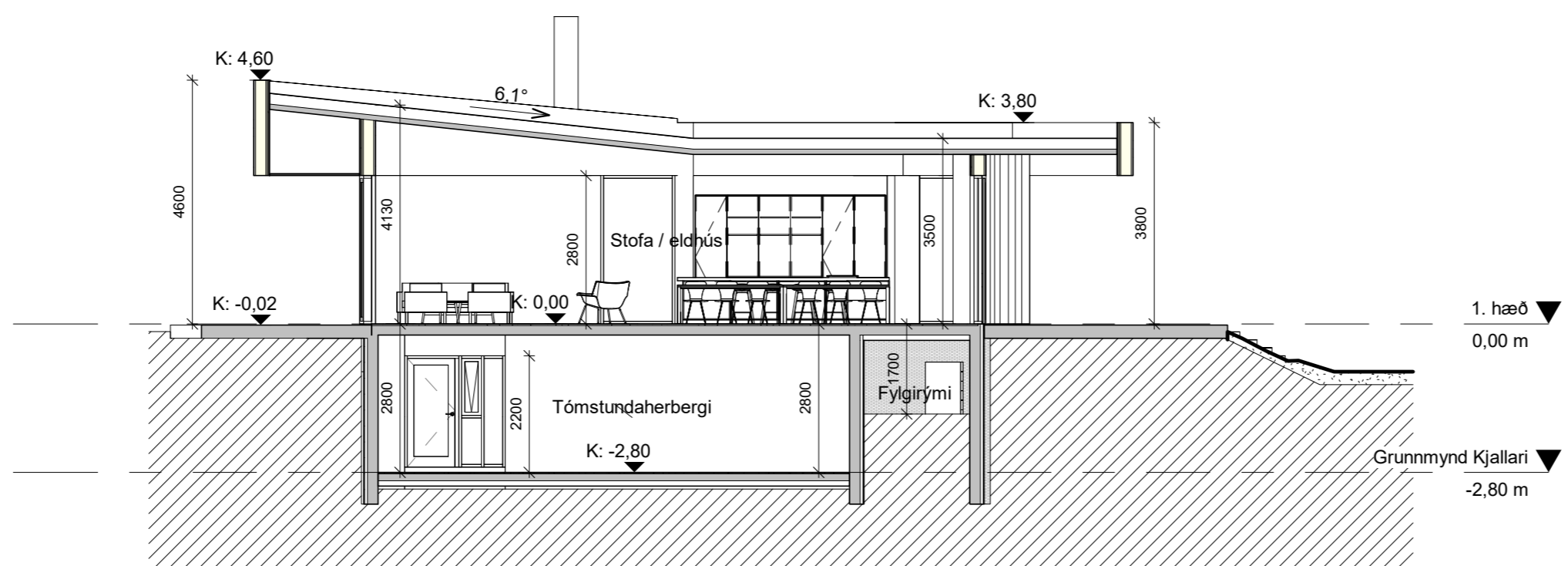

2 Þversnið
1 : 100

útg. dags. skýring hannað

ALLI
arkitekt

Vættaborgum 19, 112 Reykjavík
kt 651122-0900 S: 822-2062
alli@cubithouse.com

Vatnsholt

Verkheiti: AS
Sveitarfélag: Lambanes Lóð 2
Staðgreinir: 8719-1-89450020
Landnúmer: L169830
Verknúmer: 23-004

• Hönnuður aðal-/séruppdráttá: • Hönnunarstjóri:

• Aðalsteinn Snorrason arkitekt faf kt.161161-2769

Hannað: AS Mál: 1 : 100
Yfirfarið: AS Dags. frumútg.: 16.10.2023

ADALUPPDRÆTTIR

SNID

teikninganúmer flokkun breyting dags. breytu

2.00.05

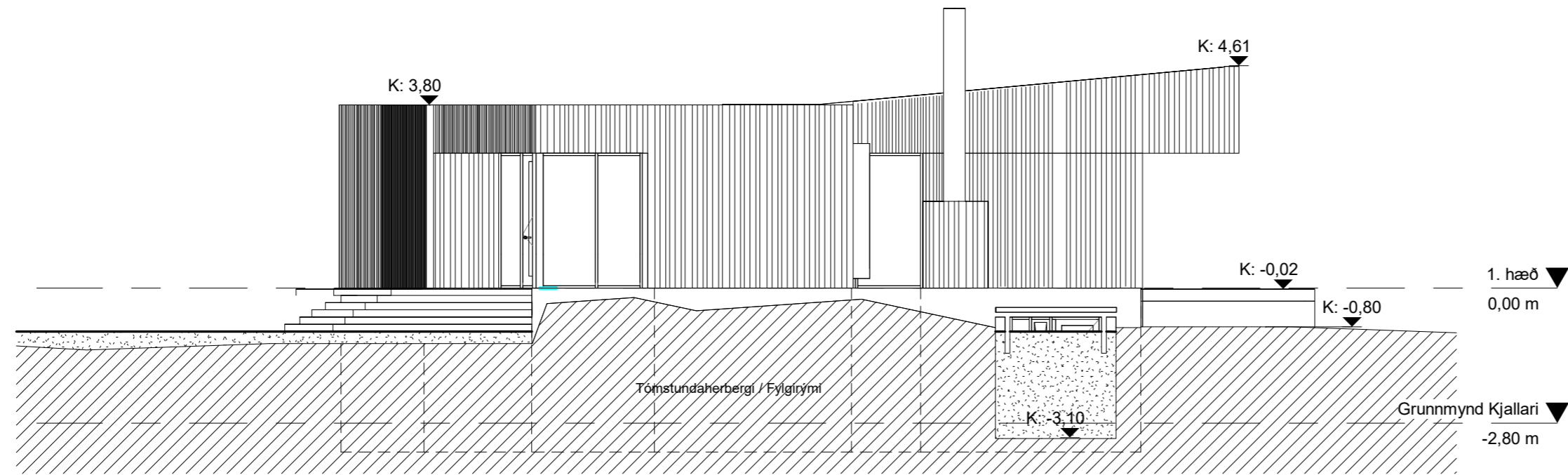

1 **Norð - austur**
1 : 100

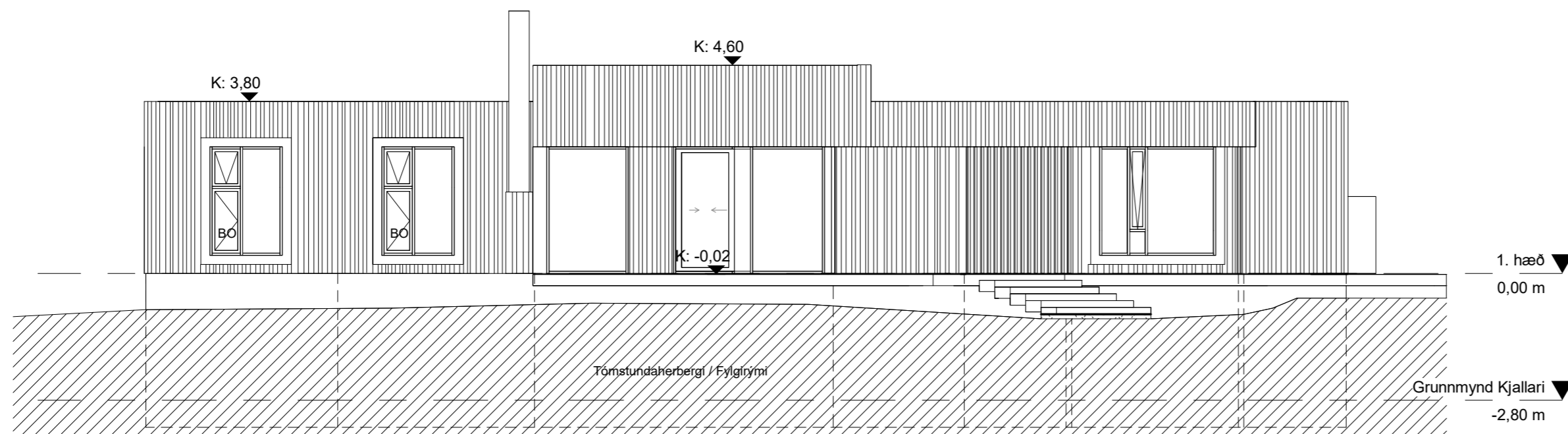

2 **Norð - vestur**
1 : 100

útg. dags. skýring hannað

ALLI
arkitekt

Vættaborgum 19, 112 Reykjavík
kt 651122-0900 S: 822-2062
alli@cubithouse.com

Vatnsholt

Verkheiti: AS
Sveitarfélag: Lambanes Lóð 2
Staðgreinir: 8719-1-89450020
Landnúmer: L169830
Verknúmer: 23-004

• Hönnuður aðal-/séruppdráttar: • Hönnunarstjóri:

• Aðalsteinn Snorrason arkitekt faf kt.161161-2769

Hannað: AS Mál: 1 : 100
Yfirfarið: AS Dags. frumútg.: 16.10.2023

AÐALUPPDRAETTIR

ÁSÝNDIR

teikninganúmer flokkun breyting dags. breytu

2.00.06

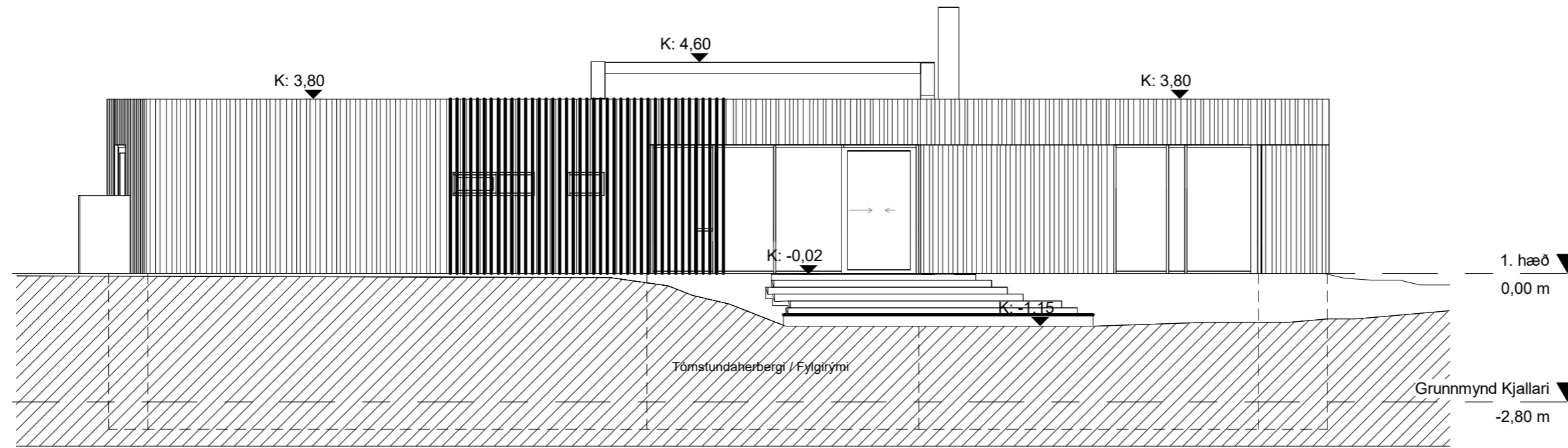

1 Suð - austur
1 : 100

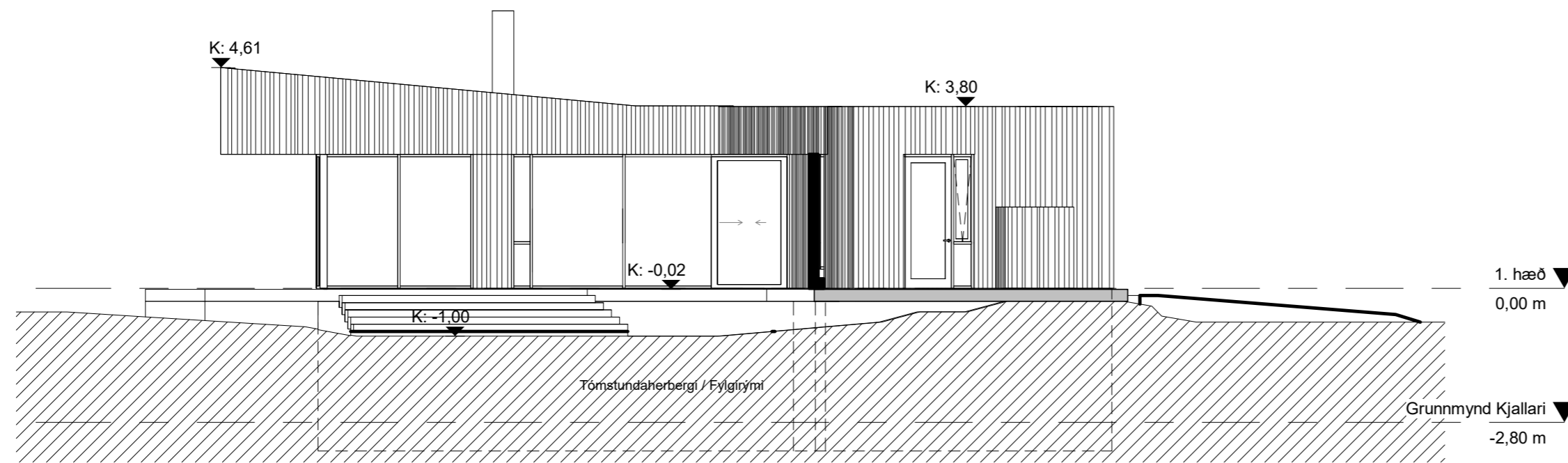

2 Suð - vestur
1 : 100

útg. dags. skýring hannað

ALLI
arkitekt

Vættaborgum 19, 112 Reykjavík
kt 651122-0900 S: 822-2062
alli@cubithouse.com

Vatnsholt

Verkheiti: AS Mál: 1 : 100
Sveitarfélag: Lambanes Lóð 2
Staðgreinir: 8719-1-89450020
Landnúmer: L169830
Verknúmer: 23-004

• Hönnuður aðal-/séruppdráttar: • Hönnunarstjóri:

• Aðalsteinn Snorrason arkitekt faf kt.161161-2769

Hannað: AS Mál: 1 : 100
Yfirfarið: AS Dags. frumútg.: 16.10.2023

ÁDALUPPDRAETTIR

ÁSÝNDIR

teikninganúmer flokkun breyting dags. breytu

2.00.07