

Byggingarlýsing / Greinargerð hönnuða sk.gr.4.3.9 í byggingareglugerð

a: Almenn atriði:
Ggoðhólsbraut 4, Grímsnes og Grabningshreppur
Matshluti 02, Landeignanúmer: L169980, Staðgreinir: STF1080303

b: Notkun eða starfsemi, fjöldi starfsmanna (ef við á):
Notkun er Gestahús MHL 02, Húsið er í notkunarflokki 3 skv. gr. 9.1.3 BR 112-2012

c: Fjöldi hæða, heildarstærð hverrar hæðar (m² og m³) og byggingar í heild:
Öll mál í mm nema annað sé tekið fram.
HELSTU STÆRDIR SKV SKRÁNINGARTÖFLU (brúttó):
Gestahúshús MHL 02..... 26,6m² 94,4m³

Samtals A rými = MHL 01=35,6m m² + MHL 02 = 26,6m² = 62,2m²
Nýtingarhlutfall..... 0,01

d: Stærð lóðar, nýtingarhlutfall, bílastæði og bílastæði hreyfihlaðra (ef við á) :
Lóðin er 5000m² N=0,01, fjöldi bílastæða á lóð eru 3. Gert er ráð fyrir rafhleðslustöð.

e: Almenn lýsing á burðarkerfi:
Allar undirstöður eru úr járbentri steynsteypu (staðsteypt) einangrað með 100mm plasteinangrun.
Burðarvirki gólfplata er staðsteypt með ásteyplagi til afréttingar. 100mm plasteinangrun er undir botnplötu
Allir burðarveggir eru hefðbundnir 45x145mm timbur veggir. T1 burðarviður (heflað).
Burðarvirki í þaki er hefðbundið krossloftað 45x240mm sperrupak. T1 burðarviður (heflað).

f: Utanhússfrágangur ásamt litavali:
Útveggir:
Útveggir eru klæddir með loftræstri (25mm lektur) Vatnasklæðningu. Standandi lerki er sett á suðurhlíð. Lerki er ómeðhöndlað, í náttúruleit. Veggir eru einangraðir með 150mm steinull. Inn á veggji kemur rakavarnarlag, 45mm lagnagrind og klæðning.

Þak er sperrupak. Þak byggt upp af 60x240mm sperrum c/c 600mm. Þak er klætt með 25x150mm furuborðum eða 16mm krossvið OSB og þakpappa, síðan kemur aluzink báruklæðning.
Þakvirki er er einangrað með 220mm þakull með áföstum pappa á þeirri hlið er snýr upp í loftunarbilið, miðað er við að ofan við þakull sé a.þ.m.k. 25mm loftunarbíl. Setja skal fjögur stykki af 40mm loftunarrörum í hvert sperrubíl. Neðan á sperrur er sett rakavarnarlag og loks klæðning í flokki 2 sem fest er á rafmagnsgrind úr 34x45mm lektum. Þakhalli er 14°.

Gluggar og hurðir:
Allir gluggar og hurðir eru hefðbundnir ál/timbur og glerjað með tvöföldu gleri, litur dökkur.
Allt gler sem nær niður að gólfi, eða minna en 600mm upp í gler, skal vera öryggisgler og uppbygging (hert og eða samlímt) aðlöguð aðstæðum.

Handrið;
Ef handrið verða byggð í kringum verönd, þá skal handrið uppfylla kröfur byggingareglugerðar gr. 6.5.4 í br. 112/2012 með síðari breytingum. Handrið á útisvæðum skulu vera a.m.k 0,9m.

h: Einangrun, heildarleiðnitap og heildarorkuþörf:
U-gildi einstakra byggingahluta uppýlla ÍST 66:
U-gildi (W/m²k)
Tölur í sviga eru raungildi

	18°C > Ti ≥ 10°C:
Þak	0,20 (0,19)
Útveggur	0,40 (0,27)
Gluggar (karmar og gler)	2,0 (1,7)
Hurðir	3,0 (1,3)
Gólf	0,30 (0,21)
Útveggir, vegið meðaltal (veggfletir Gluggar og hurðir).....	(0,81)w/m² °k
heildarvarmatap á m² húss	1,62 w/m² °c

i: Innanhúsfragangur:
Klæðningar innanhúss eru a.m.k. í flokki 2,

Innveggir:
Innveggir eru hefðbundnir timburveggir, timburstöðir/blikkstöðir 45x95mm, klæddir með 12mm krossvið og gipsplötum á báðum hliðum. Í votrymum eiga að koma vatnsvarðar gífsplötur eða sambærilegt.

Innihurðir:
Innihurðir eru hefðbundnar innihurðir.
Hindrunarlaus umferðarbreidd allra útdyra byggingar skal vera minnst 0,83 m og hæð minnst 2,07 m.
Hindrunarlaus umferðarbreidd allra dyra innahús skal vera minnst 0,80 m og minnst 2,00 m.

Stigar:
Ef tröppur verða byggðar á verönd, þá skal hafa: Gönguhlutfall útistiga er uppstig 150mm, framstig 300mm og ekkert innskot.

Gólfefni:
Á gólfum er parket ea flísar í öllum rýmum nema votrymum, þar eru flísar.

Loft:
Loft eru spörtluð og máluð, eða niðurtekinn loft.

k: Lagnaleiðir, upphitun og loftræsing:
Lagnir:
Lagnaefni skal allt vera vottað af viðeigandi aðilum. Gólfniðurfóll verða í öllum votrymum, GN merking á grunnmyndum. Gæta skal þess að réttur halli sé að niðurfalli
Inntök veitna (hita og neysluvatn) er sýnt á grunnmynd.

Frárennsli:
Frárennsli fer í rotþró
Frárennsli af þaki og af potti fara í grjótpúkk.

Neysluvatn:
Neysluvatn er hefðbundið neysluvatnskerfi. Varmaskiptir skal vera á neysluvatnskerfi sem tekur hitann niður í 60-65°C Tryggja skal að vatn fari ekki að töppunarstað með hærri hitastig en 60°C

Hitakerfi:
Varmadæla verður sett upp í húsnæðinu til upphitunar. Helstu lagnaleiðir eru rör í rör í innveggjum og sérstökum lagnastokkum, Rörin eru úr Polypropylene (PP) sem er 100% endurvinnanlegt og hefur enga hættu á útskolun skaðlegra efna.

Loftræsting:
Öll rými eru náttúrulega loftræst um opnanleg fög, þar sem það er hægt, önnur rými verða vélrænt loftræst. Vélræn loftræsting (VLR) er í eldhúsi (LR) baðherbergi og geymslu. (sjá grummyndir). Loftræsing skv. gr. 10.2.5. í byggingareglugerð.

Raflagnir:
Raflagnir verða hefðbundnar.
Raflagnahönnun skal uppfylla staða ÍST 150 og ÍST 200.

l: Hvort innan byggingar séu kerfisloft og uppbyggð gólf eða kerfsgólf o.þ.h.
Engin kerfisloft, uppbyggð gólf eða kerfsgólf eru innan byggingarinnar.

l: Brunavarnir
Klæðningar verða ekki lakari en í flokki 2

BO = Björgunarop úr öllum gistirýmum (600+900 mm) stærðir skv. BR 112/2012
ÚTG = Flóttaleið um hurð
R = Reykskynjurum skal komið fyrir í alrými og gistirýmum.
SL = Slökkvitæki - dufttæki (ABC) og eldvarnarteppi í eldhúsi

Setja skal upp reykskynjara í samræmi við leiðbeiningar eldvarnareftirlits. Björgunarop eru úr svefnherbergjum, sjá grunnmynd.

Brunahólfun:
Ekkert rými er brunahólfað.

Brunaviðvörnarkerfi:
Húsið verður með hefðbundna reykskynjara sem brunaviðvörun.

Reyklosun:
Reyklosun er um glugga og hurðir.

Aðkoma slökkviliðs:
Aðkoma slökkviliðs er frá Goðhólsbraut.

m: Hljóðvistarkröfur:
Húsið heyrir undir og uppfyllir hljóvistarkröfuflokk C skv. ÍST 45: 2016.

n: Öryggisbúnaður:
Byggingin verður búin hefðbundnu öryggiskerfi fyrir innbrot.

o: Tæknibúnaður:
Gert skal ráð fyrir einum tengibúnaði vegna hleðslu rafbíla við bygginguna.

ÚT Rýmingarleið
R Reykskynjari
LR Vélræn loftræsting
SL Handslökkvitæki
GN Gólfniðurfall
GSN Gegnumstremymisniðurfall
BO Björgunarop (stærð gefin á teikn.)

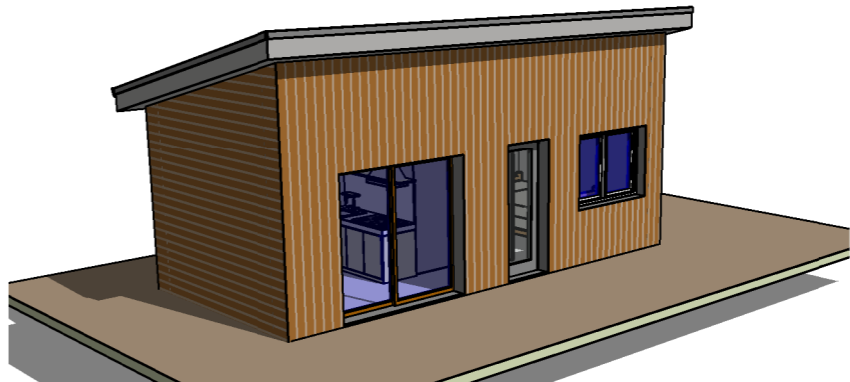

1 Ásýnd frá suðri Copy 1

p: Aðgengi og algild hönnun:
Byggingin er hönnuð í samræmi við kröfur sem gildir fyrir þá notkun sem byggingin er ætluð fyrir. Hönnun er í samræmi við gildandi byggingareglugerð nr. 112/2012.
Leitast er við að fylgja reglum um algilda hönnun með því að:

Hámarks hæð þröskuldar við útihurðir er 25mm.
Á inngangs-/útihurðum og brunahólfandi hurðum á pumpum, skal hámarks átak verða 25 N á handfangi og hámarksbrýstingur/tog vera 40 N. Umferðarbreidd hurða í byggingu skal vera min. 0,83 m Umferðarbreidd hurða innan byggingar skal vera min. 0,80 m.

Snúningsradius innan byggingar skal vera 750 mm.
Hindrunarlaus leið skal vera frá bílastæðum að aðalinngangi byggingar. Ef steypt plan verður að inngangi, þá er gert ráð fyrir snjóbræðslu.

q: Frágangur lóðar:
Bílastæði og aðkoma eru hellulögð/malarstæði. Önnur svæði eru þökulögð og gróðursett með plöntum og lágvöxnum gróðri.
Frágangur á lóðamörkum verður í samráði við nágretta aðliggjandi lóða. Halli á lóð verður aðlagður að lóðamörkum.
Bílastæði eru 3.
Á palli er heitur pottur með læsanlegu loki. Efri brúna potts skal ekki vera neðar en 400mm, frá palli.

r: Meðhöndlun sorps og meðferð hættulegra efna:
Sorpgeymsla er á lóð með þremur tunnum.

s: Sérþækar aðgerðir:
Ekki er um að ræða neinar sérþækar aðgerðir í þessari byggingu.

t: Rakapétting:
Einangrun veggja og þaks munu tengjast þannig að ekki myndast kuldabryr.
Einangrun er heil og óslitin frá vegg og í neðri brún sökkla. Rakavarnarlag er innan timbur burðargrindar.

Útg.	Dags.	Skýring	Br. af:
------	-------	---------	---------

Verkheiti:
Goðhólsbraut 4

Heimilisfang:
Grímsnes-og Grafningshreppur

Verktegund:
Gestahús

Landnúmer: L169980	Staðgreinir: STF1080303
---------------------------	--------------------------------

Hannað af: Vigfús Halldórsson **Matshluti:** 02

Teiknað af: Vigfús Halldórsson **Mælikvarði:**

Yfirfarið af: Vigfús Halldórsson **Dagsetning:** 03-10 2023

Samþykkt: *VIGFÚS HALLDÓRSSON* kt. 100760-5849

BALSI EHF TEIKNISTOFA TÆKNIBÍÐNUSTA Kt. 431199-2469		Vigfús Halldórsson 100760-5849 Byggingafræðingur BFI Heiðarbrún 16, 810 Hveragerði 8984908 / vigfus.h@internet.is
---	---	---

23-77 – – – A **101**

Verknúmer	Svæði	Áfangi	Ábyrgð	Númer	Útgáf
-----------	-------	--------	--------	-------	-------

HÖNNUDUR ÁSKILUR SÉR ALLAN RÉTT Á TEIKNINGUM - FJÓLFÖLDUN ER HÁÐ SKRIFLEGU SAMBYKKI

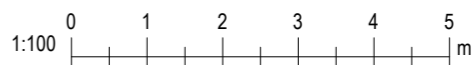

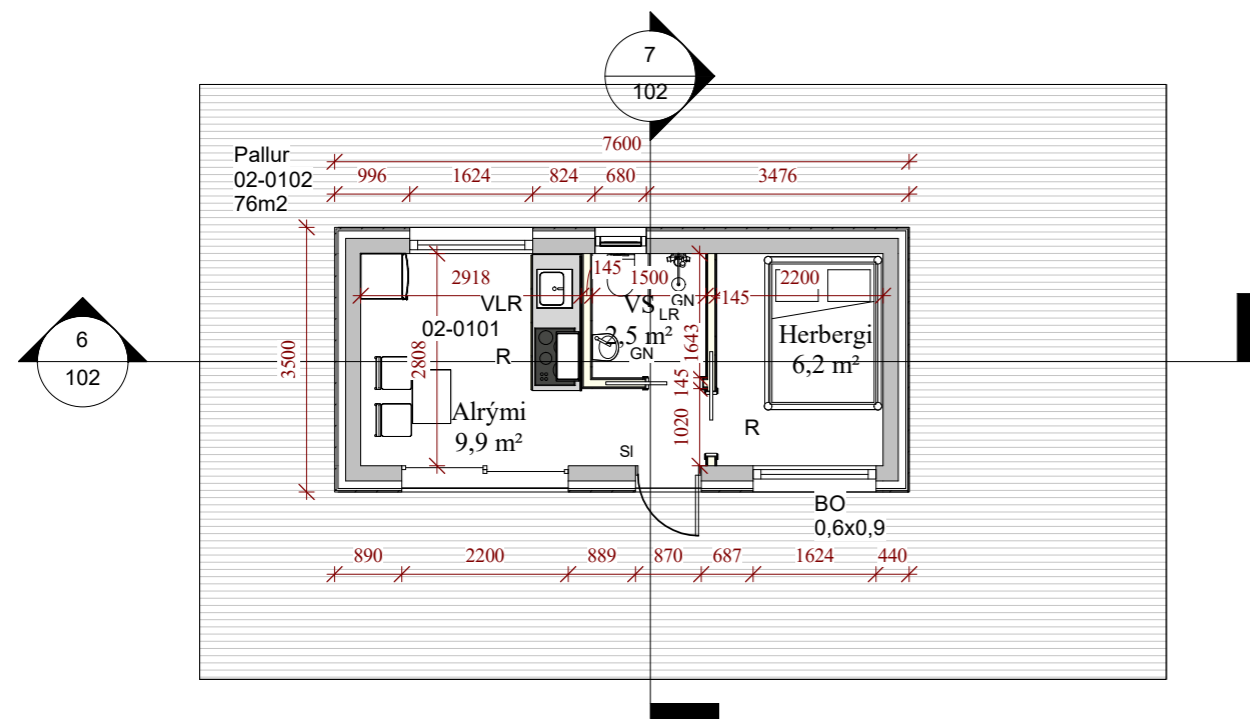
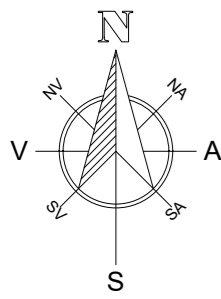

1 Grunnmynd
1 : 100

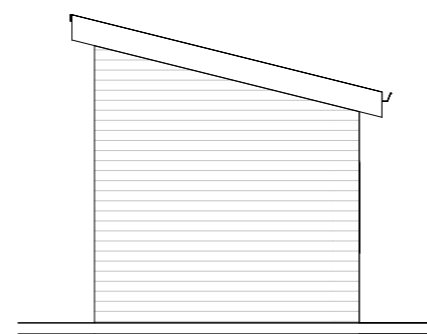

2 Austur
1 : 100

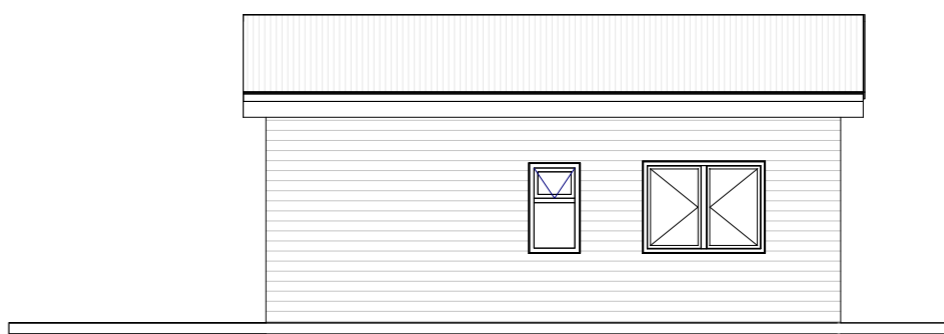

3 Norður
1 : 100



4 Suður
1 : 100

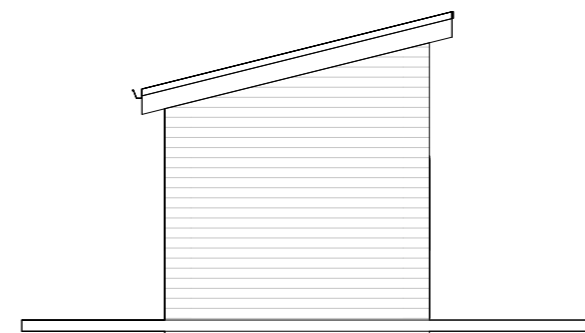

5 Vestur
1 : 100

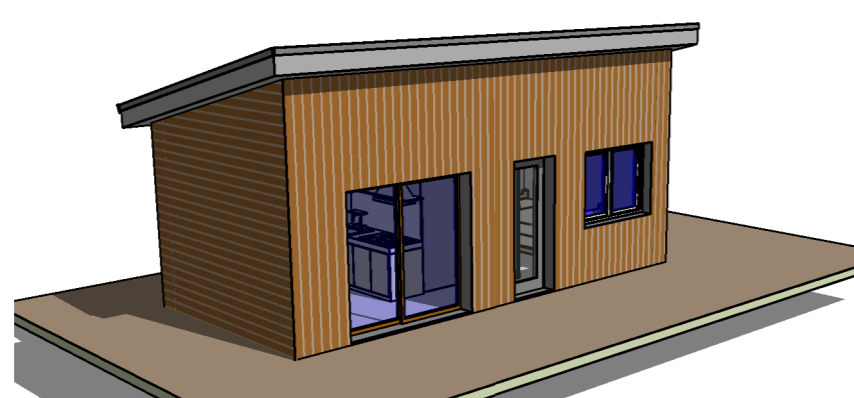

8 Ásýnd frá suðri

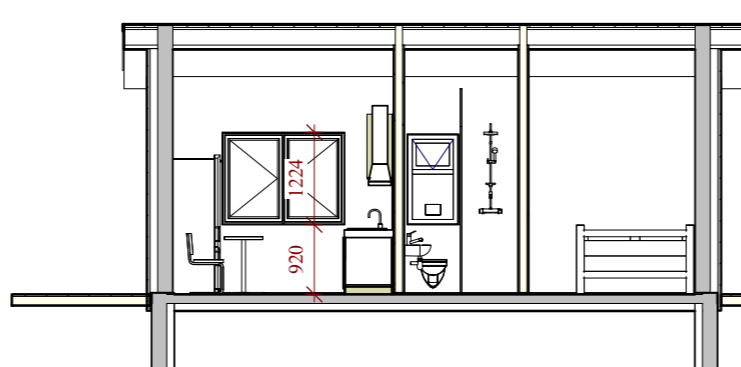

6 Snið 1
1 : 100

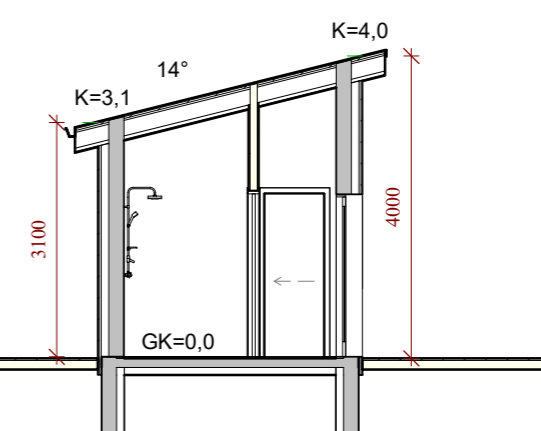

7 Snið 2
1 : 100

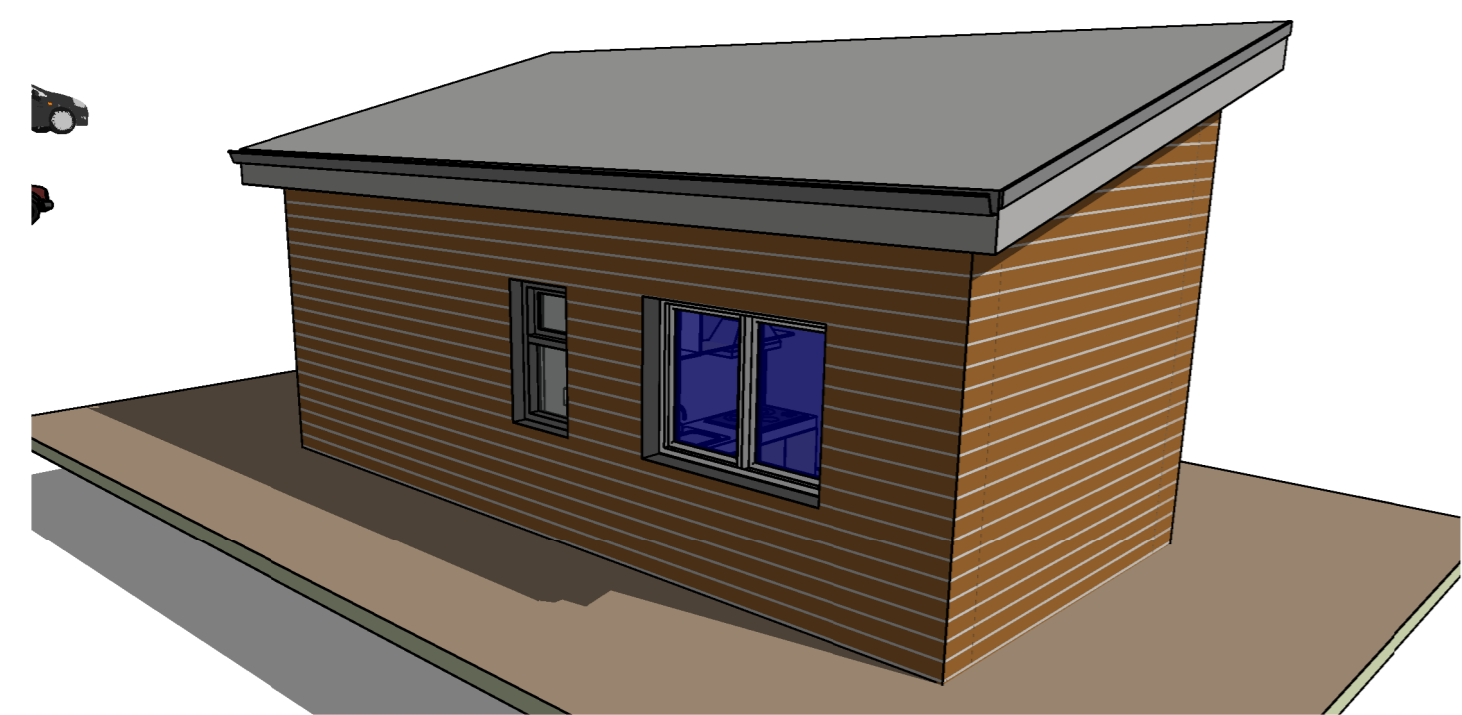

9 Ásýnd frá Norðri

Útg.	Dags.	Skýring	Br.af.
------	-------	---------	--------

Verkheiti: **Goðhólsbraut 4**

Heimilisfang: Grímsnes-og Grafningshreppur

Verktegund: Gestahús

Landnúmer: L169980	Staðgreinir: STF1080303
--------------------	-------------------------

Grunnmynd
Útit
Sneiðingar

Hannað af: Vigfús Halldórsson	Matshluti: 02
Teiknað af: Vigfús Halldórsson	Mælikvarði: 1 : 100
Yfirarið af: Vigfús Halldórsson	Dagsetning: 03-10-2023

Samþykkt: **VIGFÚS HALLDÓRSSON** kt. 100760-5849

BALSI EHF
TEIKNISTOFA
TÆKNIÞJÓNUSTA
Kt. 431 199-2469

 Vigfús Halldórsson
100760-5849
Byggingafræðingur BFI
Heiðarbrún 16, 810 Hveragerði
8984908 / vigfus@balsi.is

23-77	-	-	-	A	102
Verknúmer	Svæði	Áfangi	Ábyrgð	Númer	Útgáf

HÖNNUÐUR ÁSKILUR SÉR ALLAN RÉTT Á TEIKNINGUM - FJÖLFÖLDUN ER HÁÐ SKRIFLEGU SAMÞYKKI

