

Afstöðumynd mkv. 1:1000

Skráningartafla: Húshólsbraut 3 Öndverðarnes Grímsnes- og Grafningshreppi Árnéssýslu																	
Landeignarnúmer: 169988																	
Matslutanúmer: 01																	
Prenta Útgáfa: 5.00 Kennitala: 2.804.533.239.0 Dags: 4.4.2022																	
Uppskipting og ljúning																	
DO	D1	D2	D3	D4	Stærðir												
Lokun	Rými hæð-röð	Notkun texti	Höfuð-flokkun	Eignar-hald	D5 Botnflötur m²	D5M Milliflötur m²	D6 Stigur m²	D7 Op m²	D8 Brúttóflötur m²	D9 Brúttóflötur sh < 1,8 m²	D10a Salarhæð min	D10b Salarhæð max	D11 Brúttó rúmmál m³	D12 Nettóflötur m²	D13 Eftir flötarmál m²	D14 Reikentala skiptarúmmáls	D15 Skiptarúmmál m³
					98,5	0,0	0,0	0,0	98,5	0,0			309,3	88,0	98,5		258,720
					98,5	0,0	0,0	0,0	98,5	0,0			289,6	88,0	98,5		258,720
A	0101	1. Hæð Sumarhús	N	0101	98,5	0,0	0,0	0,0	98,5	0,0	2,00	3,66	289,6	88,0	98,5	2,94	258,720
C	0103	Verönd	U	0101	193,0				193,0								
Athugasemdir																	
Samelgnir sumra																	
		Eignar-hald	Notkun texti	Y- eignarhald	Notkun texti	Reiðs-regla	Eignarflötur										
		Eignar-hald	Notkun texti	Birt flötarmál m²	Skiptarúmmál m³	Séragn m²	Séragn og samragn m²										
		0101	Sumarhús	98,5	258,720	258,720											
			Alls	98,5	258,720	258,720											
		Botnplata		Hjúpflötur		Ivar af		Ivar af		Eftir hæðarhönd		Ummál ofangráttar					
		Löð m²	Botnplata m²	Botnplata m²	Uvæggir m²	Glugga- og dyraop m²	Bak m²	Írælguggar og bakop m²	Eftir hæðarhönd								
		Matsluta 5873		19,7	98,5	158,5	40,5	105,0	0,0								
		Yfirlit															
		A rými	D5 Botnflötur m²	D5M Milliflötur m²	D7 op m²	D8 Brúttóflötur m² með V og F	D9 Brúttóflötur undir 1,8 m með V og F	D11 Brúttóflötur m²	D12 Nettóflötur m²	D13 Birt flötarmál m²							
		Svart A lokun	98,5			98,5		289,6	88,0	98,5							
		B rými															
		C rými															
		Fylgrymi (F)															
		Afþingarymi (V)															
		Botnplata															
		Samtals:	291,5	0,0	0,0	98,5	0,0	309,3	88,0	98,5							
		Flötarmál nýtingarhlutfalls er A rými + B rými, undanskilið er brúttóflötarmál rýma með salarhæð lagri en 1,8 m, samkvæmt skiptareglugerð 2013 (breyting var gerð 2016). Notkun rýma hefur ekki áhrif á útreikning nýtingarhlutfalls.															
		Flötarmál til útreiknings nýtingarhlutfalls				98,5	5.000,0		0,02								

Skráningartafla

Byggingarlýsing:

Húsið Húshólsbraut 3 matshluti 01 er frístundahús í landi Öndverðarnes Grímsnes- og Grafningshreppi Árnéssýslu. Landnúmer er 169988 og staðgreinir er 8719-1-96030030. Núv. hús er timburhús byggt á staurum. Gert er ráð fyrir að byggja við húsið skv. meðf. teikn. og lýsingu. Húsið samræmist núv. deiliskipulagi.

Núv. hús:
 Núv. hús er byggt úr timburgrind 50x120mm sem stendur á gólfbitum 50x150 og dregurum 50x200mm og sem hvíla á steypum staurum. Veggir eru einangraðir í grind, klæddir að utan vindpappa og lóðréttum panel. Þaksperrur eru 50x150 c/c 600, borðaklæðning, undirlagspappi og bárujarn. Einangrað er á milli þaksperra rakavörn að neðan og loftklæðning. Gert er ráð fyrir að bæta 50x150mm þakásúsum ofan á núv. þakklæðningu, einangra á milli og setja gufuopinn þakpappa ofan á ása. Loftunarlistar 35x70mm settir ofan á ása c/c600mm 12mm krossviður og tvöfalt asfaltappalag þar á.

Viðbygging:

Sökkjar:
 Grafíð er út og settur þjappaður malarpúði. Sökkjar eru steinsteyptir á púða og fyllt inni grunn. Einangrað er niður með sökkjum með 50mm einangrun.

Gólf:
 Gólf er steinsteypt með 100mm plasteinangrun undir. Gólfhitalagnir eru steypar í plötu.

Veggir:
 Útveggir eru 45x145mm grind með 9mm krossvið utan á. 22mm loftunargrind þar á og klæðning er báraðar og lítaðar aluzinkplötur. 150mm steinullareinangrun í grind, rakaperra þar á, rafmagnsgrind 34x45mm og klæðning að innan.

Gluggar:
 Gluggar smíðast úr valinni furu með með oregon pine opnanlegum fögum.. Gler er 4+16+4 gasfyllt einangrunargler. U gildi glers er 1,1w/m²
 Í gólfstöðum gluggum er öryggisgler sbr. byggingareglugerð 112/ 2012 gr.8.5.2

Þak:
 Þak er borið uppi af útveggjum. Þaksperrur 45x245mm c/c 600mm. Einangrað er á milli sperra með 225mm þakull, rakaserra og 35x45mm rafmagnsgrind, loftklæðning þar á. Ofan á sperrur er klætt gufuopnum þakpappa. Loftunarlistar 35x70mm, 12mm krossviður og tvöfalt asfaltappalag þar á.

Lagnir:

Öll lagnakerfi hússins s.s. hiti, vatn, frárennsli, rafmagn og loftfræsting eru gerð í samræmi við gildandi reglugerðir og vísast til tekinga verkfræðings. Hiti kemur frá hitaveitu á svæðinu og er lagður með PEX-rörum að ofnum. Gólfhitakerfi er í viðbyggingu. Vatn kemur frá vatnsveitu á svæðinu. Vatnslagnir lagðar með AL-PEX rörum í veggjum og ídráttarrörum. Frárennsli í jörð lagt með PVC rörum og PP rörum innanhúss. Rafmagn kemur frá veitu RARIK á svæðinu. Raflagnir eru lagðar á hefðbundinn hátt í veggjum gólfi og lofti sbr. reglugerð um raflagnir. sjá teikn. raflagnahönnuðar.

Lóð:

Á lóðinni eru bílastæði sbr. afstöðumynd og verandir úr timbri. Rotþró er fyrir hendi sbr. afstöðumynd og skal fylgt ákvæðum heilbrigðisreglugerðar við frágang hennar.

Eldvarnir:

Í öllum herbergjum og geymslu skal komið fyrir reykskynjurum staðsettum í lofti. Slökkvitæki er staðsett í anddyri. Björgunarop eru í öllum svefnherbergjum sbr. teikn. Eldstæði og reykháfur er gert sbr. byggingareglugerð 112/ 2012 gr. 9.6.5 og 9.6.6

Nýbygging
 Nýv. hús skal vera samræmt og gert í samráði við aðalhönnuði. Hámarksgildi kolunartalna byggingarhluta sbr. varmat. útreikn:

- Byggingarhlutar U-gildi W/m² K
- Útveggir:0,40
 - Þak0,20
 - Gólf0,25
 - Gluggar/ karmar og gler mt.1,50
 - Hurðar.....1,50
 - Vegið meðaltal útveggja.....0,80

- Skýringar:
- 0101 Númer noteininga
 - RS Reykskynjararar
 - SI Slökkvitæki
 - bo. Björgunarop
 - nf. Gólfniðurföll
 - lr. Loftfræsting
 - N Nordur píla

STÆRÐIR:

ATH. Núv. sumarhús er skráð 51,3m² birt stærð

Núv. sumarhús	59,1m²	168,9m³
Nýb. sumarhús	39,4m²	120,7m³
Samtals alls:	98,5m²	289,6m³
Verandir	193,0m²	
Lóðarstærð	5000,0m²	
Lóðarnýting	0.2	

06.06.2022	yfirbyggingu á verönd
Breytingar dags.:	Skýringar
Verkefni:	Húshólsbraut3 Öndverðarnesi Grímsnes- og Grafningshreppi Árnéssýslu
Verkþáttur:	Aðaluppdráttur Afstöðumynd, byggingalýsing og skráningart
Mkv.: 1:1000	Dags.: 04.04.2022
Útgáfa:	Breytt: 06.06.2022
Hannað/ yfirf.:	IGÞ Teikn. nr.: 1

BYGGVIR ehf.

Hönnunar - og Tækniþjónusta
 Smiðjuvegi 11 200 Kópavogi
 Sími: 554 3523, gsm 897 3523, fax 554 3523
 netfang: igth@simnet.is
 Ingi Gunnar Þórðarson byggingafræðingur
 kt. 280453-3239

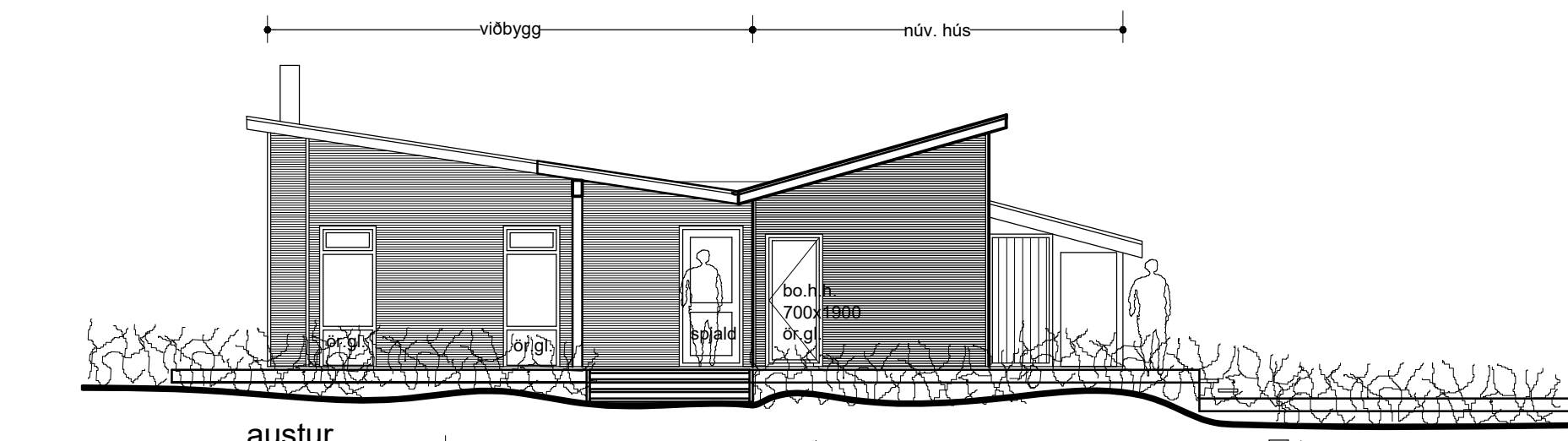

austur

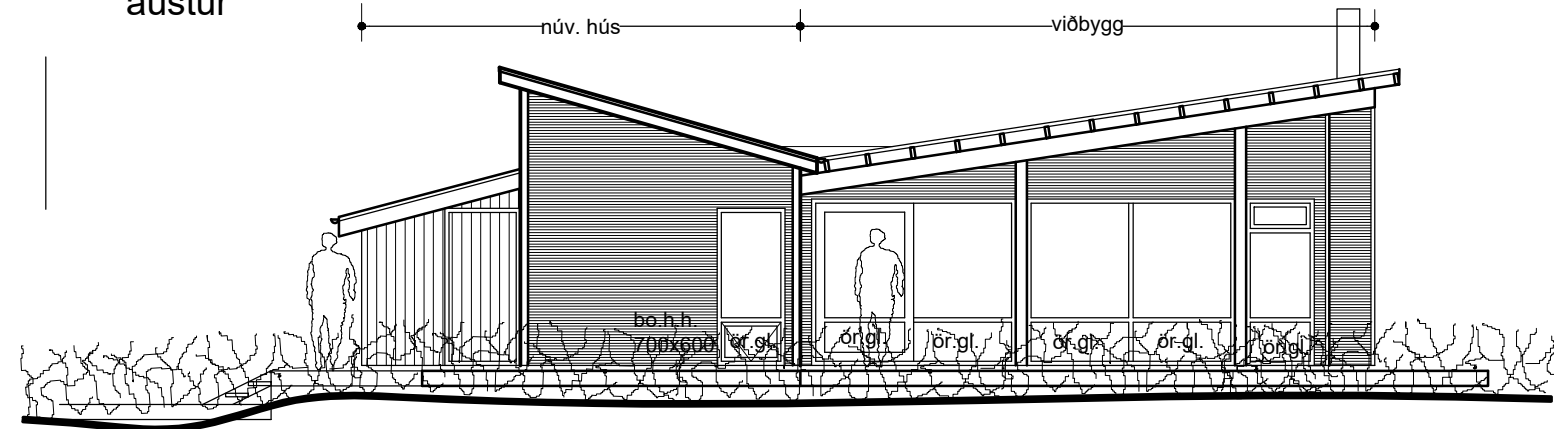

vestur

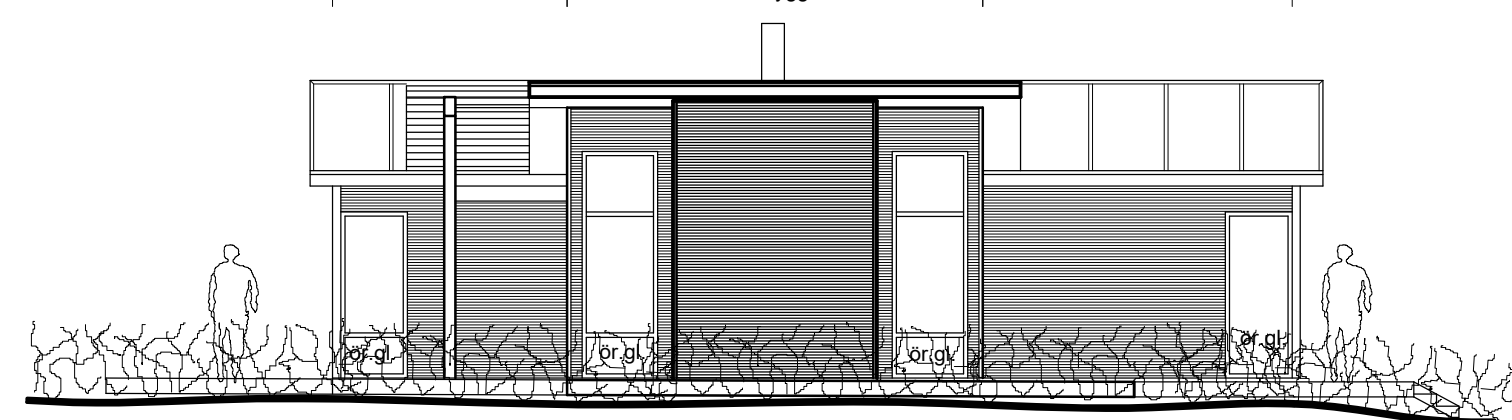

suður

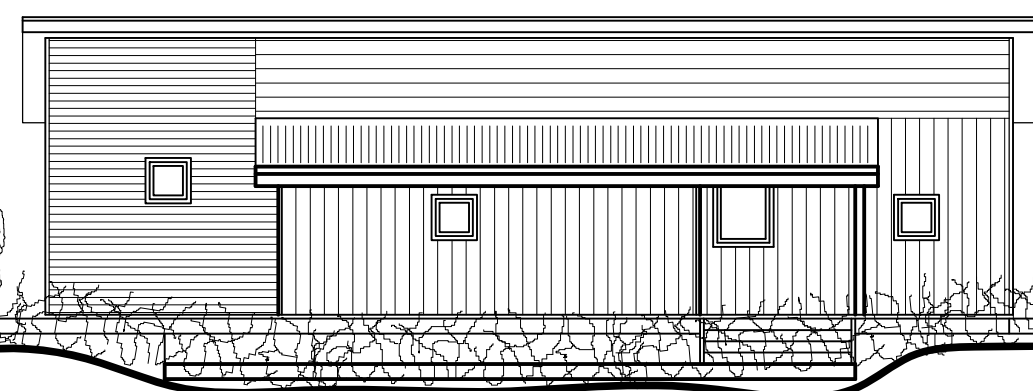

norður

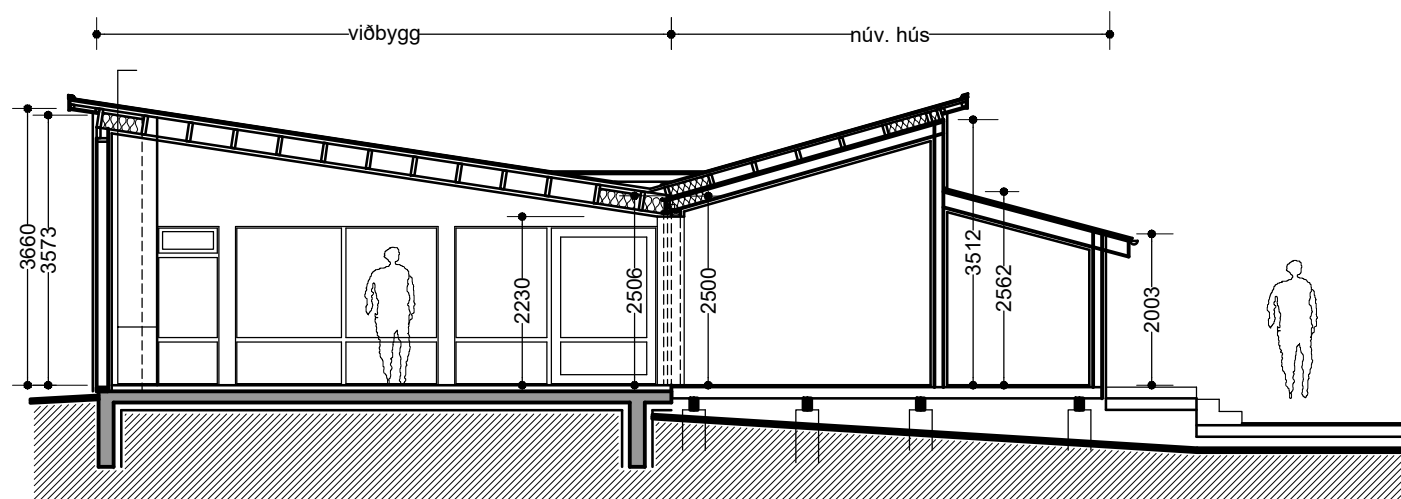

Þversnið A-A

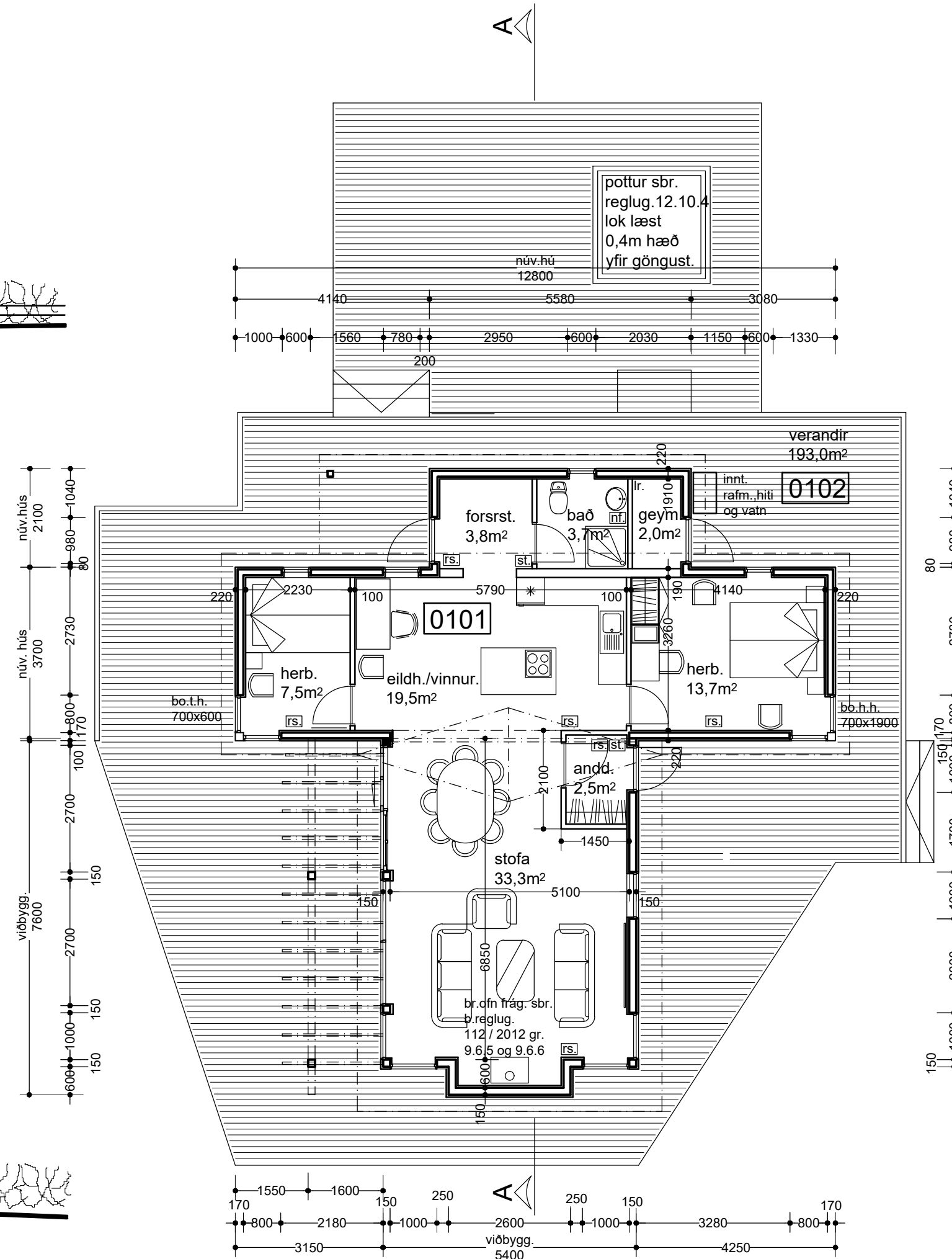

Skýringar:

- 0101 Númer notaininga
- RS Reykskynjararar
- SL Slökkvitæki
- bo. Björgunarop
- nf. Gólfniðurföll
- lr. Loftræsing
- Norður píla

06.06.2022	yfirbyggingu á verönd
Breytingar dags.:	Skýringar
Verkheiti: Húshólsbraut3 Öndverðarnesi Grímsnes- og Grafingshreppi Árnessýslu	
Verkþáttur: Aðaluppdráttur Grunnmynd, þversnið og útlit	
Mkv.: 1:100	Dags.: 04.04.2022
Útgáfa:	Breytt: 06.06.2022
Hannað/ yfirf.: IGP	Teikn. nr.: 2
Undirritun:	

BYGGVIR ehf.

Hönnunar - og Tækniþjónusta
Smiðjuvegi 11 200 Kópavogi
Sími: 554 3523, gsm 897 3523, fax 554 3523
netfang: igth@simnet.is
Ingi Gunnar Þórðarson byggingafræðingur
kt. 280453-3239