

GRUNNMYND 1:100

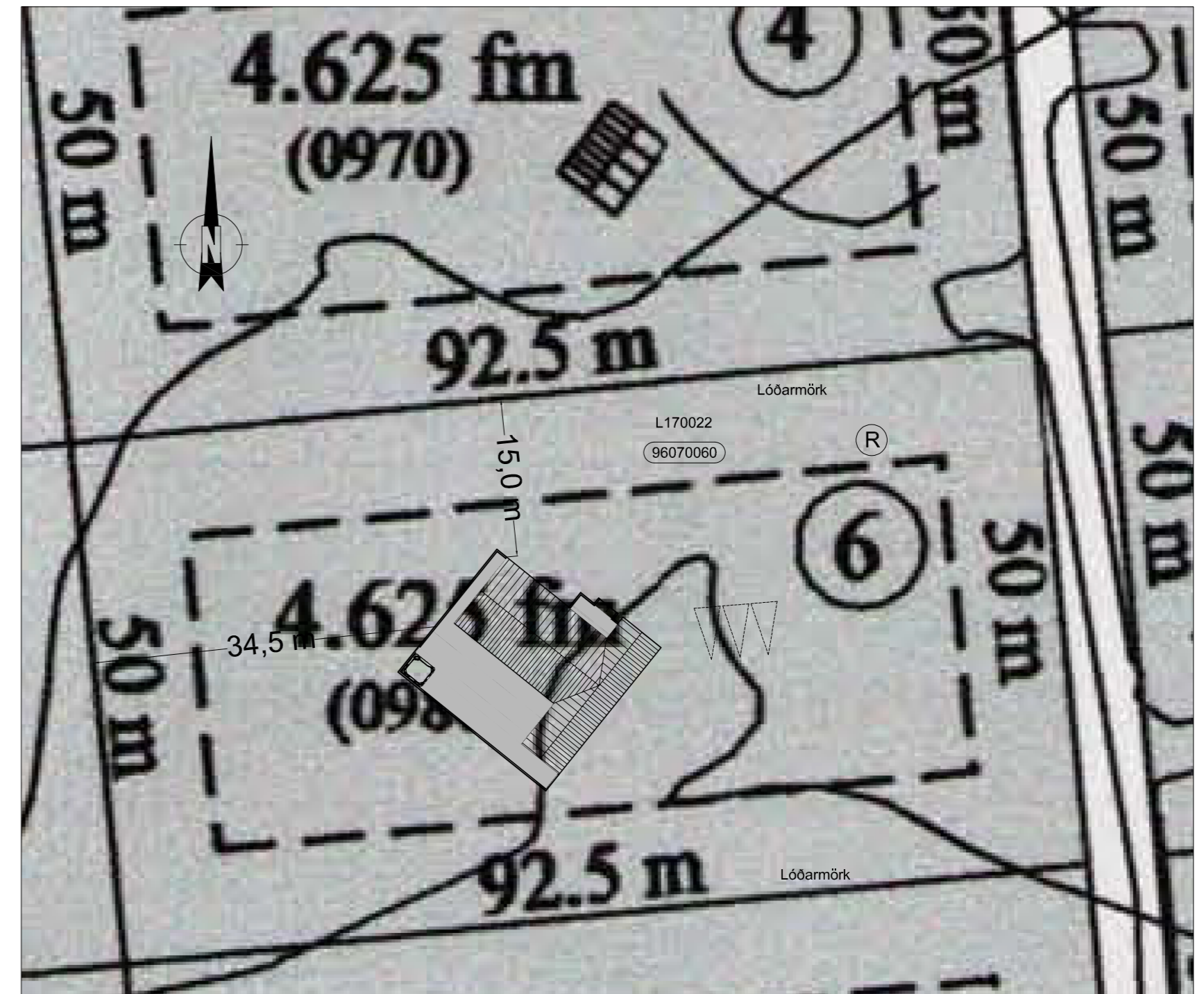
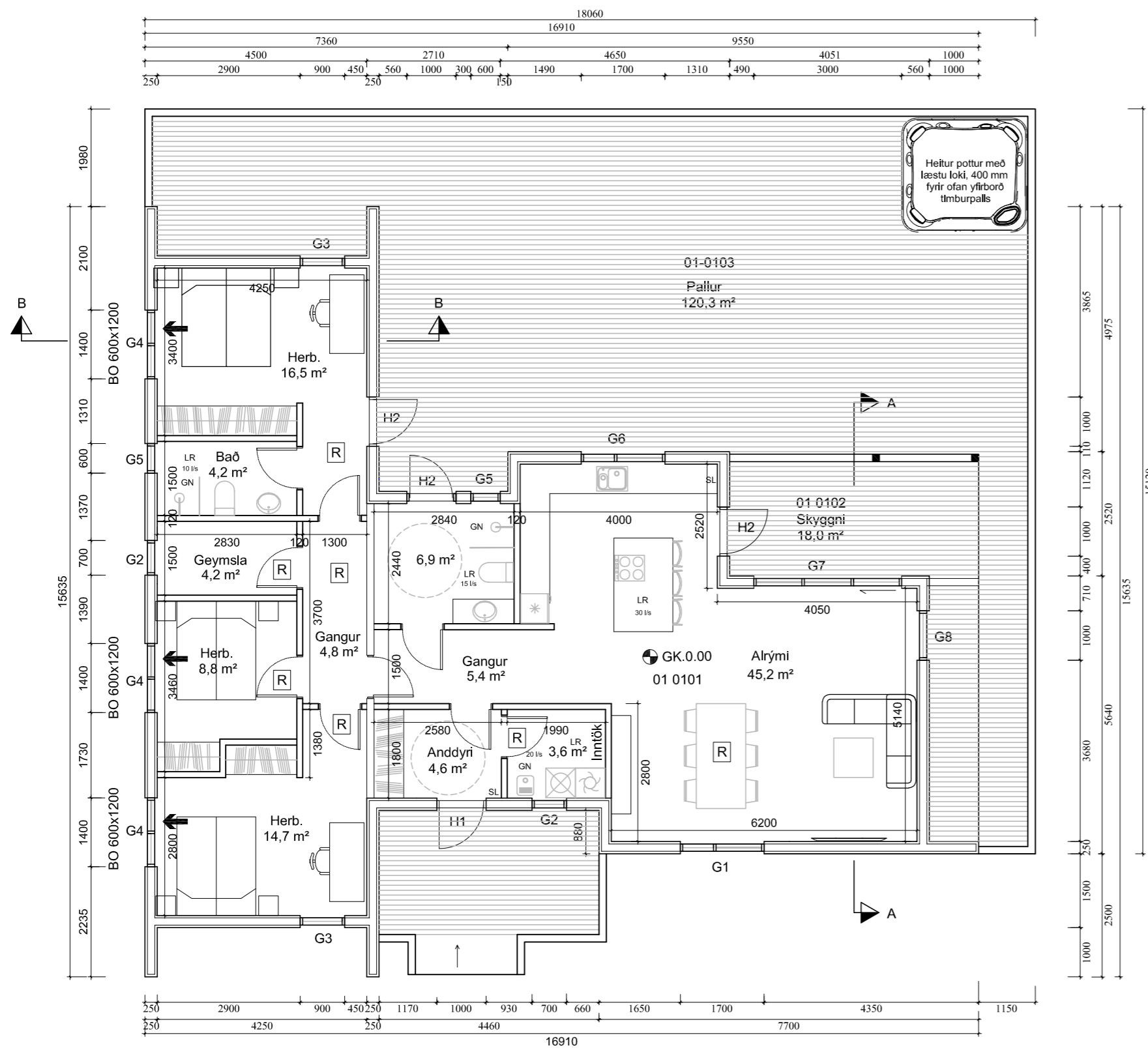

AFSTÖÐUMYND 1:500

Dags.	Breytingar	Nr.	Nafn
 meter teiknistofa ehf Þverholti 3, 270 Mosfellsbæ Gsm: 7790004, Gsm: 8940059 meter@meter.is, www.meter.is			
KOTHÓLSBRAUT 6, GRÍMSNES OG GRAFNINGSHREPPUR			
GRUNNMYND OG AFSTÖÐUMYND			
TÖLVUSKRÁ	HANNAÐ	TEIKNAD	YFIRFARID
910-805-KOTHÓLSBRAUT 6	FO	FO	FO
SAMÞYKKT	FRIÐRÍK ÓLAFSSON	2303592459	TEIKNING NR.
			910-A1
			MKV.
			1:100/1:500
			BLAÐ NR.
			A-01
			DAGS.
			17.08.2022
			VERK NR.
			910

Hönnunarstjóri hússins er Friðrik Ólafsson.
Greinagerð aðalhönnuðar / byggingarlýsing.
Götuheiti : KOTHÓLSBRAUT 6, GRÍMSNES OG GRAFNINGSHREPPUR
Landnúmer : 170022
Staðgreinir : 8719-1-96070060

ADGENGI

Byggingin og aðkoma er hönnuð á forsendum algildrar hönnunar skv. gr. 6.1.2 og gr. 6.1.3 í byggingarreglugerð. Hindrunarlaus umferðarbreidd allra inngangsdýra byggingar skal minnst vera 0,83 m og samsvarandi hindrunarlaus hæð minnst 2,07 m. Hindrunarlaus umferðarbreidd allra svala- og garðdýra skal minnst vera 0,80 m og samsvarandi hæð minnst 2 m. Þröskuldur við inngangsdýr/útdýr, svala- og garðdýr skal ekki vera hærrí en 25 mm. Hindrunarlaus umferðarbreidd allra innihurða skal minnst vera 0,80 m og samsvarandi hæð minnst 2,00 m. Gangar og anddyri innan íbúða eru samkv. lið 4 gr. 6.4.4 í byggingarreglugerð. Í einu herbergi, stofu, baðherbergi og í eldhúsi skal vera hindrunarlaust athafnarymi amk 1,5 m í þvermál eða flötur 1,3x1,8 m. Frágangur lóðamarka skal vera gerður í samráði við lóðarhafa aðliggjandi lóða. Tengibúnaður vegna hleðslu rafbíla skal vera skv. gr. 6.7.1 í byggingarreglugerð. Ávallt skal leitast við að gera byggingar og lóðir þannig að þær séu öllum aðgengilegar. Á það við um frágang lóðar, innra skipulag og aðgengismál. Auðkenni um staðsetningu frístundahúss sem gefa má upp til neyðarlínu skal vera staðsett utandyra á útvegg.

UNDIRSTÖÐUR, GRUNNPLATA OG EINANGRUN

Sökkulveggir og gölfplata eru staðsteypt. Sökkulveggir eru einangraðir að utan með 50 mm sökkuleinangrun, klædd með takka/drendúk. Steypt plata er einanguð með 100 mm Polystyrene/plasti. Útveggir eru úr timbri, einangraðir með 145mm steinullareinangrun. Þak er einangrað með 220 mm steinullareinangrun með vindvörn. Tryggja skal a.m.k 25 mm loftræst bíl fyrir ofan einangrun fyrir loftun þaks. Loftun þaks skal vera skv. útreikningi. Gluggar og hurðir eru áll. Allt gler í gluggum og hurðum skal vera K- gler. Öryggisgler skal vera í gölfslóðum gluggum og glerhurðum skv. gr. 8.5.2 í byggingarreglugerð 112/2012.

BURÐARVIRKI

Burðarvirki útveggja er 145 mm timburgrind stíff af með rakaheldum 9 mm krossvið. Að utan loftunarlektur 21 mm og standandi lerkiklæðning. Raka-sperra er á innanverðum veggjum, 20 mm rafmagnsgrind, klætt með gipsi. Léttir innveggir eru 120 mm gífsveggir, einangraðir, klæddir beggja vegna. Veggir í votrymum eru klæddir með rakapólum gífsplötum. Kraftsperrur eru yfir svefnálmum. Í alrými og eldhúsi er upptekið loft og þakvirki er haldið uppi með innveggjum og límtrésbitum. Þakdúkur með öndunareiginleikum og lektað og klætt með lituðu stáli/áli í dökkum lit. Hitamegin við einangrun í þaki er rakasperra, lagnagrind 45 mm og gipsklædd loft. Utan á timburgrind kemur 9mm krossviður og loftræst timburklæðning. Setja skal músanet að neðan allan úthringinn. Þakhallinn er 14° yfir svefnálmum en 20° yfir eldhúsi og alrými. Loftklæðning í íbúð er í flokki 2.

HLJÓÐVIST

Húsið skal að lágmarki uppfylla kröfur til hljóðvistarflokks C skv. staðlinum ÍST 45.

ÖRYGGI OG BRUNAVARNIR:

Byggingin er í notkunarflokki 3. Slökkvitæki er staðsett í anddyri og eldhúsi. Reykskynjarar eru staðsettir í svefnherbergjum, alrými, gangi og þvottahúsi. Í íbúð skal vera læstur lyfjaskápur. Eldvarnarteppi skal vera í eldhúsi. Gera skal ráðstafanir svo að heitt vatn valdi ekki brunaskaða. Það skal gert með viðurkenndum blöndunartækjum á töppunarstað og varmaskiptir. Eða uppblöndun sem tryggir að vatn fari ekki að töppunarstað með hærra hitastigi en 60° C. Í svefnherbergjum eru björgunarop sem uppfylla kröfur byggingarreglugerðar. Björgunarop á gluggum er með ljósmál 600 x1200 mm. Húsið uppfyllir einnig kröfur um varmaeinangrun. Heitur pottur skal vera með læstu loki.

LOFTRÆSING

Vélræn loftræsing, útsog skal vera úr eldhúsi, þvottah. og baði en í öðrum rýmum er loftað út um opnanleg fög. Útsog úr eldhúsi er 30 l/s. Útsog úr þvottahúsi 20 l/s. Útsog úr baði er 10 l/s og 15 l/s.

LAGNIR

Neysluvatnslagnir eru rör í rör lagnir. Kaldavatnslagnir eru undir einangrun botnplötu en heitavatnslagnir eru steyptar í botnplötu. Húsið er hitað upp með gölfhitalögnum, steyptar í plötu. Allt lagnaefni skal vera gæðavottað af viðurkenndum aðilum. Inntök hitaveitu, vatns og rafmagnsveitu eru í þvottahúsi. Lagnir eru í veggjum og gólfi. Hitastig vatns við töppunarstaði skal ekki vera það hátt að það skapi hættu á húðbruna. Einnig skal með öryggisbúnaði neysluvatnskerfa t.d varmaskipta eða uppblöndunarloka koma í veg fyrir að hiti fari upp fyrir 65°C. Allt lagnaefni skal vera gæðavottað af viðurkenndum aðilum. Frárennslislagnir frá húsi skal leiða í rotþró á lóð. Stærð rotþróar skal ákvörðuð af lagnahönnuði í samræmi við gildandi lög og reglugerðir, en skal að lágmarki vera 3000 lítra. Sorpi skal komið fyrir í sorpgámum sveitarfélagsins.

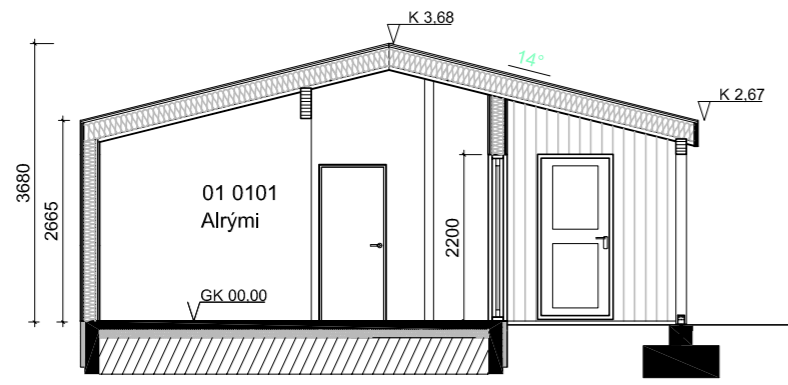

SNID A - A 1:100

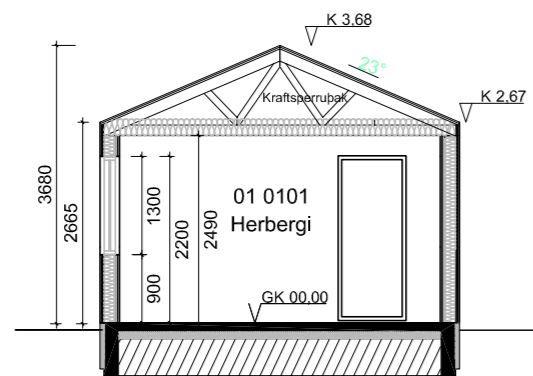

SNID B - B 1:100

Kólnunartölur skv. byggingarreglugerð, tafla 13.01.

Útveggir	U - gildi = 0,30 w/m ² C
Þak	U - gildi = 0,20 w/m ² C
Botnplata	U - gildi = 0,30 w/m ² C
Gluggar og hurðar	U - gildi = 2,0 w/m ² C

Kólnunartölur byggingahluta skv. útreikningum.

Útveggir	U - gildi = 0,27 w/m ² C
Þak	U - gildi = 0,19 w/m ² C
Botnplata	U - gildi = 0,25 w/m ² C
Gluggar og Hurðar	U - gildi = 1,80 w/m ² C

Varmatap.

Húsið uppfyllir kröfur um varmaeinangrun húsa sem settar eru í byggingareglugerð og ÍST 66.

Helstu stærðir.

Sumarhús bruttó.....	139,6 m ²
Sumarhús bruttó.....	471,1 m ³
Lóð.....	4625,0 m ²
Nýtingahlutfall.....	0,03
Bílastæði.....	3 talsins

SKÝRINGAR

Sög	SAMLÍMT ÖRYGGISGLER		
[S]	SLÖKKVITÆKI	↑ 0.00	KÓTAR Á GRUNNMYND
[R]	REYKSKYNJARI	↑ 0.00	KÓTAR Á SNIÐMYNDUM
BO	BJÖRGUNAROP	↔ LR	LOFTRÆSING
[0101]	NOTEININGANÚMÉR	• GN	GÓLFNIDURFALL

← RÝMINGARLEIÐ

Dags.	Breytingar:	Nr.	Nafn:
 <small>Gsm: 7790004 meter@meter.is, www.meter.is</small>			
KOTHÓLSBRAUT 6, GRÍMSNES OG GRAFNINGSHREPPUR			
SNID A, SNID B, BYGGINGARLÝSING/GREINARGERÐ OG SKÝRINGAR			
TÖLVUSKRA	HANNAÐ	TEIKNAD	YFIRFARID
910-805-KOTHÓLSBRAUT 6	FO	FO	FO
SAMPYKKT	Friðrik Ólafsson	2303592459	
	TEIKNING NR.	910-A2	MKV.
			1:100
	DAGS.	17.08.2022	VERK NR.
			910
			BLAÐ NR.
			A-02

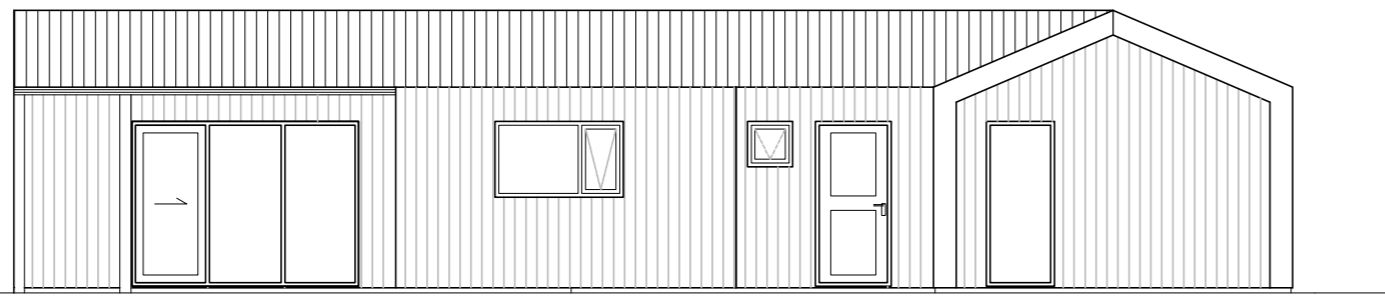

Suður 1:100

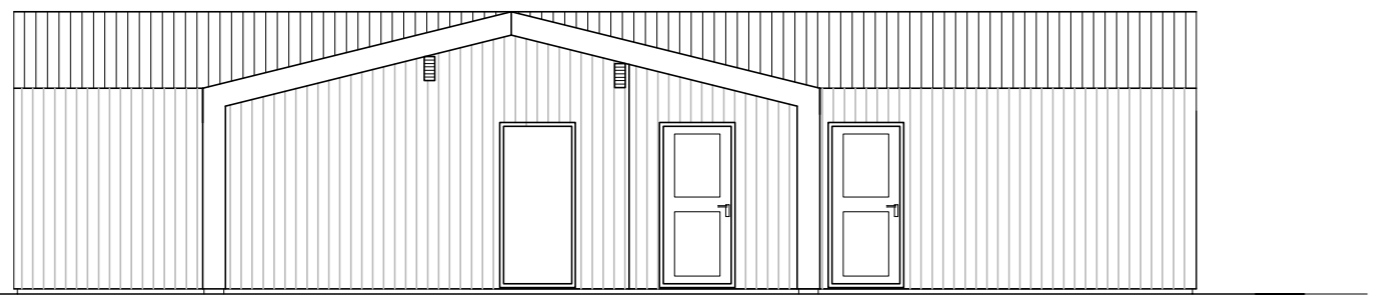

Vestur 1:100

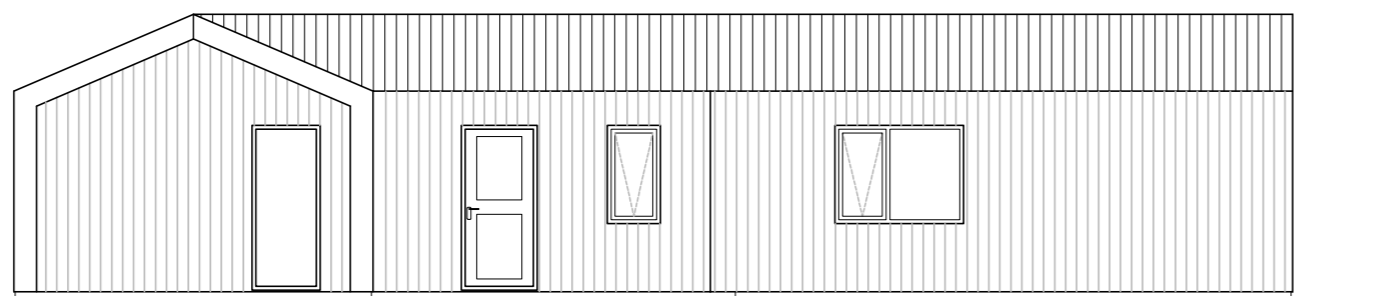

Norður 1:100

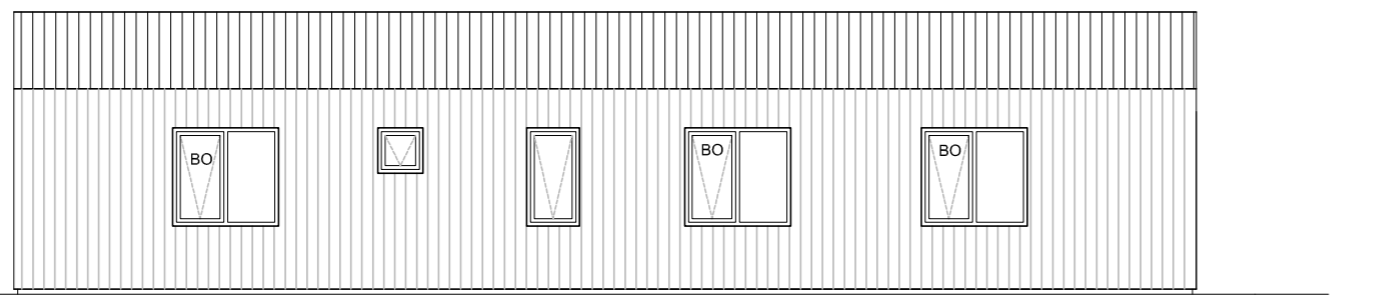

Austur 1:100

Dags.	Breytingar:	Nr.	Nafn:

meter teiknistofa ehf
 Þverholti 3, 270 Mosfellsbæ

Gsm: 7790004
 meter@meter.is, www.meter.is

KOTHÓLSBRAUT 6, GRÍMSNES OG GRAFNINGSHREPPUR

ÚTLIT OG SKÝRINGAR

TÖLVUSKRÁ 910-805-KOTHÓLSBRAUT 6	HANNAÐ FO	TEIKNAD FO	YFIRFARID FO	ÚTGÁFA-BLÁÐAST. 01-A2
SAMPYKKT Friðrik Ólafsson 2303592459	TEIKNING NR. 910-A3	MKV. 1:100	BLAÐ NR. A-03	
<i>FOLTSSON</i>	DAGS. 17.08.2022	VERK NR. 910		

Skráningartafla: Kothólsbraut 6				Skrásetjari: Friðrik Ólafsson															
Landeignanúmer: L170022				Kennitala: 230359-2459															
Matshlutanúmer: 01				Dags.: 24.8.2022															
Prenta				Útgáfa: 5.00															
Uppskipting og lýsing					Stærðir														
D0	D1	D2	D3	D4	D5	D5M	D6	D7	D8	D9	D10a	D10b	D11	D12	D13	D14	D15		
Lokun	Rými hæð-röð	Notkun texti	Höfuð-flokkun	Eignar-hald	Botnflötur m²	Milliflötur m²	Stigar m²	Op m²	Brúttóflötur m²	Brúttóflötur sh < 1,8	Salarhæð min	Salarhæð max	Brúttó rúmmál m³	Nettóflötur m²	Birt flatarmál m²	Reiknitala skiptarúmmáls	Skiptarúmmál m³		
Matshluti Botn					139,6	0,0	0,0	0,0	139,6	0,0			471,1	118,9	139,6		376,913		
1. Hæð					139,6	0,0	0,0	0,0	139,6	0,0			443,2	118,9	139,6		376,913		
A	0101	Sumarhús	N	0101	139,6				139,6		2,67	3,68	443,2	118,9	139,6	3,17	376,913		
B	0102	Skyggni	U	0101	18,0				18,0										
C	0103	Timburpallur	U	0101	120,3				120,3										
Athugasemdir																			
Sameignir sumra																			
Eignar-hald Notkun texti Y-eignarhald Notkun texti Reikni-regla Eignarhlutur																			
Skiptarúmmál																			
Eignar-hald Notkun texti Birt flatarmál m² Séreign m² án sameignar Séreign og sameign m²																			
0101 Sumarhús 139,6 376,913 376,913																			
Alls 139,6 376,913 376,913																			
Botnplata																			
Hjúpflötir																			
Löö m² Botnplata m² Botnplata m² Útveggir m² Glugga- og dyraop m² Þak m² Þakgluggar og þakop m² Efsti hæðarkóti Ummál ofanjarðar																			
Matshluti 4625,0 27,9 139,6 180,5 33,3 183,0																			
Yfirlit																			
D5 Botnflötur m² D5M milliflötur m² D7 op m² D8 Brúttóflötur m² með V og F D9 Brúttóflötur undir 1,8 m með V og F D11 Brúttórúmmál m³ D12 Nettóflötur m² D13 birt flatarmál m²																			
A rými 139,6 139,6 443,2 118,9 139,6																			
Svalir A lokun																			
B rými 18,0 18,0																			
C rými 120,3																			
Fylgirými (F)																			
Afgangsrými (V)																			
Botnplata 27,9																			
Samtals: 277,9 0,0 0,0 157,6 0,0 471,1 118,9 139,6																			
Flatarmál nýtingarhlutfalls er A rými + B rými, undanskilið er brúttóflatarmál rýma með salarhæð lægri en 1,8 m, samkvæmt skýpulagsreglugerð 2013 (breyting var gerð 2016). Notkun rýma hefur ekki áhrif á útreikning nýtingarhlutfalls.																			
m² Löö m² Hlutfall																			
Flatarmál til útreiknings nýtingarhlutfalls 157,6 4.625,0 0,03																			

Dags.	Breytingar:	Nr.	Nafn:
 meter teiknistofa ehf Þverholti 3, 270 Mosfellsbæ <small>Gsm: 8940059 meter@meter.is, www.meter.is</small>			
KOTHÓLSBRAUT 6, GRÍMSNES OG GRAFNINGSHREPPUR			
SKRÁNINGARTAFLA			
TÖLVUSKRÁ	HANNAÐ	TEIKNAD	YFIRFARID
910-805-KOTHÓLSBRAUT 6	FO	FO	FO
SAMPYKKT Friðrik Ólafsson 2303592459	TEIKNING NR.	MKV.	BLAÐ NR.
<i>FÓLTSO</i>	910-A4		SKRAN
	DAGS.	VERK NR.	
	17.08.2022	910	