

Byggingarlýsing
Öndverðarnes 2, lóð, Landeignanúmer L170117
Grímsnes og Grafningshreppi

a. Almenn:

Götuheiti:
Öndverðarnes 2, lóð
Landeignanúmer: L170117
Staðgr.nr.: 8719-1-98000230

Byggingarleyfisskyld framkvæmd fyrir einnar hæðar 115.2m² sumarhús og einnar hæðar gestahús, hvoruvegja úr timbri á lóð nefnd Öndverðarnes 2 í Grímsnes og Grafningshreppi, eins og meðfylgjandi teikningar sýna.

b. Starfsemi og notkun:

Um er að ræða mannvirki í notkunarflokk 3, frístundahús. Utan á húsunum mun verða auðkenni um staðsetningu sem gefa má upp til neyðarlínu, sbr. gr. 9.8.7 í byggingarreglugerð 112/2012.

c. Helstu stærðir:

Einnar hæðar íverurými.	Stærðir:	Gestahús			
	Aðalhús	brúttó m ³	brúttó m ²	brúttó m ³	brúttó m ²
Heiti hæðar:					
1. hæð	115.2	351.900	40.0	140.0	
Heild: brúttó	115.2	351.900	40.0	140.0	

d. Stærð lóðar, nýtingarhlutfall:

Lóðarstærð: 11,600.0 m²
Nýtingarhlutfall með gestahúsi (115.2m²+40.0m²): 0.0134 %
3 bílastæði verða á lóðinni.

e. Burðarvirki:

Húsið verður timburhús, reist á steypum sökklum og botnplötu er úr 195mm þykkri timburgrind einangruð með 140mm þykkri steinull.

Útveggir eru byggðir úr 45*145mm burðarvið (max c/c 600mm) og verða klæddir vatnsvarðri krossviðsklæðningu, vindpappa og lituðaðri aluzink klæðningu. Innveggir verða byggðir úr 45*70mm grindarefni (max c/c400mm) og gífsplötum. Þakið verður byggt upp af 45*245mm burðarvið (max c/c 600mm), klætt með tréborðum, ásoðnum tjörupappa, lektum og bárujárnri og verður þakhalli 9°. Þak er einangrað með 200mm steinull með áfestum vindpappa. Loftun þaks verður í samræmi við byggingareglugerð, þ.e. að lágmarki 25mm bil yfir loftunarpappa einangrunar og loftunarp inn og út úr hverju loftbili vera minnst 1000mm² fyrir hvern fermeter þakflatar.

f. Utanhússfrágangur og litaval:

Útveggir.
Klæðning utanhúss verður gráleit og litur glugga verður nær hvítur.
Þak.
Þakið verður byggt upp af trébitum, klætt með tréborðum, ásoðnum tjörupappa, lektum og bárujárnri - með 9° halla.

Gluggar.

Allir gluggar verða timburgluggar með álkápu í nær hvítum lit. Gler verður tvöfalt einangrunargler með a.m.k. 12 mm loftbili. Vegið U- gildi glugga skal ekki vera meira en 2.0 (W/m²K). Verksmiðjuframleiddir gluggar skulu vera CE vottaðir. Í gólfstöðum gluggum og hurðum verður öryggisgler í samræmi við gr. 8.5.2 í byggingareglugerð 112/2012.

h. Einangrun og leiðnitap:

Útveggir verða einangraðir með 145mm steinullareinangrun.
Þak verðir einangrað með 200mm steinullareinangrun.
Í botnplötu verður einangrað með 100 mm plasteinangrun.

i. Innanhússfrágangur:

Allar klæðningar verða a.m.k. í flokki 2. Innveggir verða gífsklæddir tréveggir. Allar innihurðir verða yfirfelldar og spónlagðar/sprautulakkaðar. Einungis er heimilt að nota byggingavörur sem hafa hlotið staðfestu tilnefnds aðila á samræmingu eða eru CE-merktar, samanber kafla VIII í Mannvirkjalögum.

k. Lagnir:

Vatn og hiti: Húsið verður kynnt með gólfhita. Hitað er með hitaveitu. Lagnaðir verða í botnplötu - rör í rör kerfi. Hámarksþiti neysluvatns verður ekki hærra en 62°C. Hiti við töppunarstaði á böðum skal ekki fara yfir 43°C.

Loftræsing: Loftræsing lokaðra rýma skal uppfylla grein 10.2.5. í byggingarreglugerð. Öll rými verða loftræst með opnanlegum gluggum.

l. Brunavarnir:

Kröfur um brunamótstöðu á skal fara eftir ákvæðum byggingareglugerðar. Á teikningum eru útgönguleið sýnd svo og reykskynjari. Slökkvitæki verður við útihurð.

m. Hljóðvistarkröfur:

Hljóðvist í byggingunni verður í samræmi við gildandi byggingareglugerð nr. 112 og í samræmi við ÍST 45.

n. Algild hönnun:

Húsið mun ekki uppfylla kröfur um algilda hönnun.

o. Frágangur lóðar

Landi á lóð er haldið eins óhreyfðu og auðið er.

p. Meðhöndlun sorps

Sorp er flokkað og því komið í þar til gerða gáma í eigu sveitarfélagsins.

q. Frárennsli

Frárennsli fer í 3,600l þrískipta rotþró og mun frágangur hennar vera í takt við leiðbeiningar Umhverfisstofnunar.

Undirritaður er aðalhönnuður og jafnframt hönnunarstjóri

skv. gr. nr.: 24 í lögum nr. 160 frá 2010 með fullt umboð lóðarhafa.

Reykjavík, 28. febrúar 2021,

Sveinbjörn Jónsson

Landnúmer: L170117
Staðgreinir: 8719-1-98000230

Öndverðarnes 2, lóð

Skrásetjari:Sveinbjörn Jónsson
Dagsetning:28. desember, 2021

TAFLA 1 ORKURAMMI

Byggingarhluti	Lýsing	Flatarmál A (m ²)	U W/(m ² K)	U· A W/K
Þak	Létt timburþak	116,2	0,20	23,24
Steyptir veggir	200mm, einangrað að utan	0,0	0,40	0
Léttir veggir	Timburveggir kvista og að skemmu	119,7	0,30	35,91
Gólf	Steypt gólf með gólfgeisla (einföld)	115,2	0,30	34,56
Gluggar/Hurðir	Einangraðir gluggar	34,9	2,00	70
Orkurammi			Σ U· A	164

TAFLA 2 RAUNTAP GEGNUM HJÚP OG BOTNPLÖTU

Byggingarhluti	Lýsing	Flatarmál A (m ²)	U W/(m ² K)	U· A W/K	Einangrunarp. mm
Þak	Létt timburþak	116,2	0,20	23	210
Steyptir veggir	200mm, einangrað að utan	0,0	0,40	0	120
Léttir veggir	Timburveggir kvista og að skemmu	119,7	0,29	34	140
Gólf	Steypt gólf með gólfgeisla (einföld)	115,2	0,25	12	100
Gluggar		28,8	1,70	49	
Hurðir		6,1	1,66	10	
Rauntap			Σ U· A	130	

TAFLA 3 TAP GEGNUM KULDABRÝR

Kuldabryr	Lengd L	ψ(W/mK)	ψ·L (W/K)
Lóðréttar kuldabryr við úthorn	13,2	0,04	0,53
Láréttar kuldabryr við plötuskil	0,0	0,83	0,00
Lóðréttar kuldabryr við útvegg/innvegg	0,0	0,83	0,00
Kuldabryr við svalir	0,0	0,83	0,00
Kuldabryr útistigi-útveggur	0,0	0,60	0,00
Kuldabryr við glugga	24,8	0,04	0,99
Kuldabryr við hurðir	4,6	0,04	0,18
Sökkull undir útvegg	22,0	0,48	4,53
Sökkull undir innvegg	0,0	0,46	0,00
Aðrar	0,0		0,00
Kuldabryr		Σ ψ· L	6,2

ORKURAMMI (Tafla 1)		164	Krafa
RAUNTAP GEGNUM HJÚP OG BOTNPLÖTU (Tafla 2)	130		
TAP GEGNUM KULDABRÝR (Tafla 3)	6		
Tafla 2+3		136	Raun
Er Krafa/Raun>1,0 ?		1,20	í lagi

Grein 13.2.4	U- gildi gluggaglerja
Leiðnitap á fermetra gólfs pr. °C	1,18 W/m ² °C
Grein 13.3.2	Fast gler 1,10
Útveggir, vegið meðaltal	Opnanlegt fag 1,90
	0,61 í lagi

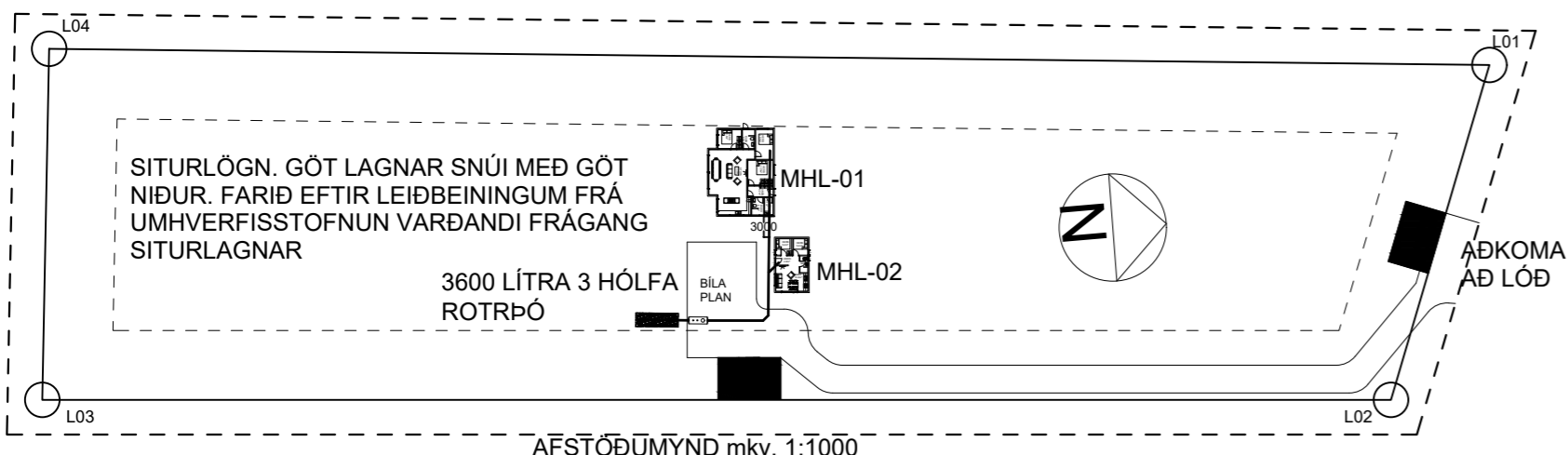

NOTAÐAR ERU TEIKNINGAR AÐALHÖNNUÐAR Í SAMRÆMI VIÐ SAMÞYKKTA AÐALUPPRÆTTI

Sveinbjörn Jónsson kt. 261254-7949

STAÐGREINIR 8719-1-98000230
LANDNÚMÉR L170117

verkkaupi: SKARPHÉDINN KJARTANSSON
kt. verkkaupa:

Öndverðarnes 2, lóð - Landnúmer L170117

efni: GRUNNMYND-ÚTLIT-SNIÐ
AFSTÖÐUMYND

mælikvarði: 1:100 verknr: 2294-13
frumstærð blaðs:
teiknað: SvJ teikn.nr: A100
yfirfarið: endursk:

dagsetning útgáfu: DESEMBER 2021

VERKFRÆÐISTOFAN®
möndull
Birkihlið 8, 105 Reykjavík
Sími 892-7991, kt. 591184-1139
Netfang sveinbjorn@mondull.is

Útgefandi: Sveinbjörn Jónsson kt: 261254-7949

Uppdráttur þessi er útgefin af undirrituðum fyrir hönd eignaða höfundarréttar, Möndull ehf. Eigi má með neinum hætti afrita upprátt þennan án skriflegs leyfis höfundar.

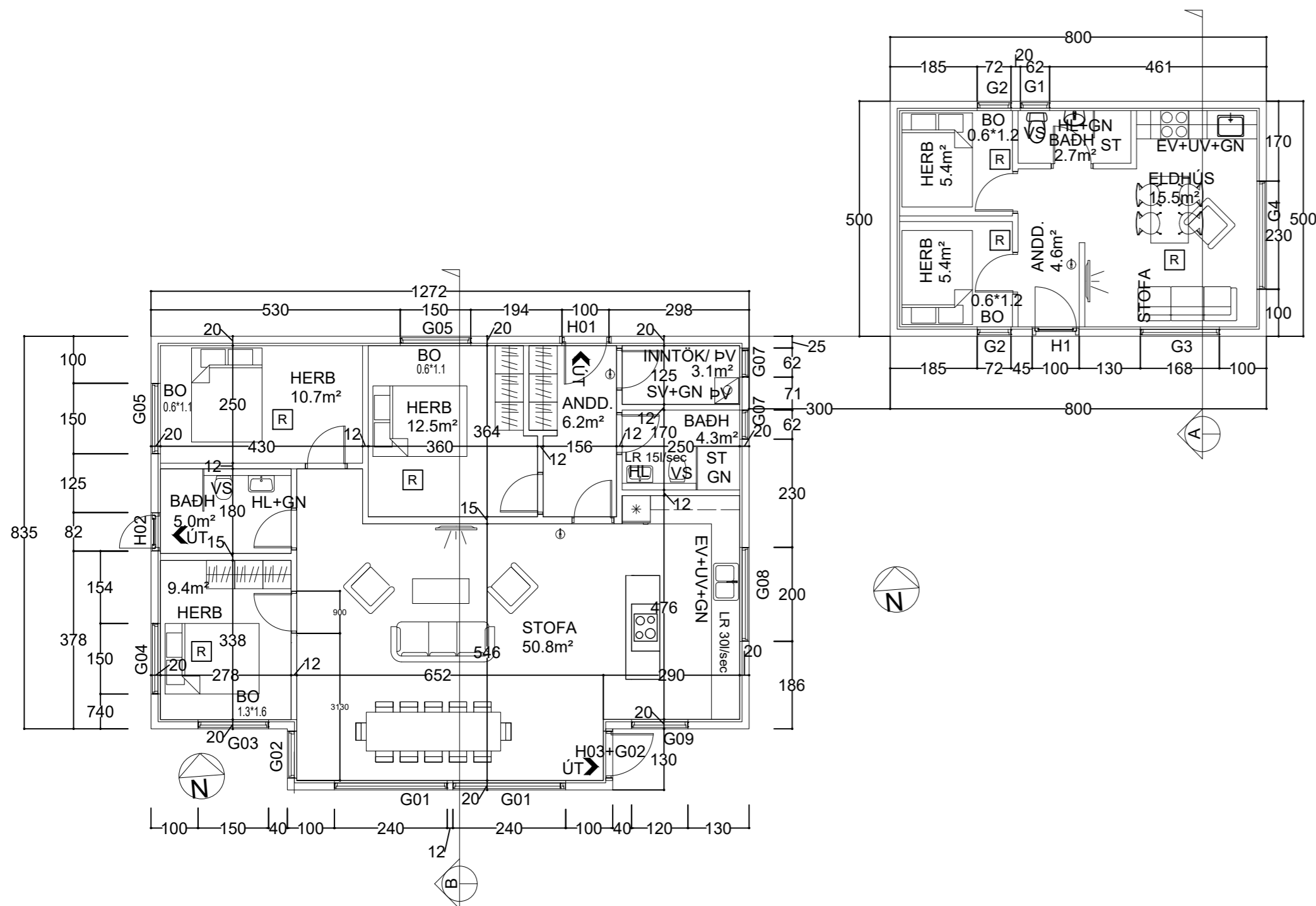

BYGGINGARLÝSING SJÁ TEIKNINGU A-100

NOTAÐAR ERU TEIKNINGAR AÐALHÖNNUÐAR
Í SAMRÆMI VIÐ SAMÞYKKTA AÐALUPPRÆTTI

Sveinbjörn Jónsson kt. 261254-7949

STAÐGREINIR 8719-1-98000230
LANDNÚMÉR L170117

verkkaupi: SKARPHÉDINN KJARTANSSON
kt. verkkaupa:

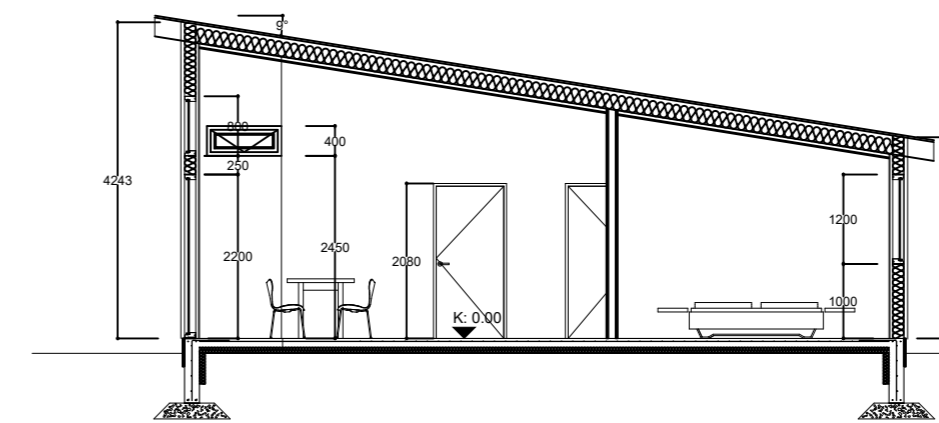

SNEIÐING B - mkv. 1:100

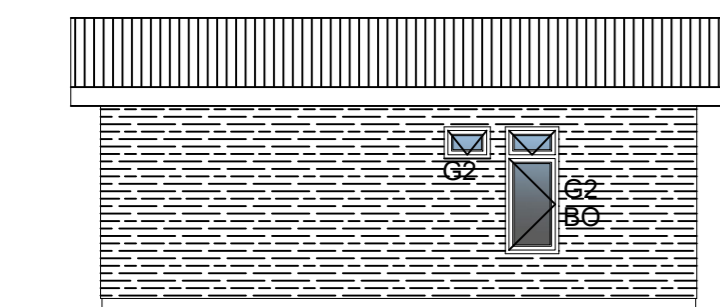

MHL-02
NORÐUR mkv. 1:100

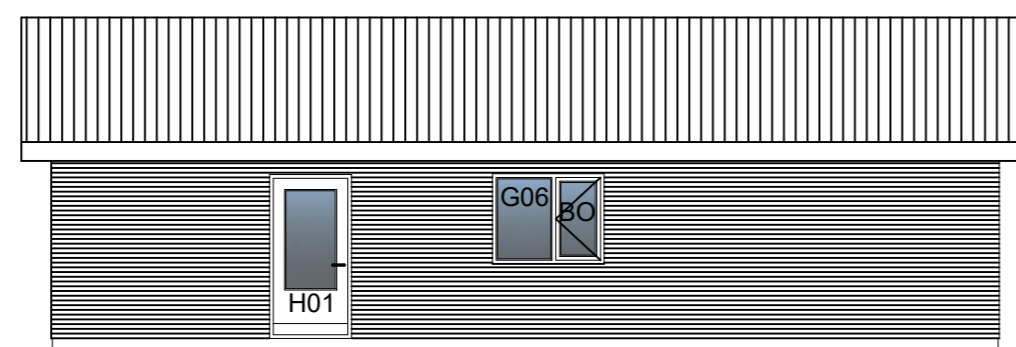

MHL-01



MHL-02
VESTUR mkv. 1:100

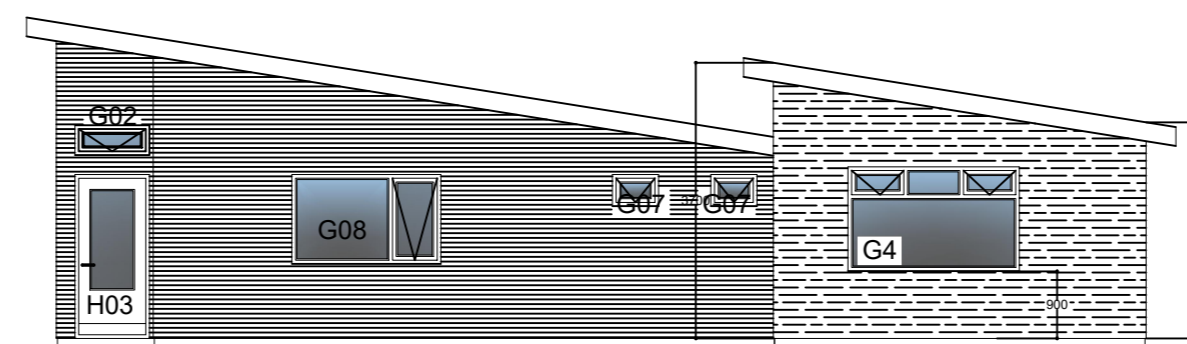

MHL-01
AUSTUR mkv. 1:100

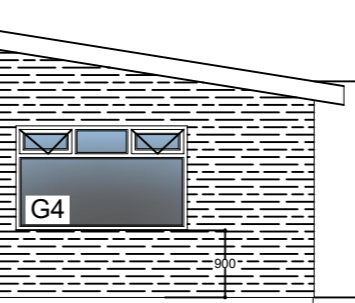

MHL-02

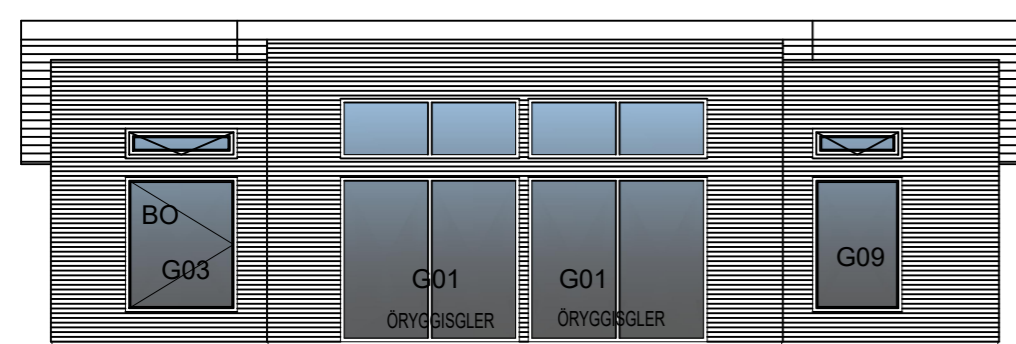

MHL-01
SUDUR mkv. 1:100

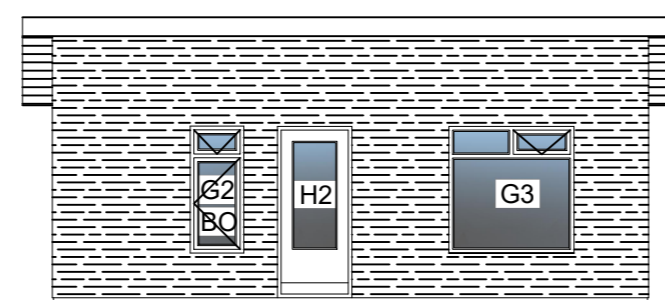

MHL-02

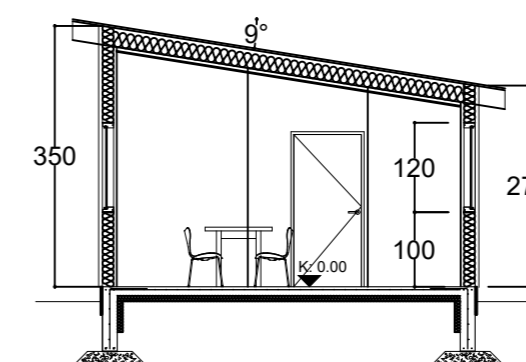

SNEIÐING A - mkv. 1:100

Öndverðarnes 2, lóð - Landnúmer L170117

efni: GRUNNMYND-ÚTLIT-SNIÐ
AFSTÖÐUMYND

mælikvarði: 1:100 verknr: 2294-13
frumstærð blaðs: SvJ teikn.nr: A101
yfirlarið: endursk:

dagsetning útgáfu: DESEMBER 2021

VERKFRÆDISTOFAN®
möndull
Birkihlið 8, 105 Reykjavík
Sími 892-7991, kt. 591184-1139
Netfang sveinbjorn@mondull.is

útfandi: Sveinbjörn Jónsson kt. 261254-7949
Uppdráttur þessi er útfærin af undirrituðum fyrir hönd eigganda höfundarréttar, Möndull ehf.
Eigi má með neinum hætti afrita upprátt þennan án skriflegs leyfis höfundar.

Skráningartafla: Öndverðarnes 2, lóð					Skrásetjari: Sveinbjörn Jónsson												
Landeignanúmer: L170117					Kennitala: 261254-7949												
Matshlutanúmer: 02					Dags.: 28.10.2021												
Uppskipting og lýsing					Stærðir												
D0	D1	D2	D3	D4	D5	D5M	D6	D7	D8	D9	D10a	D10b	D11	D12	D13	D14	D15
Lokun	Rými hæð-röð	Notkun texti	Höfuð-flokkun	Eignar-hald	Botnflötur m²	Milliflötur m²	Stigar m²	Op m²	Brúttóflötur m²	Brúttóflötur sh < 1,8	Salarhæð min	Salarhæð max	Brúttó rúmmál m³	Nettóflötur m²	Birt flatarmál m²	Reiknifala skiptarúmmáls	Skipta-rúmmál m³
		Matshluti Botn			40,0	0,0	0,0	0,0	40,0	0,0			140,0	33,6	40,0		110,880
	01	1. Hæð Gestahús	N	0101	40,0	0,0	0,0	0,0	40,0	0,0			132,0	33,6	40,0		
A	0101				40,0				40,0		2,90	3,70	132,0	33,6	40,0	3,30	110,880
Athugasemdir																	
Sameignir sumra																	
	Eignar-hald	Notkun texti	Y-eignarhald	Notkun texti	Reikni-regla	Eignarhlutur											
Skiptarúmmál																	
	Eignar-hald	Notkun texti	Birt flatarmál m²	Séreign m² án sameignar	Séreign og sameign m²												
	0101	Gestahús	40,0	110,880	110,880												
		Alls	40,0	110,880	110,880												
Botnplata																	
	Lóð m²	Botnplata m²	Botnplata m²	Hjúpflötur	Útveggir m²	Glugga- og dyraop m²	Þak m²	Þakgluggar og þakop m²	Efsti hæðarkóti	Ummál ofanjarðar							
		8,0	40,0	85,8	11,0	40,5	0,0	3,7	26,0								
Matshluti																	
Yfirlit																	
		D5 Botnflötur m²	D5M milliflötur m²	D7 op m²	D8 Brúttóflötur m² með V og F	D9 Brúttóflötur undir 1,8 m með V og F	D11 Brúttórúmmál m³	D12 Nettóflötur m²	D13 birt flatarmál m²								
	A rými	40,0			40,0		132,0	33,6	40,0								
	Svalir A lokun																
	B rými																
	C rými																
	Fylgirými (F)																
	Afgangsrými (V)																
	Botnplata						8,0										
	Samtals:	40,0	0,0	0,0	40,0	0,0	140,0	33,6	40,0								
Flatarmál nýtingarhlutfalls er A rými + B rými, undanskilið er brúttóflatarmál rýma með salarhæð lægri en 1,8 m, samkvæmt skipulagsreglugerð 2013 (breyting var gerð 2016). Notkun rýma hefur ekki áhrif á útreikning nýtingarhlutfalls.																	
	Flatarmál til útreiknings nýtingarhlutfalls			m²	Lóð m²	Hlutfall	40,0	0,0	0,00								

NOTAÐAR ERU TEIKNINGAR AÐALHÖNNUÐAR Í SAMRÆMI VIÐ SAMÞYKKTA AÐALUPPRDÆTTI

Sveinbjörn Jónsson kt. 261254-7949

STAÐGREINIR 8719-1-98000230
LANDNÚMÉR L170117

verkkaupi: SKARPHÉDINN KJARTANSSON
kt. verkkaupa:

Öndverðarnes 2, lóð - Landnúmer L170117

efni: SKRÁNINGARTAFLA MHL-02

mælikvarði: 1:100 verknr: 2294-13
frumstærð blaðs:
teiknað: SvJ teikn.nr: A103
yfirfarið: endursk:

dagsetning útgáfu: DESEMBER 2021

 VERKFRÆDISTOFAN®
möndull
Birkihlið 8, 105 Reykjavík
Sími 892-7991, kt. 591184-1139
Netfang sveinbjorn@mondull.is

útfandi: Sveinbjörn Jónsson kt. 261254-7949

Uppdráttur þessi er útfærin af undirrituðum fyrir hönd eiganda höfundarréttar, Möndull ehf. Elgi má með neinum hætti afrita upprátt þennan án skriflegs leyfis höfundar.