

GEYMSLA - GRUNNMYND, 1:50

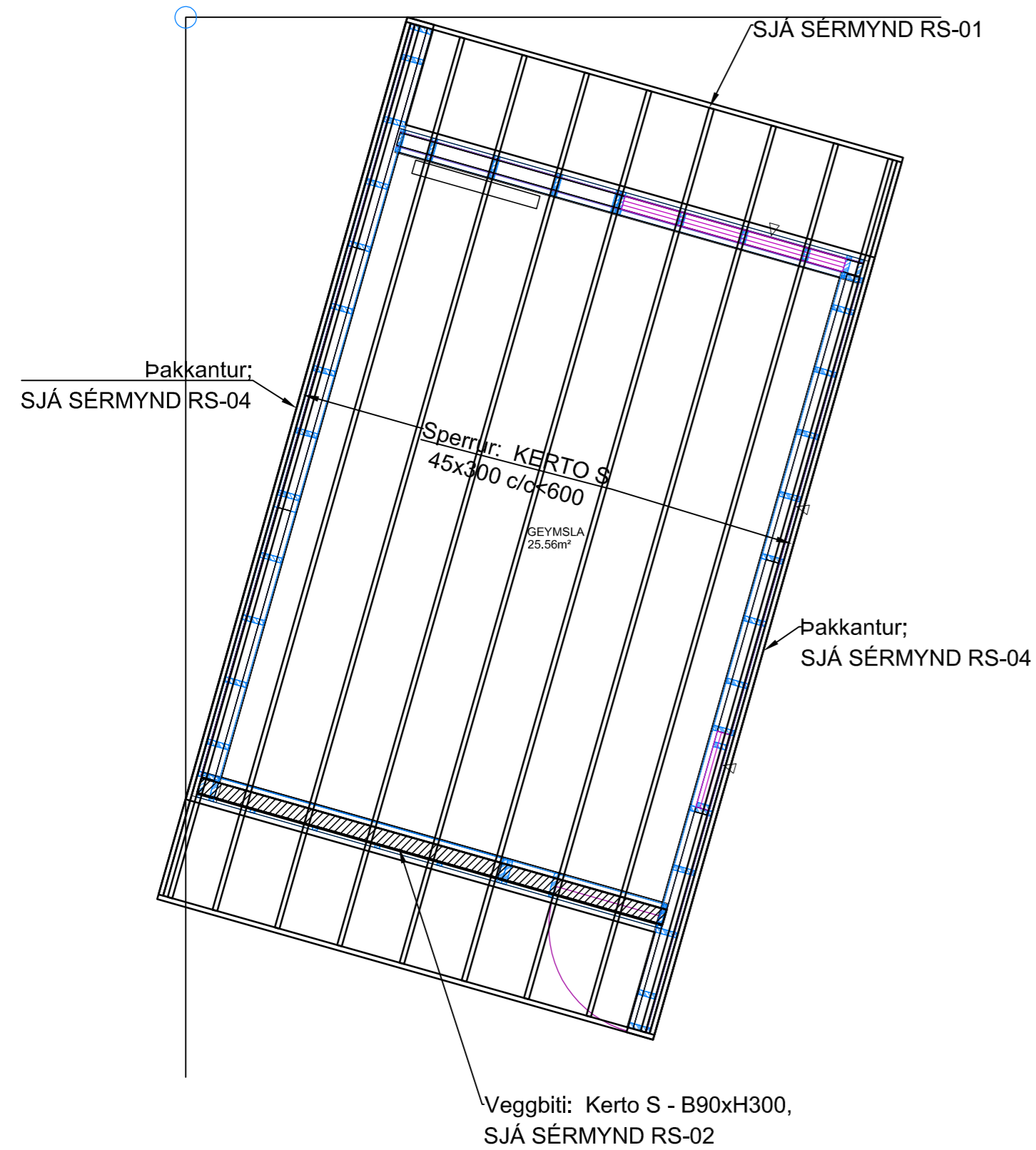

LÝSING:

ÚTVEGGAGRIND ER BYGGÐ UPP AF 45x120, c/c 600, C24 EFNI. GRIND ER KLÆDDA AÐ UTAN MED 9mm OSB-PLÖTUM, FEST MEÐ 2,5"-SAUM c/c150. UTAN Á GRIND KEMUR LOFTBIL OG SÍÐAN VATSKLÆÐNING. AÐ INNAN KEMUR RAKAVARNARLAG OG SÍÐAN VIÐBÓTAR EINANGRUN Í LAGNAGRIND, EN INNST ER KLÆÐNING AÐ LÁGMARKI Í FOKKI 2 Í HÚS EN Í FLOKKI 1 Í GEYMSLU. Á STÖKU STÖÐUM KOMA BITAR EFST Í VEGGI SJÁ GRUNNMYND AF ÞÖKUM OG SÉRMYNDR. Í ÞÖKUM ERU KERTO S SPERRUR, 45X300 c/c<600mm. Á MILLI SPERRA KEMUR 220mm ÞAKULL, LOFTBIL AÐ OFAN ER 50mm, ÖNDUN AÐ LÁMARKI 1200mm²/m² ÞAKS. NEDAN SPERRA KEMUR RAKASPERRA, LAGNAGRIND OG KLÆÐNING. NEDA VIÐ ULL KOMI 2mm c/c 300 EDA SAMSVARANDI. OFAN Á SPERRUR KOM 18mm KROSSVIÐAUR OG BRÆDDUR ÞAKPAPPI (LÁMARK 2 LÖG). FESTINGAR KOMA FRAM Á SÉRMYNDUR, EN AÐ ÖÐRU LEYTI ER VÍSAÐ Í ALMENNAR SKÝRINGA Á SKÝRINGABLÖÐUM. SJÁ EINNIG TEIKNINGAR ARKITEKS. SÖKKLAR ERU STAÐBYGGÐIR, EN REIKNAD ER MED AÐ HÚS VERIÐ EININGARHÚS FRÁ SEVE/TALLINN.

Friðrik Ólafsson,
Verkfræðingur, 240753-2439,
Gsm: 8965548, Netfang: ofridrik@gmail.com
Reykjafold 14 - 112 Reykjavík

SMÁRALUNDUR 9 - BLÁSKÓGABYGGÐ

GEYMSLA GRUNNMYND

Verknúmer	FO042023015
Dagur	11.05.2023
Teiknari	FÓ
Samþykkt	FO/GG

A130

Kvarði 1:50

HÚS - VEGGJAGRIND - VESTURHLIÐ, 1:50

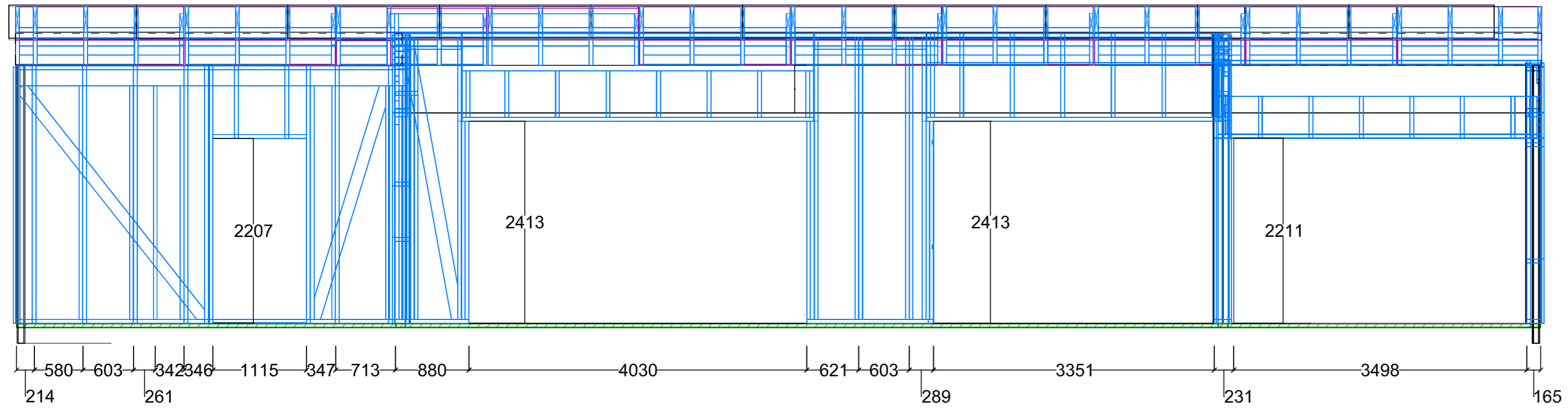

HÚS - VEGGJAGRIND - AUSTURHLIÐ, 1:50

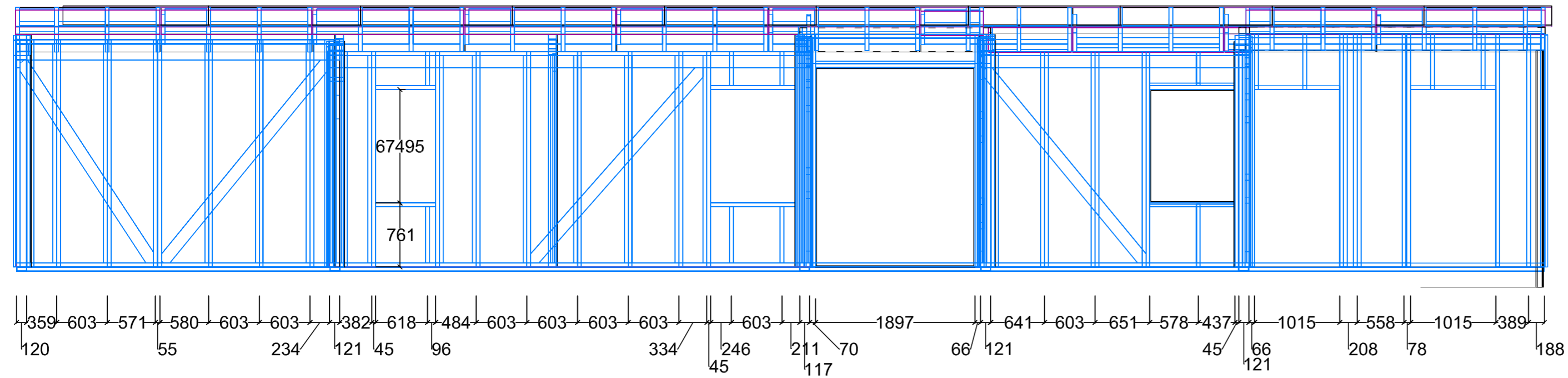

HÚS - VEGGJAGRIND - SUÐURHLIÐ, 1:50

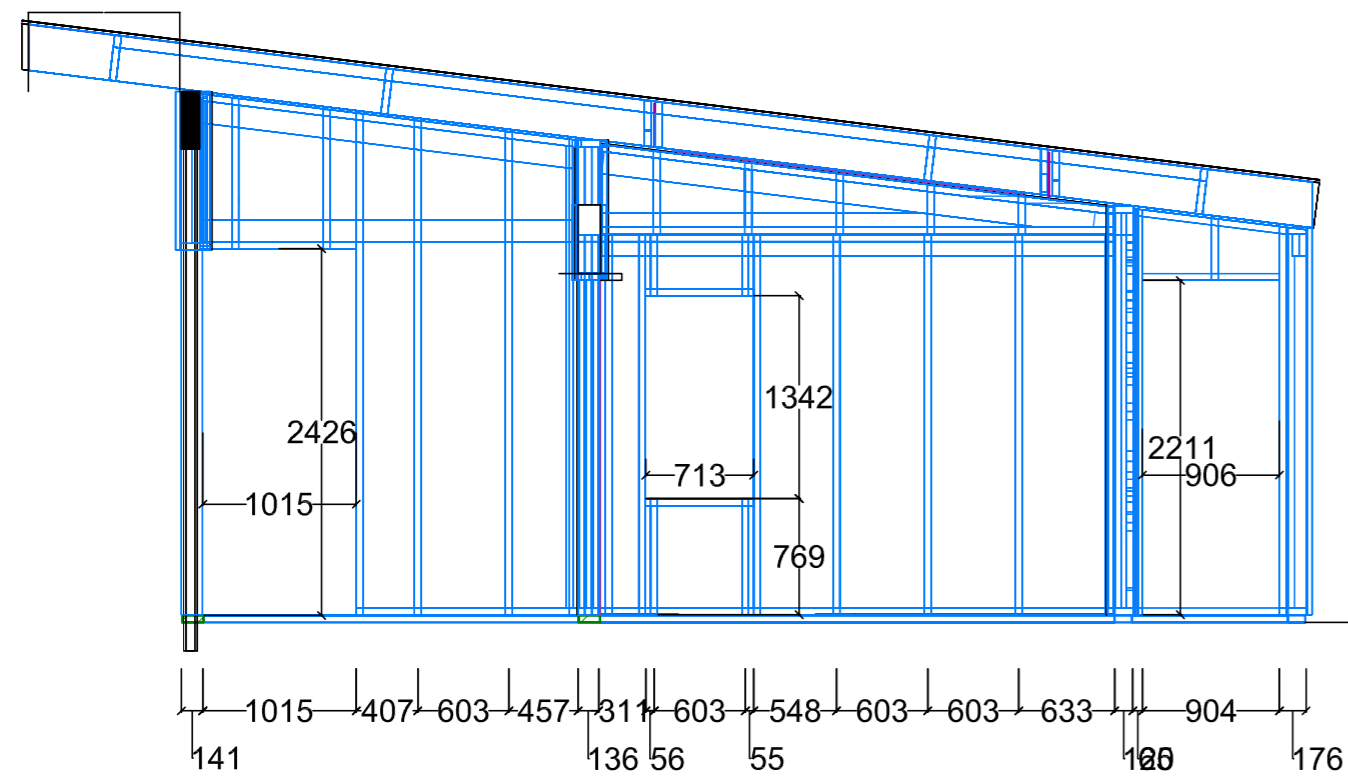

HÚS - VEGGJAGRIND - NORÐURHLIÐ, 1:50

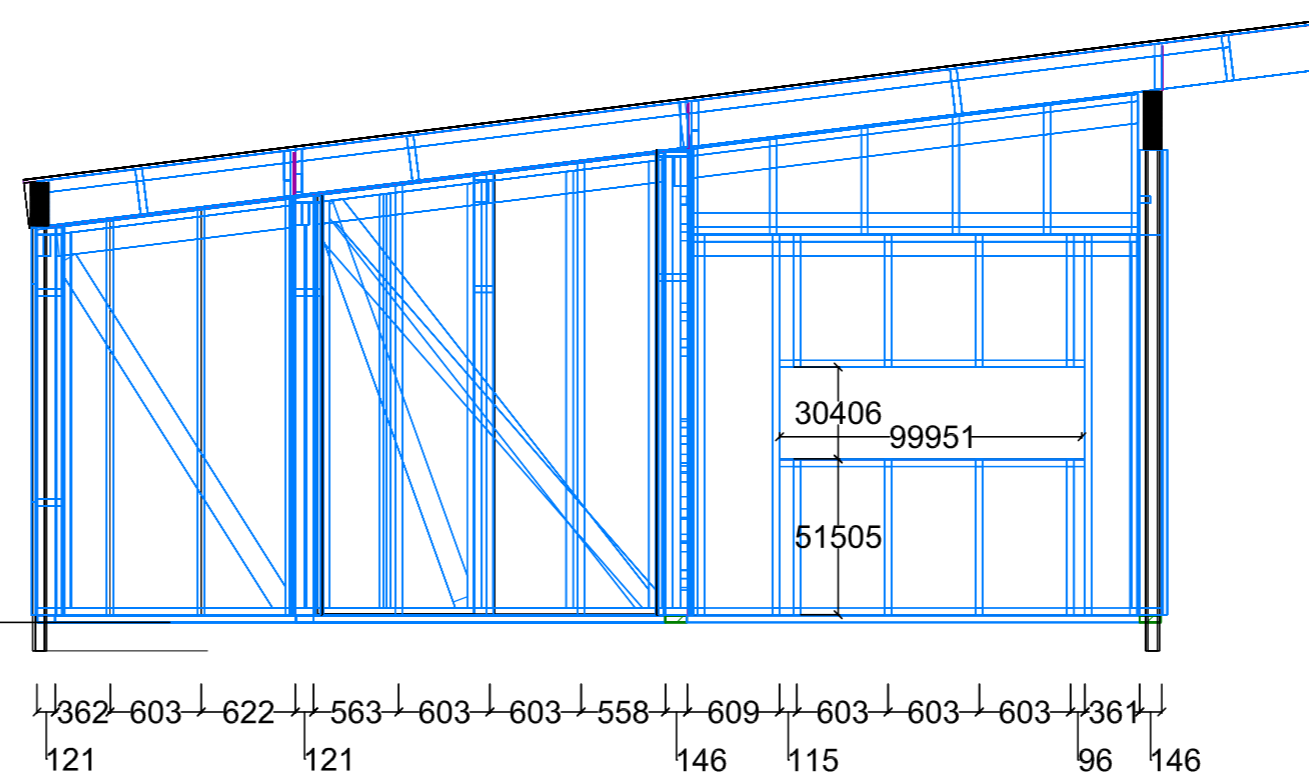

LÝSING:
 ÚTVEGGJAGRIND ER BYGGÐ UPP AF 45x120, c/c 600, C24 EFNI. GRIND ER KLÆDDA AÐ UTAN MED 9mm OSB-PLÖTUM, FEST MEÐ 2,5"-SAUM c/c150. UTAN Á GRIND KEMUR LOFTBIL OG SÍÐAN VATSKLÆÐNING. AÐ INNAN KEMUR RAKAVARNARLAG OG SÍÐAN VIÐBÓTAR EINANGRUN Í LAGNAGRIND, EN INNST ER KLÆÐNING AÐ LÁGMARKI Í FOKKI 2 Í HÚS EN Í FLOKKI 1 Í GEYMSLU. Á STÖKU STÖÐUM KOMA BITAR EFST Í VEGGI SJÁ GRUNNMYND AF ÞÖKUM OG SÉRMYNDIR. Í ÞÖKUM ERU KERTO S SPERRUR, 45X300 c/c<600mm. Á MILLI SPERRA KEMUR 220mm ÞAKULL, LOFTBIL AÐ OFAN ER 50mm, ÖNDUN AÐ LÁMARKI 1200mm²/m² ÞAKS. NEDAN SPERRA KEMUR RAKASPERRA, LAGNAGRIND OG KLÆÐNING. NEDA VIÐ ULL KOMI 2mm c/c 300 EDA SAMSVARANDI. OFAN Á SPERRUR KOM 18mm KROSSVIÐAUR OG BRÆDDUR ÞAKPAPPI (LÁMARK 2 LÖG). FESTINGAR KOMA FRAM Á SÉRMYDNUR, EN AÐ ÖÐRU LEYTI ER VÍSAÐ Í ALMENNAR SKÝRINGA Á SKÝRINGABLÖÐUM. SJÁ EINNIG TEIKNINGAR ARKITEKS. SÖKKLAR ERU STAÐBYGGÐIR, EN REIKNAD ER MED AÐ HÚS VERIÐ EININGARHÚS FRÁ SEVE/TALLINN.

Friðrik Ólafsson,
 Verkfræðingur, 240753-2439,
 Gsm: 8965548, Netfang: ofridrik@gmail.com
 Reykjavold 14 - 112 Reykjavík

SMÁRALUNDUR 9 - BLÁSKÓGABYGGÐ

HÚS - VEGGJAGRINDUR

Verknúmer	FO042023015
Dagur	11.05.2023
Teiknari	FÓ
Samþykkt	FO/GG

A131

Kvarði 1:50

GEYMSLA - VEGGJAGRIND - VESTURHLIÐ, 1:50

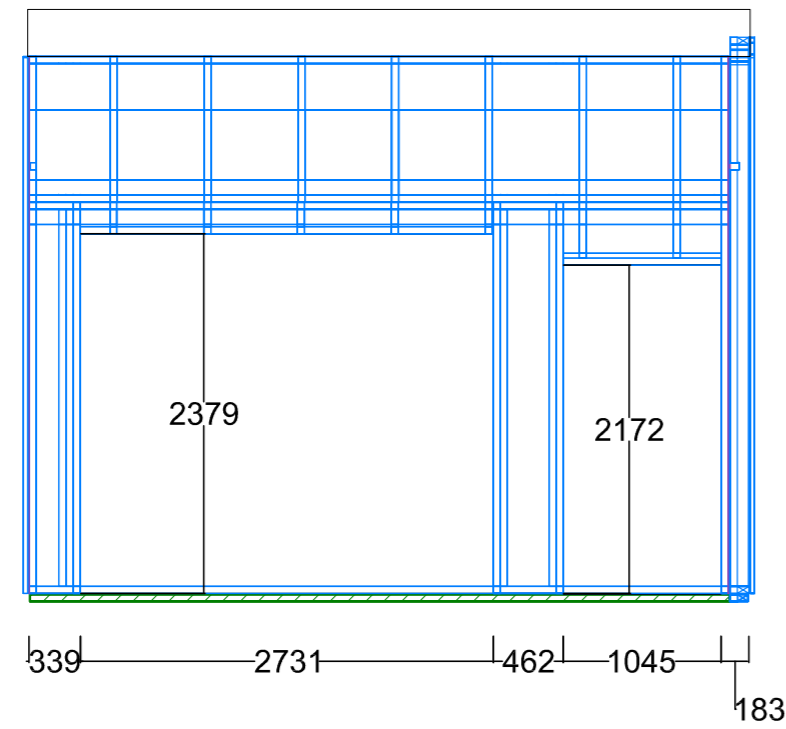

GEYMSLA - VEGGJAGRIND - SUÐURHLIÐ, 1:50

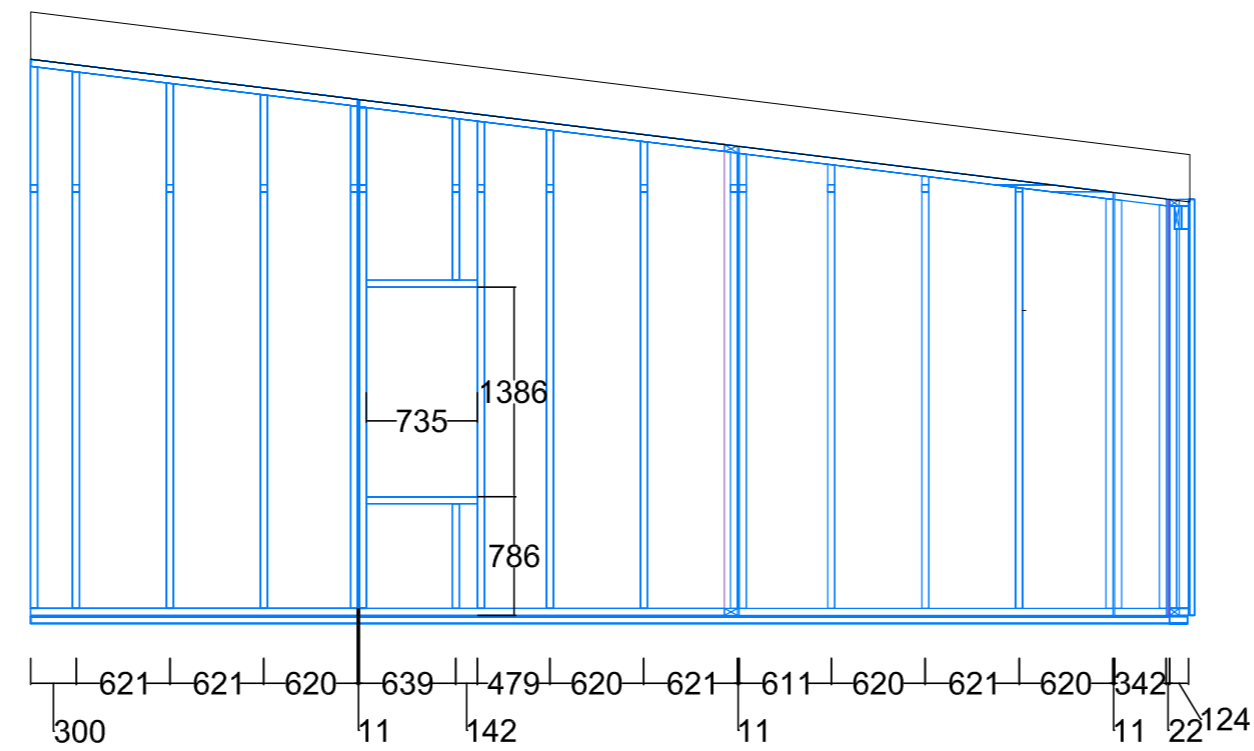

GEYMSLA - VEGGJAGRIND - NORÐURHLIÐ, 1:50

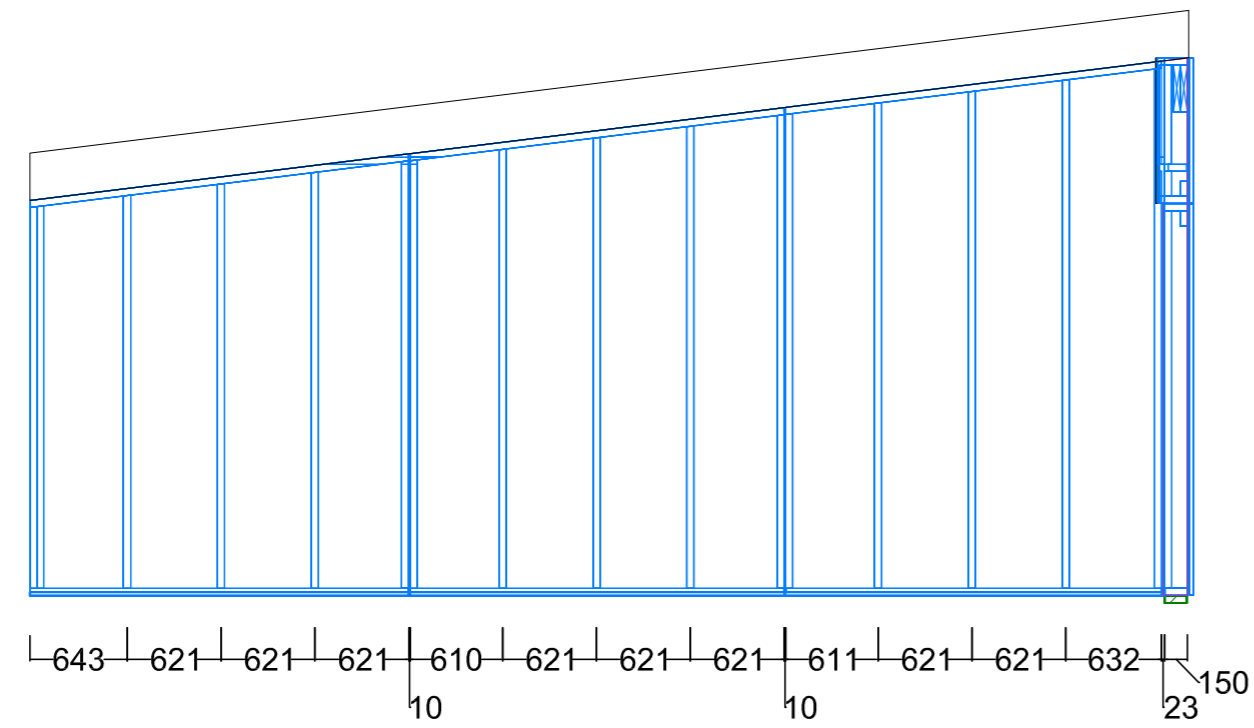

GEYMSLA - VEGGJAGRIND - AUSTURHLIÐ, 1:50

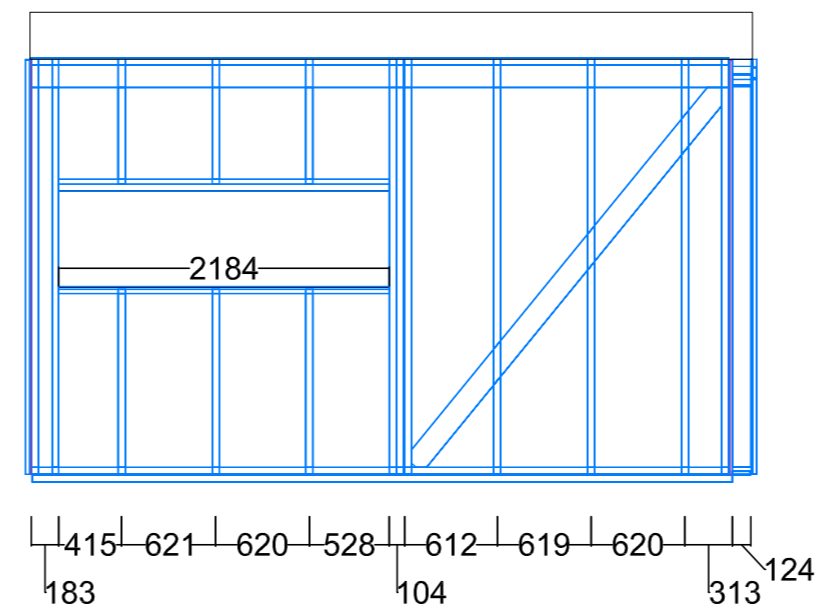

LÝSING:
 ÚTVEGGJAGRIND ER BYGGÐ UPP AF 45x120, c/c 600, C24 EFNI. GRIND ER KLÆDDA AÐ UTAN MED 9mm OSB-PLÖTUM, FEST MEÐ 2,5"-SAUM c/c150. UTAN Á GRIND KEMUR LOFTBIL OG SÍÐAN VATSKLÆÐNING. AÐ INNAN KEMUR RAKAVARNARLAG OG SÍÐAN VIÐBÓTAR EINANGRUN Í LAGNAGRIND, EN INNST ER KLÆÐNING AÐ LÁGMARKI Í FOKKI 2 Í HÚS EN Í FLOKKI 1 Í GEYMSLU. Á STÖKU STÖÐUM KOMA BITAR EFST Í VEGGI SJÁ GRUNNMYND AF ÞÖKUM OG SÉRMYNDIR. Í ÞÖKUM ERU KERTO S SPERRUR, 45X300 c/c<600mm. Á MILLI SPERRA KEMUR 220mm ÞAKULL, LOFTBIL AÐ OFAN ER 50mm, ÖNDUN AÐ LÁMARKI 1200mm²/m² ÞAKS. NEDAN SPERRA KEMUR RAKASPERRA, LAGNAGRIND OG KLÆÐNING. NEDA VIÐ ULL KOMI 2mm c/c 300 EDA SAMSVARANDI. OFAN Á SPERRUR KOM 18mm KROSSVIÐAUR OG BRÆDDUR ÞAKPAPPI (LÁMARK 2 LÖG). FESTINGAR KOMA FRAM Á SÉRMYDNUR, EN AÐ ÖÐRU LEYTI ER VÍSAÐ Í ALMENNAR SKÝRINGA Á SKÝRINGABLÖÐUM. SJÁ EINNIG TEIKNINGAR ARKITEKS. SÖKKLAR ERU STAÐBYGGÐIR, EN REIKNAD ER MED AÐ HÚS VERIÐ EININGARHÚS FRÁ SEVE/TALLINN.

Friðrik Ólafsson,
 Verkfræðingur, 240753-2439,
 Gsm: 8965548, Netfang: ofridrik@gmail.com
 Reykjavold 14 - 112 Reykjavík

SMÁRALUNDUR 9 - BLÁSKÓGABYGGÐ

GEYMSLA - VEGGJAGRINDUR

Verknúmer	FO042023015
Dagur	11.05.2023
Teiknari	FÓ
Samþykkt	FO/GG

A132

Kvarði 1:50

SÉRMYND SOS-01, 1:5

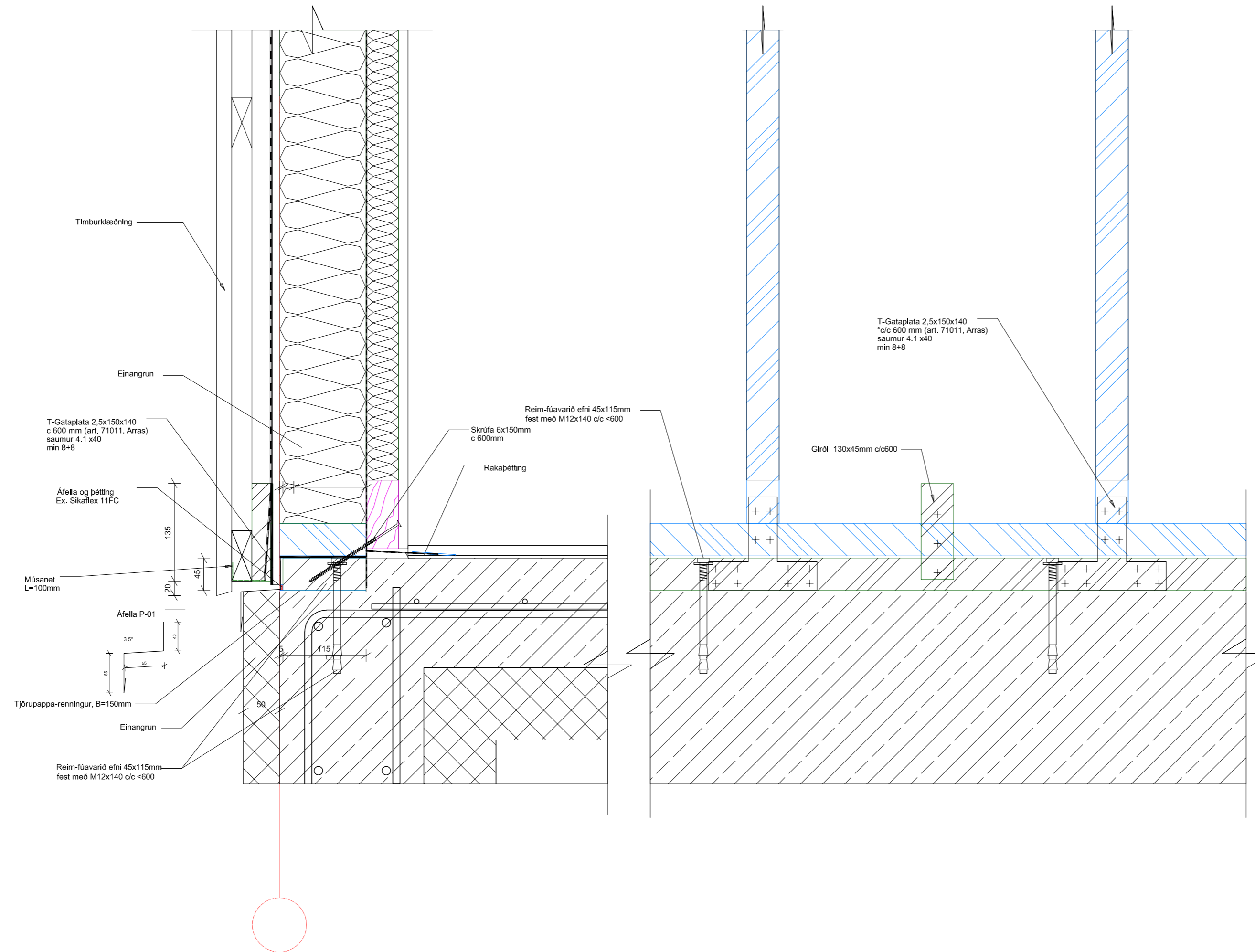

LÝSING:
 ÚTVEGGAGRIND ER BYGGÐ UPP AF 45x120, c/c 600, C24 EFNI. GRIND ER KLÆDDA AÐ UTAN MED 9mm OSB-PLÖTUM, FEST MEÐ 2,5"-SAUM c/c150. UTAN Á GRIND KEMUR LOFTBIL OG SÍÐAN VATSKLÆÐNING. AÐ INNAN KEMUR RAKAVARNARLAG OG SÍÐAN VIÐBÓTAR EINANGRUN Í LAGNAGRIND, EN INNST ER KLÆÐNING AÐ LÁGMARKI Í FOKKI 2 Í HÚS EN Í FLOKKI 1 Í GEYMSLU. Á STÖKU STÖÐUM KOMA BITAR EFST Í VEGGI SJÁ GRUNNMYND AF ÞÖKUM OG SÉRMYNDIR. Í ÞÖKUM ERU KERTO S SPERRUR, 45X300 c/c<600mm. Á MILLI SPERRA KEMUR 220mm ÞAKULL, LOFTBIL AÐ OFAN ER 50mm, ÖNDUN AÐ LÁMARKI 1200mm²/m² ÞAKS. NEDAN SPERRA KEMUR RAKASPERRA, LAGNAGRIND OG KLÆÐNING. NEDA VIÐ ULL KOMI 2mm c/c 300 EDA SAMSVARANDI. OFAN Á SPERRUR KOM 18mm KROSSVIÐAUR OG BRÆDDUR ÞAKPAPPI (LAMARK 2 LÖG). FESTINGAR KOMA FRAM Á SÉRMYDNUR, EN AÐ ÖÐRU LEYTI ER VÍSAÐ Í ALMENNAR SKÝRINGA Á SKÝRINGABLÖÐUM. SJÁ EINNIG TEIKNINGAR ARKITEKS. SÖKKLAR ERU STAÐBYGGÐIR, EN REIKNAD ER MED AÐ HÚS VERIÐ EINGARHÚS FRÁ SEVE/TALLINN.

Friðrik Ólafsson,
 Verkfræðingur, 240753-2439,
 Gsm: 8965548, Netfang: ofridrik@gmail.com
 Reykjavold 14 - 112 Reykjavík

SMÁRALUNDUR 9 - BLÁSKÓGABYGGÐ

SÉRMYND SOS-01

Verknúmer FO042023015

Dagur 11.05.2023

Teiknari FÓ

Samþykkt FO/GG

A133

Kvarði 1:5

SÉRMYND SOS-02, 1:5

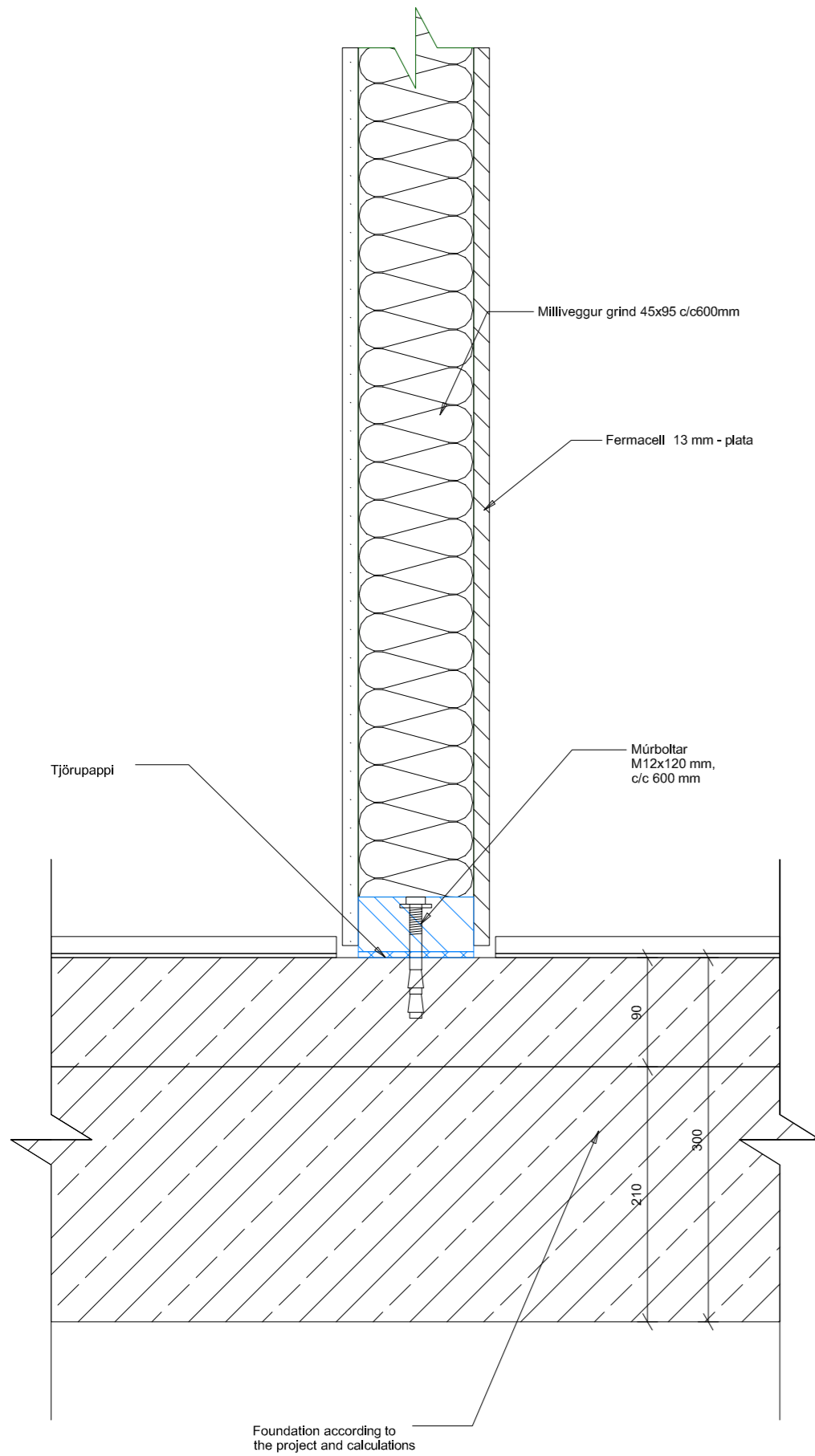

SÉRMYND AS-01, 1:5

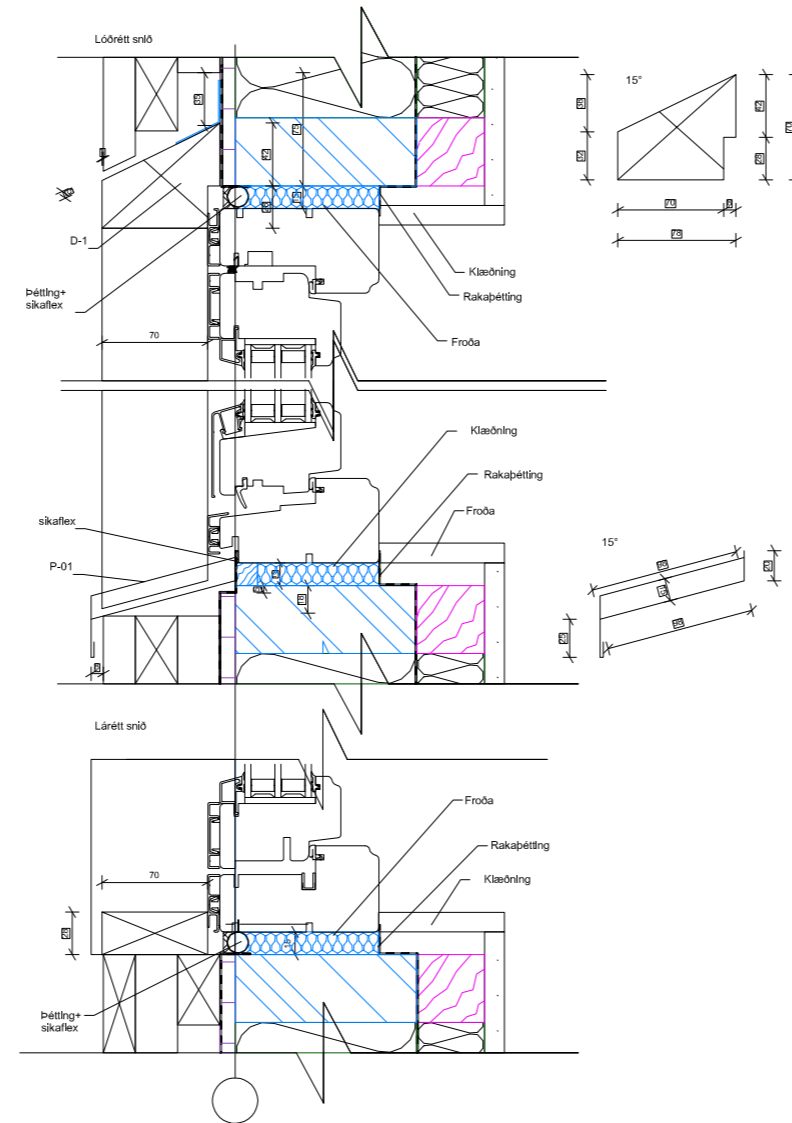

SÉRMYND AS-02, 1:5

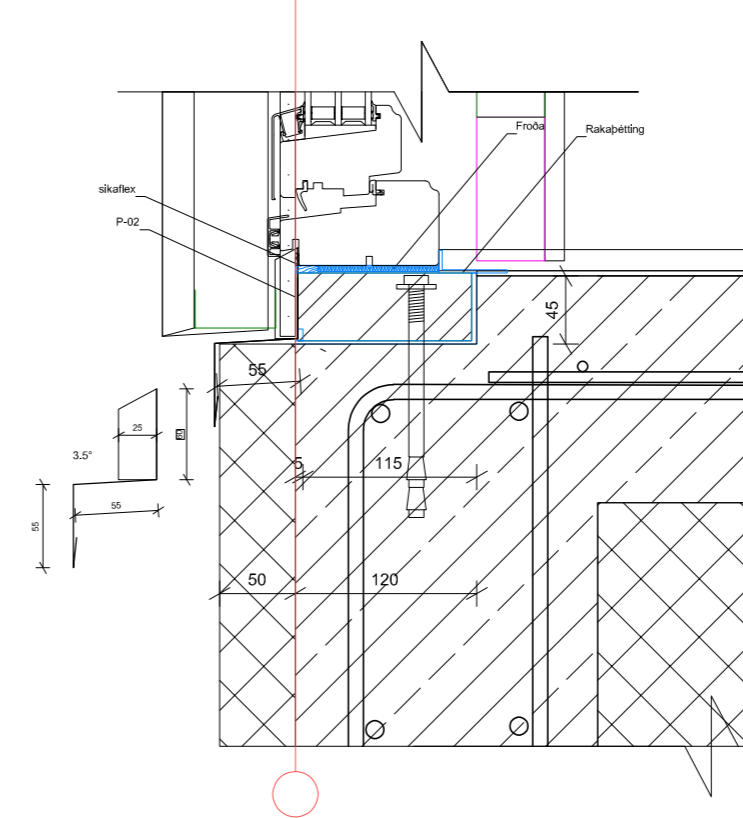

VINKILL V01, 1:5

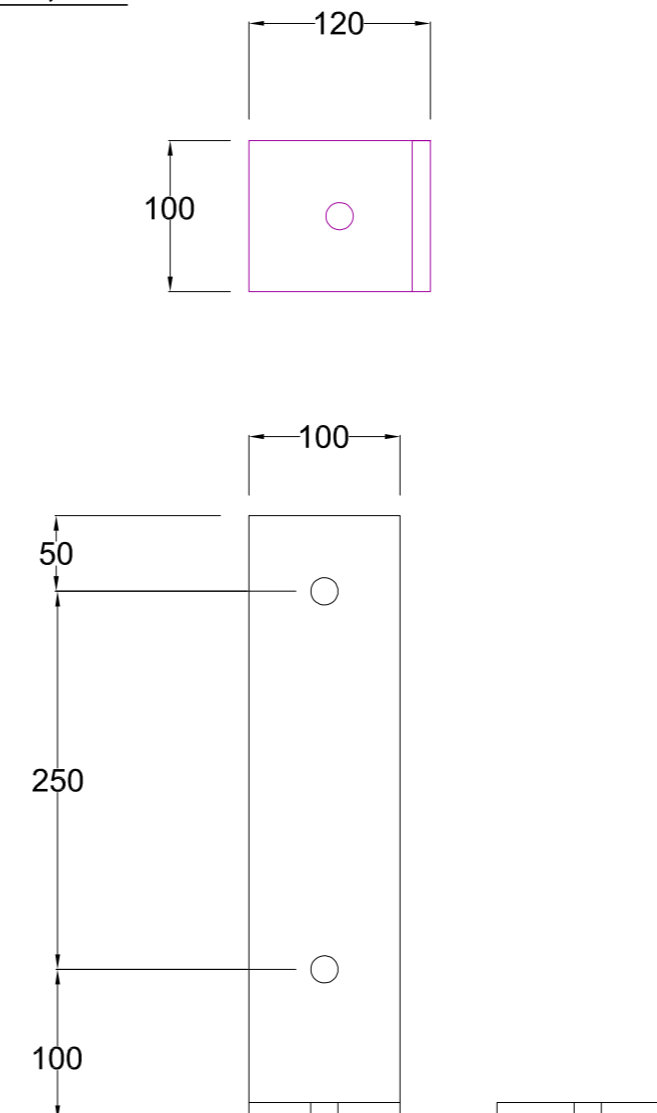

LÝSING:
 ÚTVEGGAGRIND ER BYGGÐ UPP AF 45x120, c/c 600, C24 EFNI. GRIND ER KLÆDDA AÐ UTAN MED 9mm OSB-PLÖTUM, FEST MEÐ 2,5"-SAUM c/c150. UTAN Á GRIND KEMUR LOFTBIL OG SÍÐAN VATSKLÆÐNING. AÐ INNAN KEMUR RAKAVARNARLAG OG SÍÐAN VIÐBÓTAR EINANGRUN Í LAGNAGRIND, EN INNST ER KLÆÐNING AÐ LÁGMARKI Í FOKKI 2 Í HÚS EN Í FLOKKI 1 Í GEYMSLU. Á STÖKU STÖÐUM KOMA BITAR EFST Í VEGGI SJÁ GRUNNMYND AF ÞÖKUM OG SÉRMYNDIR. Í ÞÖKUM ERU KERTO S SPERRUR, 45X300 c/c<600mm. Á MILLI SPERRA KEMUR 220mm ÞAKULL, LOFTBIL AÐ OFAN ER 50mm, ÖNDUN AÐ LÁMARKI 1200mm²/m² ÞAKS. NEDAN SPERRA KEMUR RAKASPERRA, LAGNAGRIND OG KLÆÐNING. NEDA VIÐ ULL KOMI 2mm c/c 300 EDA SAMSVARANDI. OFAN Á SPERRUR KOM 18mm KROSSVIÐAUR OG BRÆDDUR ÞAKPAPPI (LÁMARK 2 LÖG). FESTINGAR KOMA FRAM Á SÉRMYNDUR, EN AÐ ÖÐRU LEYTI ER VÍSAÐ Í ALMENNAR SKÝRINGA Á SKÝRINGABLÖÐUM. SJÁ EINNIG TEIKNINGAR ARKITEKS. SÖKKLAR ERU STAÐBYGGÐIR, EN REIKNAD ER MED AÐ HÚS VERIÐ EININGARHÚS FRÁ SEVE/TALLINN.

Friðrik Ólafsson,
 Verkfræðingur, 240753-2439,
 Gsm: 8965548, Netfang: ofridrik@gmail.com
 Reykjavold 14 - 112 Reykjavík

SMÁRALUNDUR 9 - BLÁSKÓGABYGGÐ

SÉRMYNDIR SOS-02, AS-01, AS-02 OG VINKILL VO1

Verknúmer FO42023015

Dagur 11.05.2023

Teiknari FÓ

Samþykkt FO/GG

A134

Kvarði 1:5

SÉRMYND - VSS-01, 1:5

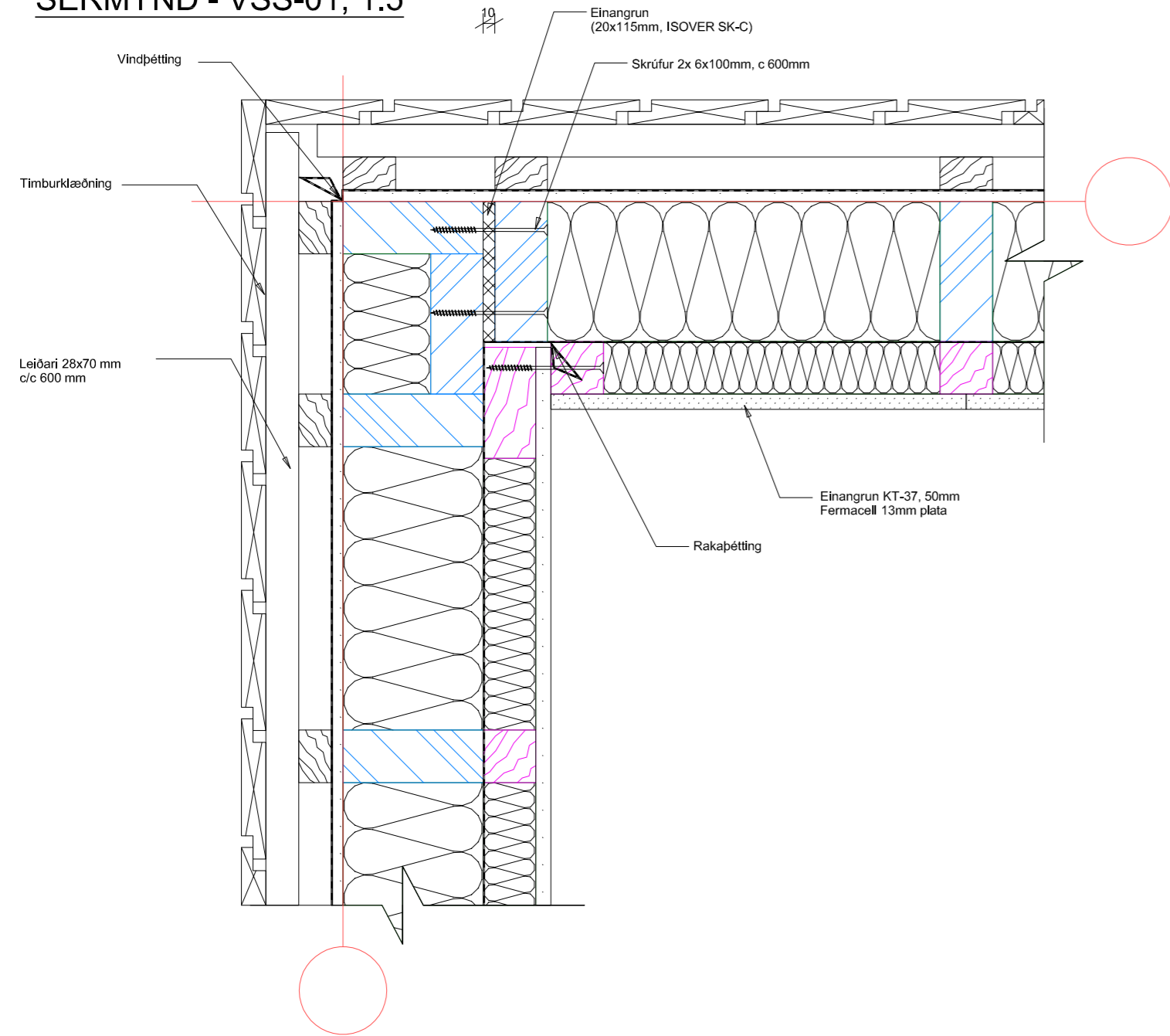

SÉRMYND - VSS-02, 1:20

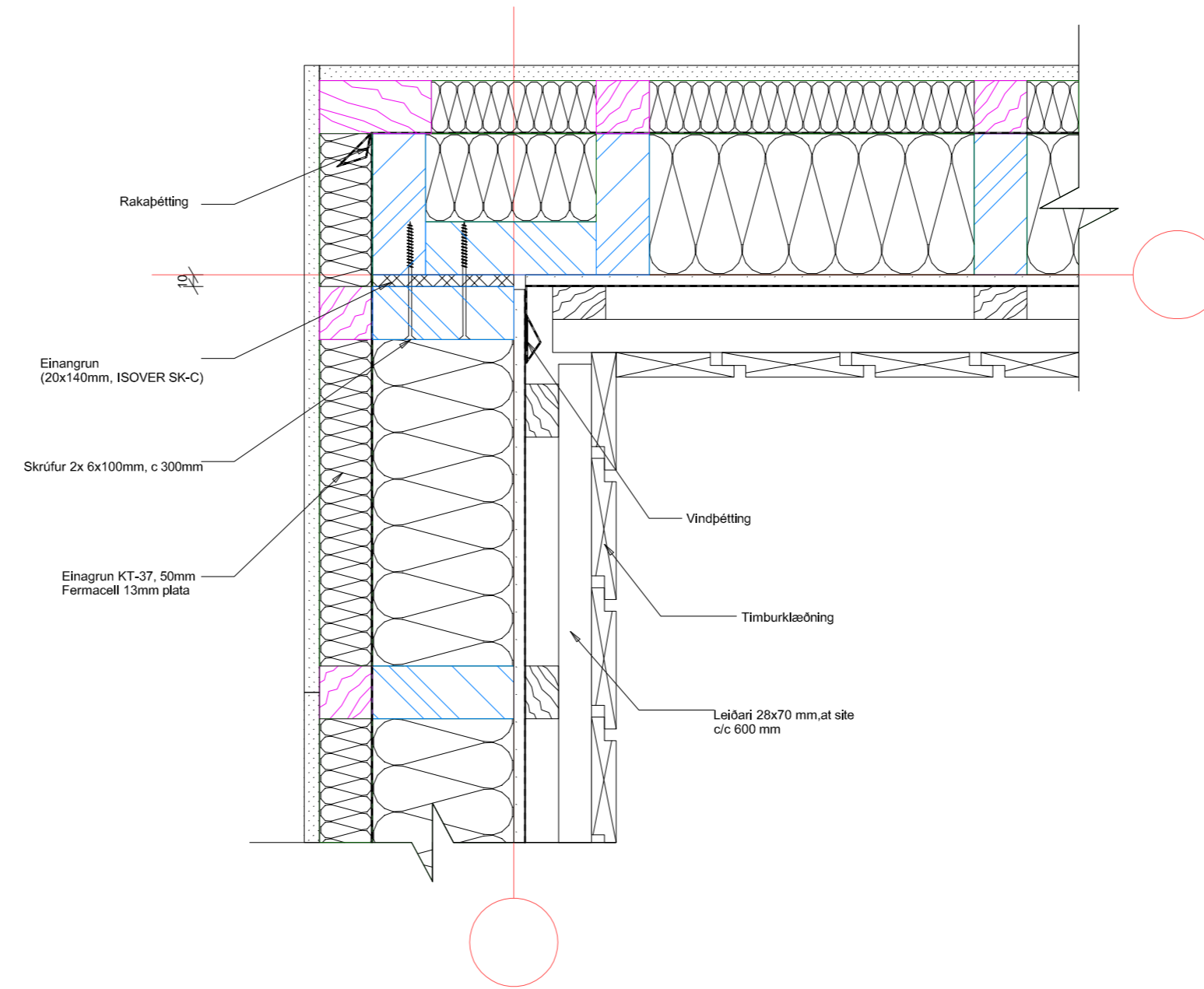

SÉRMYND - VSS-04, 1:20

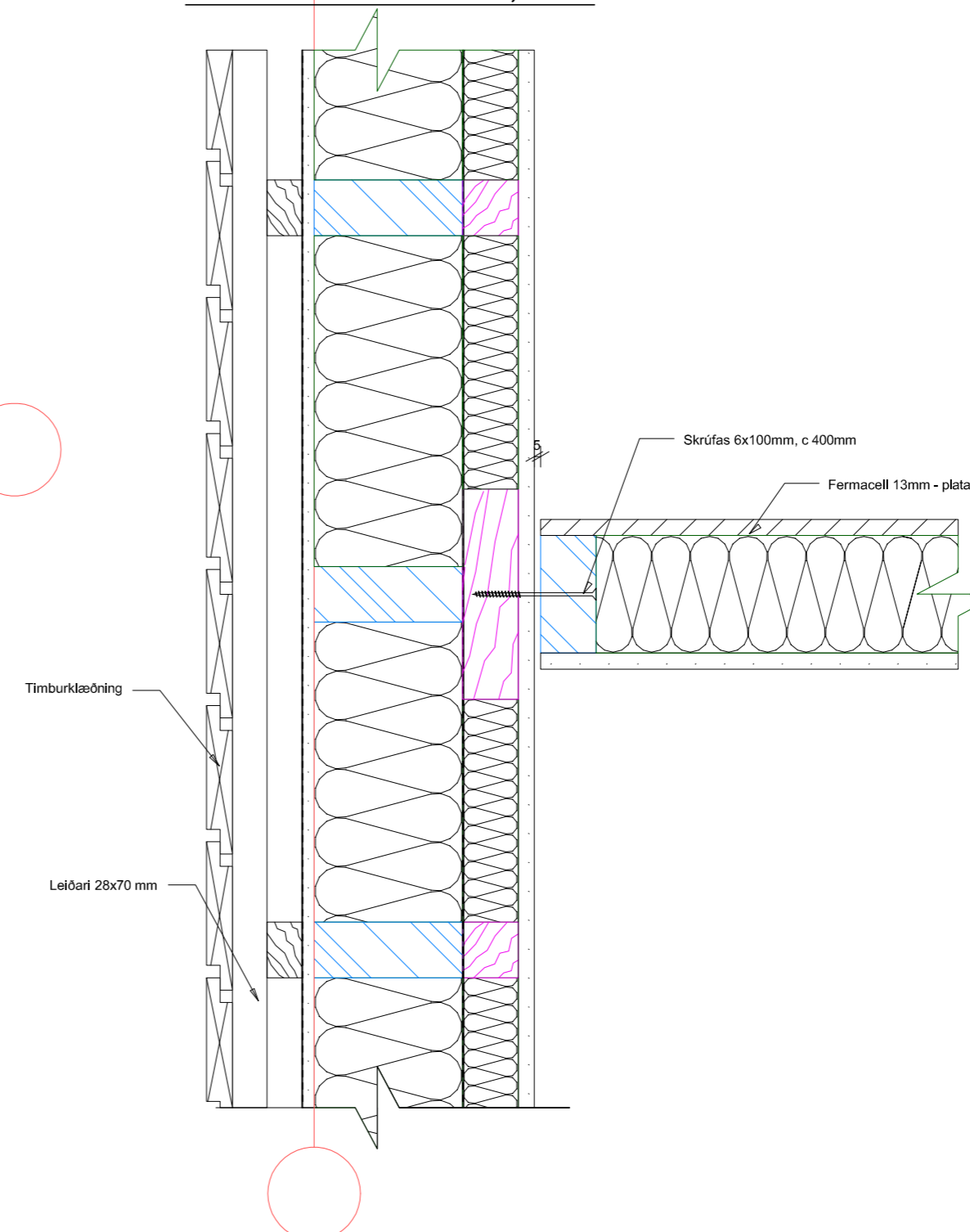

SÉRMYND - VSS-03, 1:20

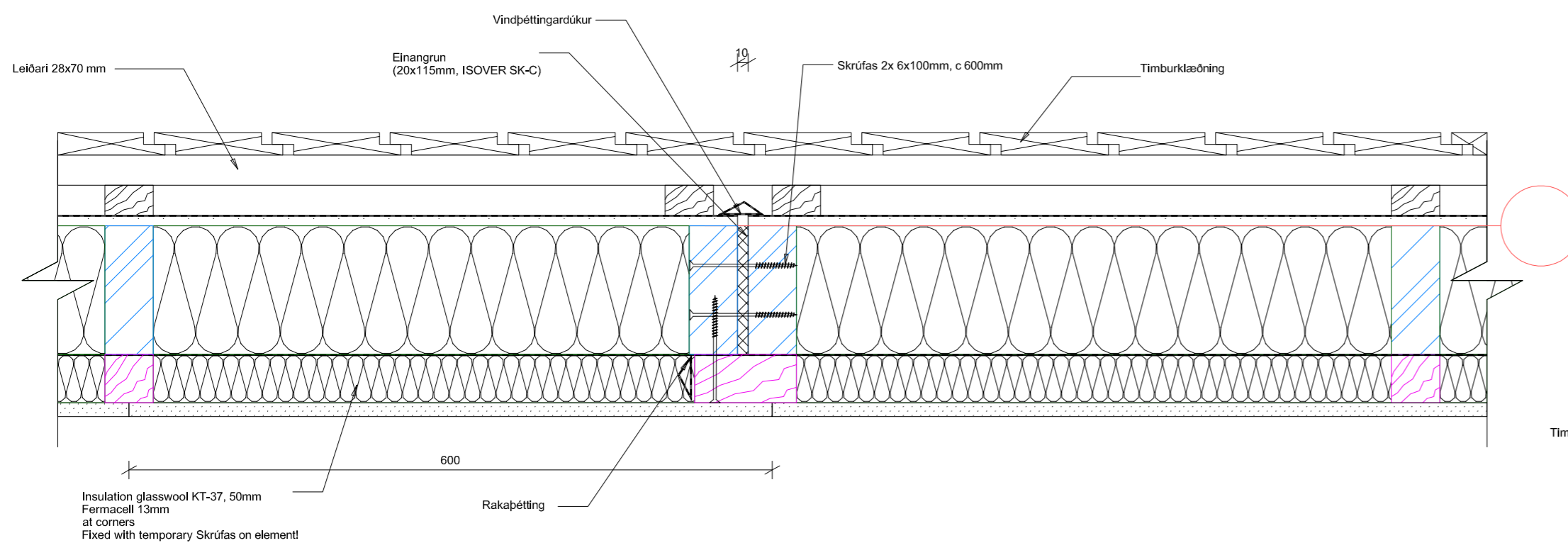

LÝSING:
 ÚTVEGGAGRIND ER BYGGÐ UPP AF 45x120, c/c 600, C24 EFNI. GRIND ER KLÆDDA AÐ UTAN MED 9mm OSB-PLÖTUM, FEST MEÐ 2,5"-SAUM c/c150. UTAN Á GRIND KEMUR LOFTBIL OG SÍÐAN VATSKLÆÐNING. AÐ INNAN KEMUR RAKAVARNARLAG OG SÍÐAN VIÐBÓTAR EINANGRUN Í LAGNAGRIND, EN INNST ER KLÆÐNING AÐ LÁGMARKI Í FOKKI 2 Í HÚS EN Í FLOKKI 1 Í GEYMSLU. Á STÖKU STÖÐUM KOMA BITAR EFST Í VEGGI SJÁ GRUNNMYND AF ÞÖKUM OG SÉRMYNDIR. Í ÞÖKUM ERU KERTO S SPERRUR, 45X300 c/c<600mm. Á MILLI SPERRA KEMUR 220mm ÞAKULL, LOFTBIL AÐ OFAN ER 50mm, ÖNDUN AÐ LÁMARKI 1200mm²/m² ÞAKS. NEDAN SPERRA KEMUR RAKASPERRA, LAGNAGRIND OG KLÆÐNING. NEDA VIÐ ULL KOMI 2mm c/c 300 EDA SAMSVARANDI. OFAN Á SPERRUR KOM 18mm KROSSVIÐAUR OG BRÆDDUR ÞAKPAPPI (LAMARK 2 LÖG). FESTINGAR KOMA FRAM Á SÉRMYNDNUR, EN AÐ ÖÐRU LEYTI ER VÍSAÐ Í ALMENNAR SKÝRINGA Á SKÝRINGABLÖÐUM. SJÁ EINNIG TEIKNINGAR ARKITEKS. SÖKKLAR ERU STAÐBYGGÐIR, EN REIKNAD ER MED AÐ HÚS VERIÐ EININGARHÚS FRÁ SEVE/TALLINN.

Friðrik Ólafsson,
 Verkfræðingur, 240753-2439,
 Gsm: 8965548, Netfang: ofridrik@gmail.com
 Reykjavold 14 - 112 Reykjavík

SMÁRALUNDUR 9 - BLÁSKÓGABYGGÐ

SÉRMYNDIR VSS-01 TIL VSS-04

Verknúmer FO042023015

Dagur 11.05.2023

Teiknari FÓ

Samþykkt FO/GG

A135

Kvarði 1:5

SÉRMYND - RS-03, 1:20

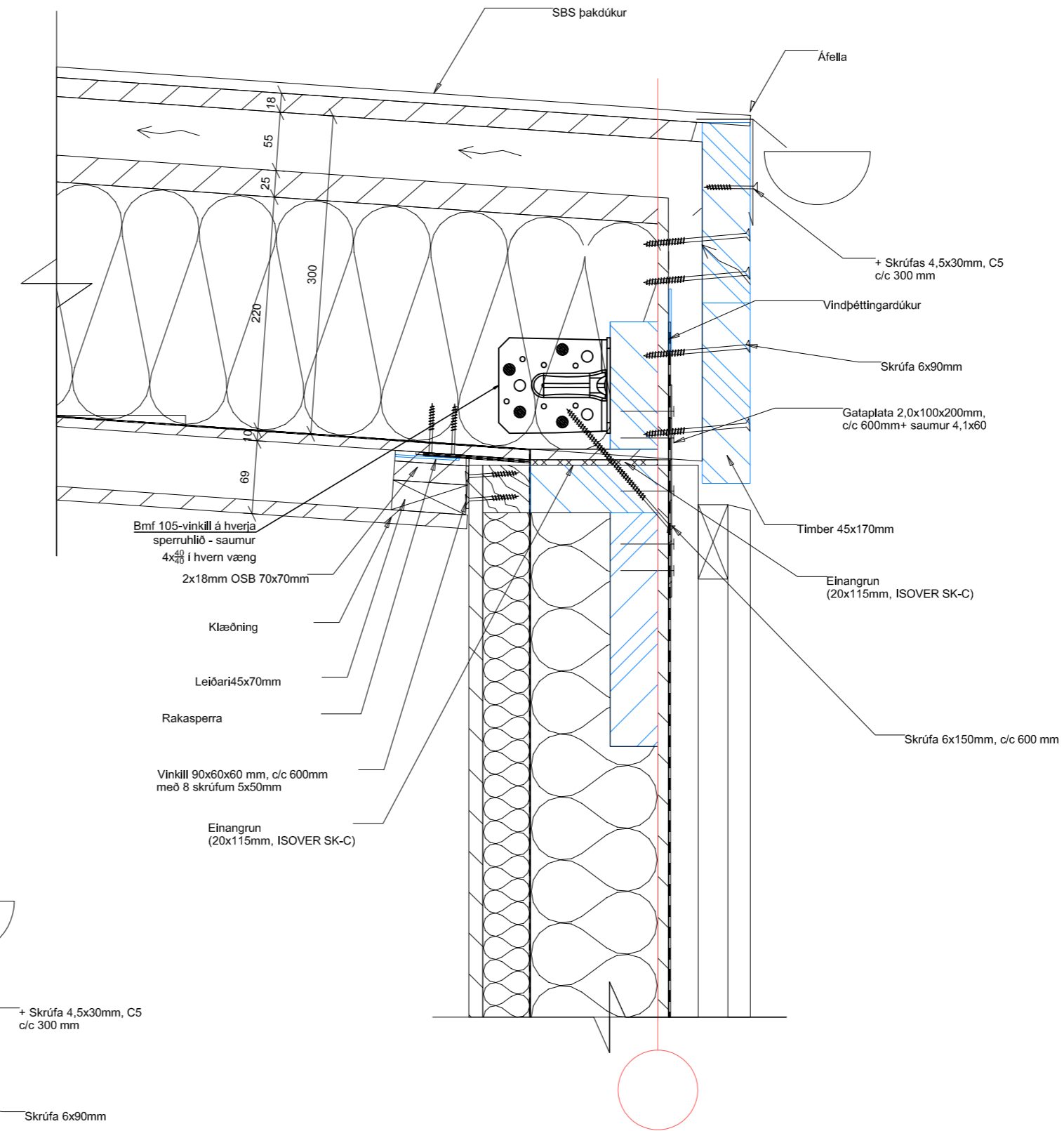

SÉRMYND - RS-01, 1:20

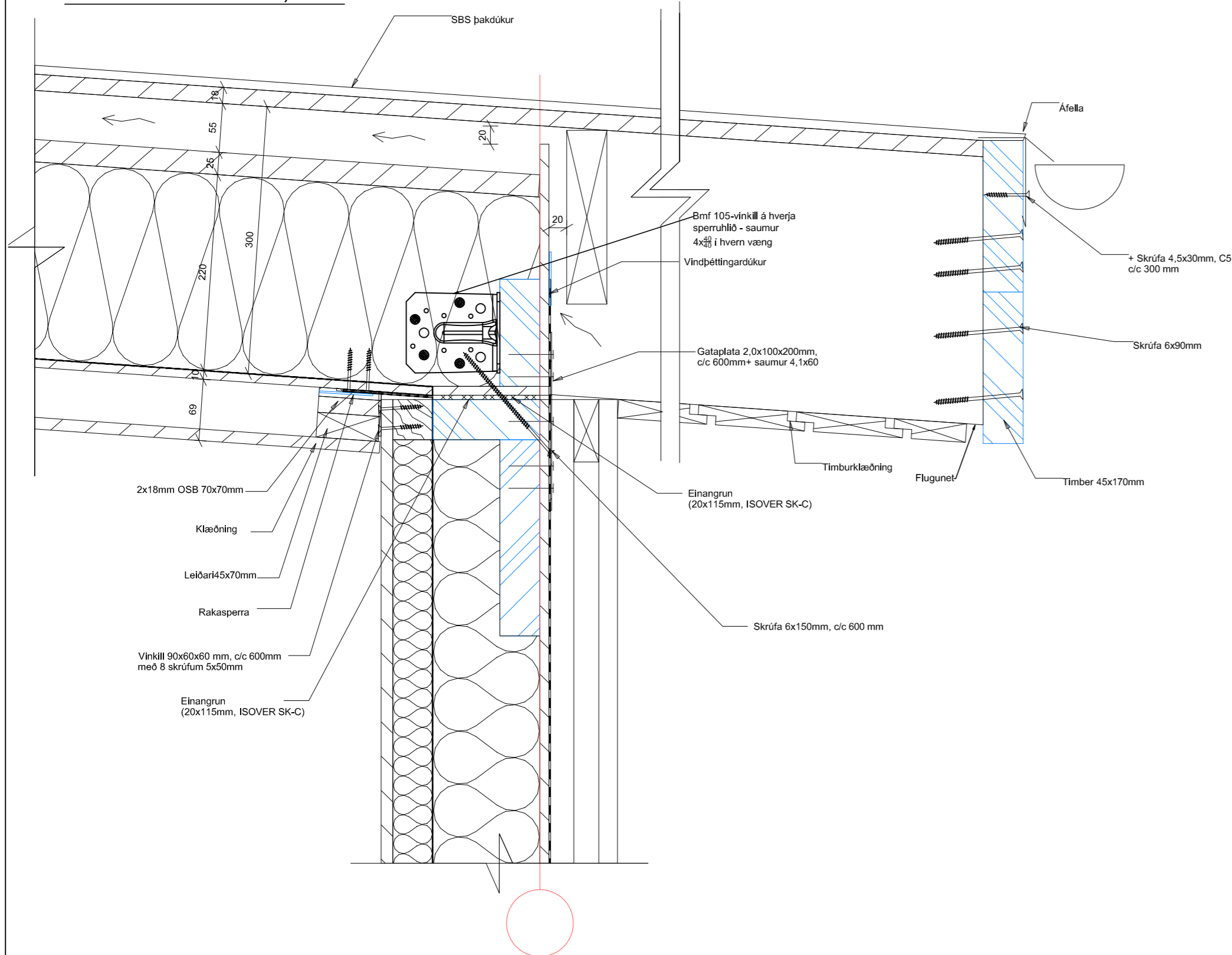

LÝSING:
 ÚTVEGGAGRIND ER BYGGÐ UPP AF 45x120, c/c 600, C24 EFNI. GRIND ER KLÆDDA AÐ UTAN MED 9mm OSB-PLÖTUM, FEST MEÐ 2,5"-SAUM c/c150. UTAN Á GRIND KEMUR LOFTBIL OG SÍÐAN VATSKLÆÐNING. AÐ INNAN KEMUR RAKAVARNARLAG OG SÍÐAN VIÐBÓTAR EINANGRUN Í LAGNAGRIND, EN INNST ER KLÆÐNING AÐ LÁGMARKI Í FOKKI 2 Í HÚS EN Í FLOKKI 1 Í GEYMSLU. Á STÖKU STÖÐUM KOMA BITAR EFST Í VEGGI SJÁ GRUNNMYND AF ÞÖKUM OG SÉRMYNDIR. Í ÞÖKUM ERU KERTO S SPERRUR, 45X300 c/c<600mm. Á MILLI SPERRA KEMUR 220mm ÞAKULL, LOFTBIL AÐ OFAN ER 50mm, ÖNDUN AÐ LÁMARKI 1200mm²/m² ÞAKS. NEDAN SPERRA KEMUR RAKASPERRA, LAGNAGRIND OG KLÆÐNING. NEDA VIÐ ULL KOMI 2mm c/c 300 EDA SAMSVARANDI. OFAN Á SPERRUR KOM 18mm KROSSVIÐAUR OG BRÆDDUR ÞAKPAPPI (LAMARK 2 LÖG). FESTINGAR KOMA FRAM Á SÉRMYNDUR, EN AÐ ÖÐRU LEYTI ER VÍSAÐ Í ALMENNAR SKÝRINGA Á SKÝRINGABLÖÐUM. SJÁ EINNIG TEIKNINGAR ARKITEKS. SÖKKLAR ERU STAÐBYGGÐIR, EN REIKNAD ER MED AÐ HÚS VERIÐ EININGARHÚS FRÁ SEVE/TALLINN.

Friðrik Ólafsson,
 Verkfræðingur, 240753-2439,
 Gsm: 8965548, Netfang: ofridrik@gmail.com
 Reykjavold 14 - 112 Reykjavík

SMÁRALUNDUR 9 - BLÁSKÓGABYGGÐ

SÉRMYNDIR RS-01 OG RS-03

Verknúmer FO042023015

Dagur 11.05.2023

Teiknari FÓ

Samþykkt FO/GG

A136

Kvarði 1:5

SÉRMYND - RS-02, 1:20

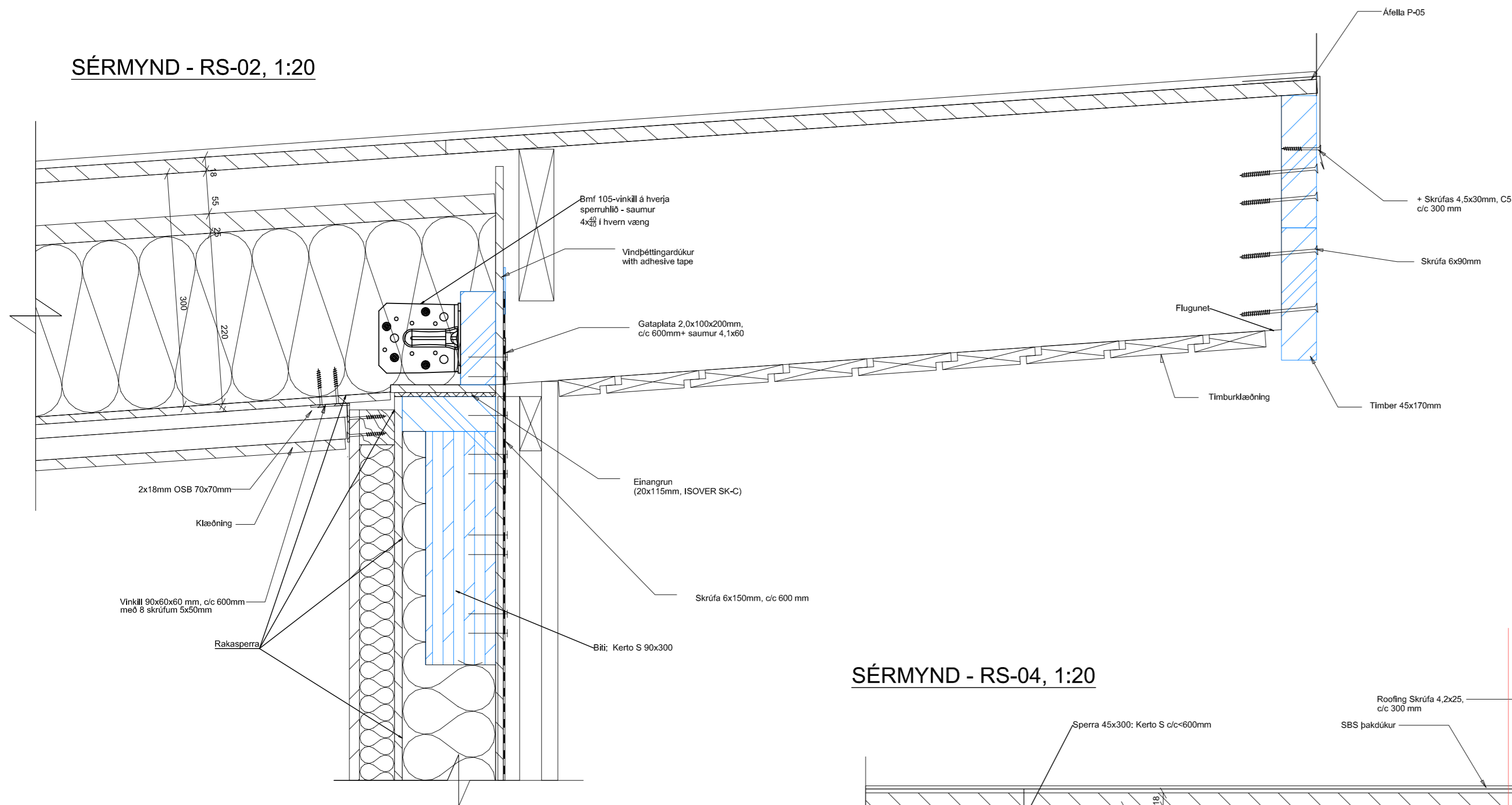

SÉRMYND - RS-04, 1:20

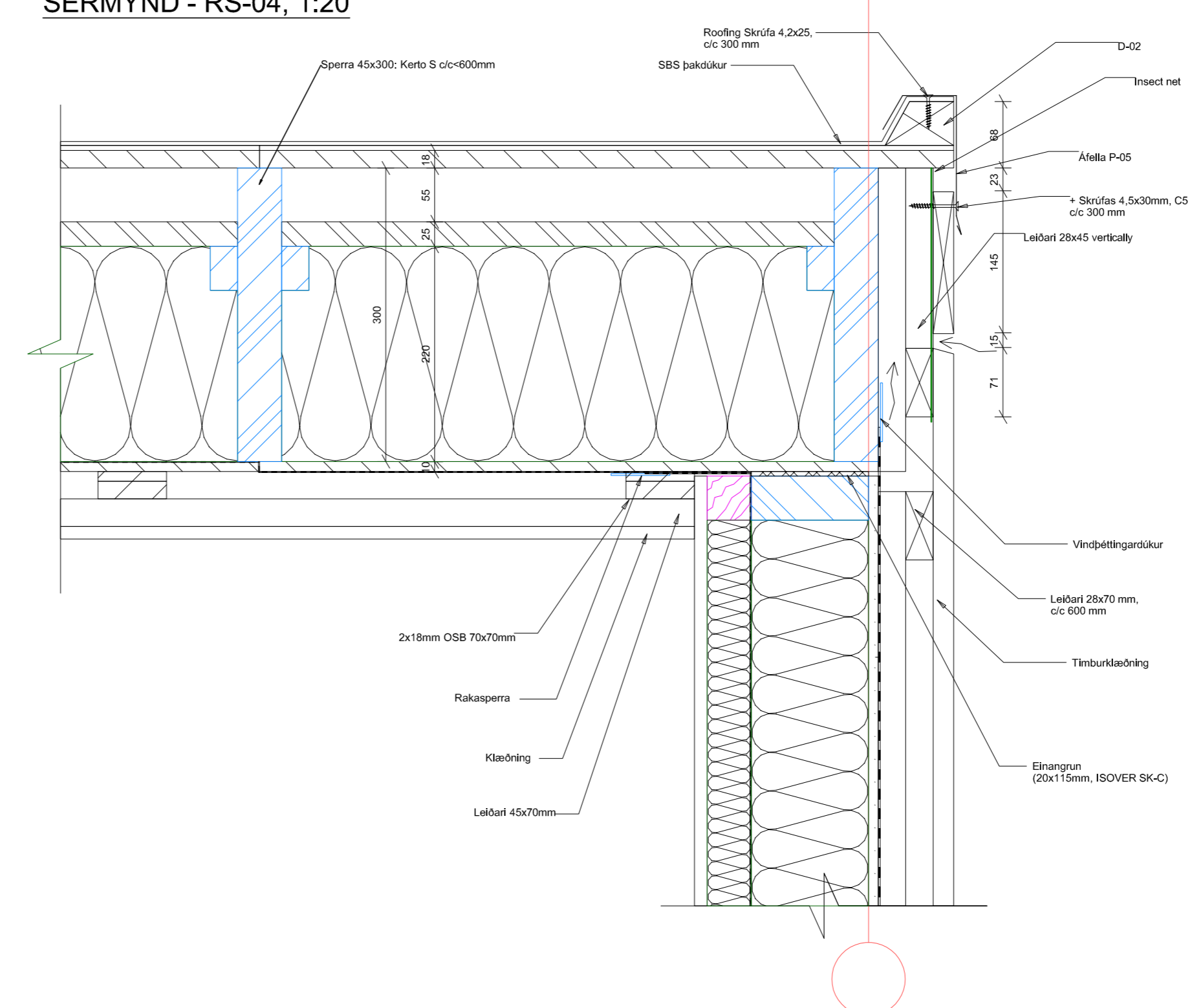

LÝSING:
 ÚTVEGGAGRIND ER BYGGÐ UPP AF 45x120, c/c 600, C24 EFNI. GRIND ER KLÆDDA AÐ UTAN MED 9mm OSB-PLÖTUM, FEST MEÐ 2,5"-SAUM c/c150. UTAN Á GRIND KEMUR LOFTBIL OG SÍÐAN VATSKLÆÐNING. AÐ INNAN KEMUR RAKAVARNARLAG OG SÍÐAN VIÐBÓTAR EINANGRUN Í LAGNAGRIND, EN INNST ER KLÆÐNING AÐ LÁGMARKI Í FOKKI 2 Í HÚS EN Í FLOKKI 1 Í GEYMSLU. Á STÖKU STÖÐUM KOMA BITAR EFST Í VEGGI SJÁ GRUNNMYND AF ÞÖKUM OG SÉRMYNDIR. Í ÞÖKUM ERU KERTO S SPERRUR, 45X300 c/c<600mm. Á MILLI SPERRA KEMUR 220mm ÞAKULL, LOFTBIL AÐ OFAN ER 50mm, ÖNDUN AÐ LÁMARKI 1200mm²/m² ÞAKS. NEDAN SPERRA KEMUR RAKASPERRA, LAGNAGRIND OG KLÆÐNING. NEDA VIÐ ULL KOMI 2mm c/c 300 EDA SAMSVARANDI. OFAN Á SPERRUR KOM 18mm KROSSVIÐAUR OG BRÆDDUR ÞAKPAPPI (LAMARK 2 LÖG). FESTINGAR KOMA FRAM Á SÉRMYNDUR, EN AÐ ÖÐRU LEYTI ER VÍSAÐ Í ALMENNAR SKÝRINGA Á SKÝRINGABLÖÐUM. SJÁ EINNIG TEIKNINGAR ARKITEKS. SÖKKLAR ERU STAÐBYGGÐIR, EN REIKNAD ER MED AÐ HÚS VERIÐ EININGARHÚS FRÁ SEVE/TALLINN.

Friðrik Ólafsson,
 Verkfræðingur, 240753-2439,
 Gsm: 8965548, Netfang: ofridrik@gmail.com
 Reykjavold 14 - 112 Reykjavík

SMÁRALUNDUR 9 - BLÁSKÓGABYGGÐ

SÉRMYNDIR RS-02 OG RS-04

Verknúmer	FO042023015
Dagur	11.05.2023
Teiknari	FÓ
Samþykkt	FO/GG

A137

Kvarði 1:5

SÉRMYND - RS-12, 1:20

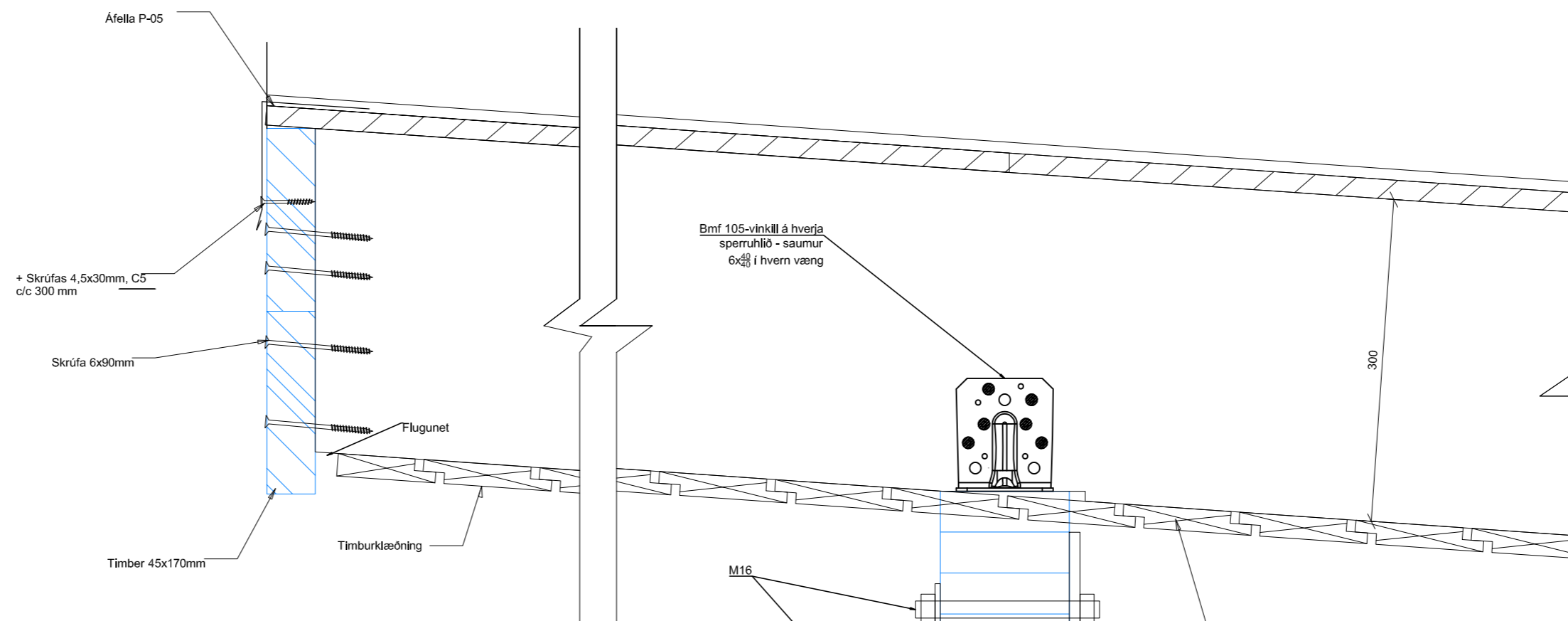

SÉRMYND - RS-10, 1:20

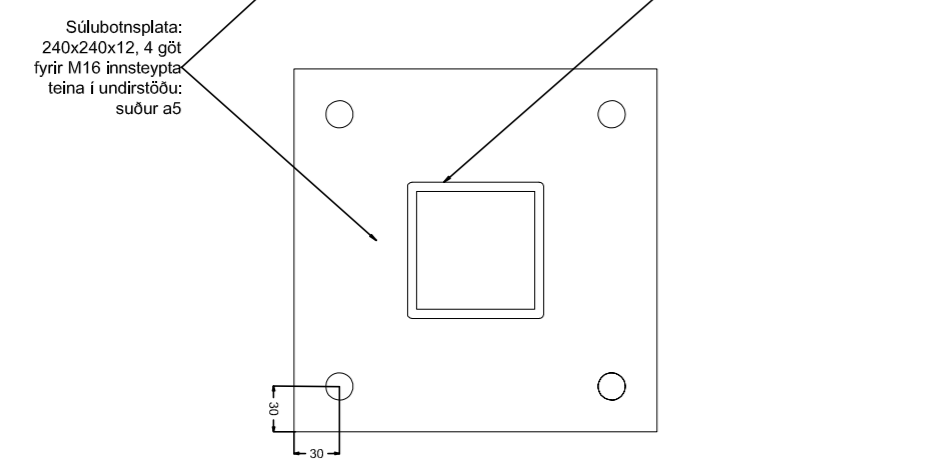
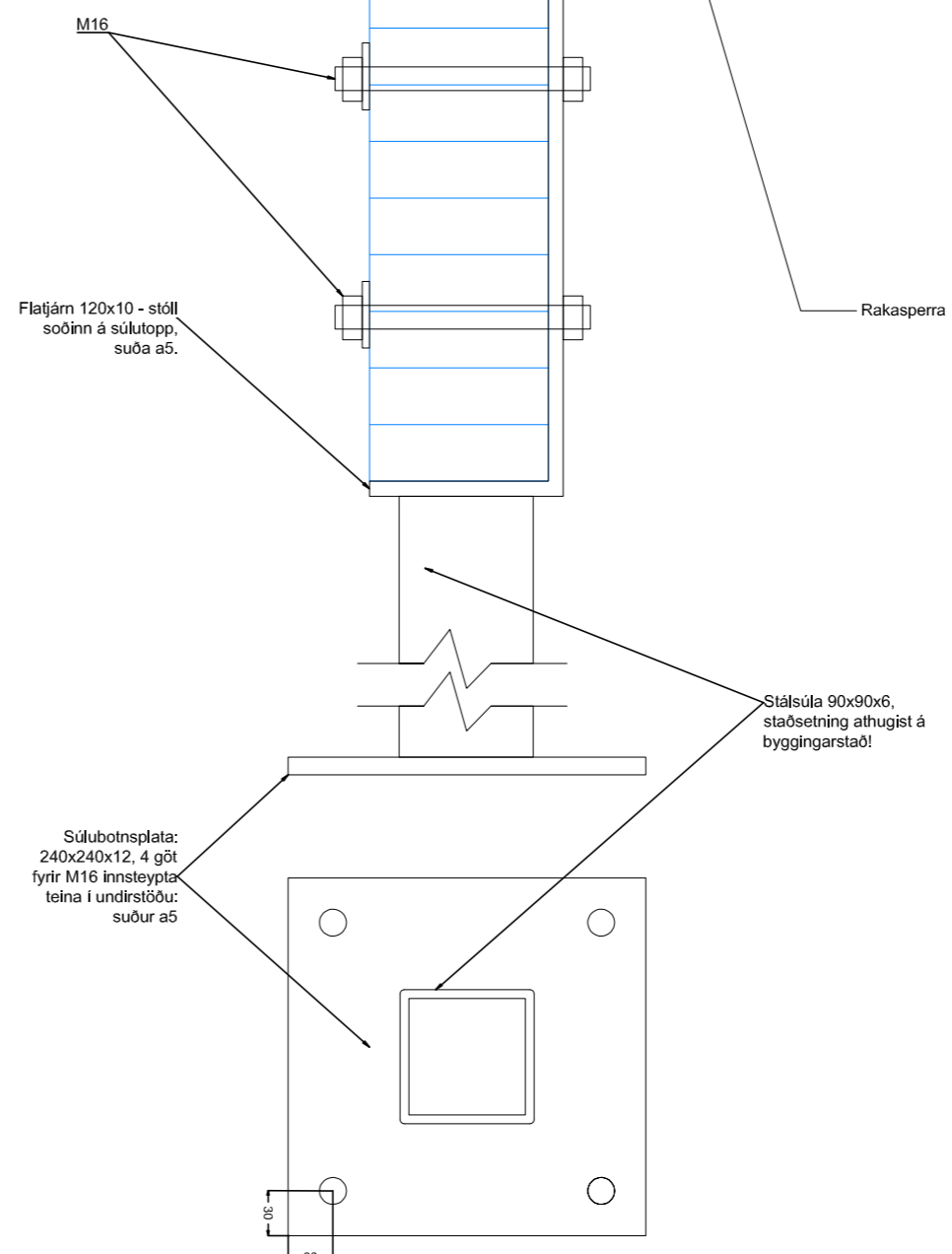
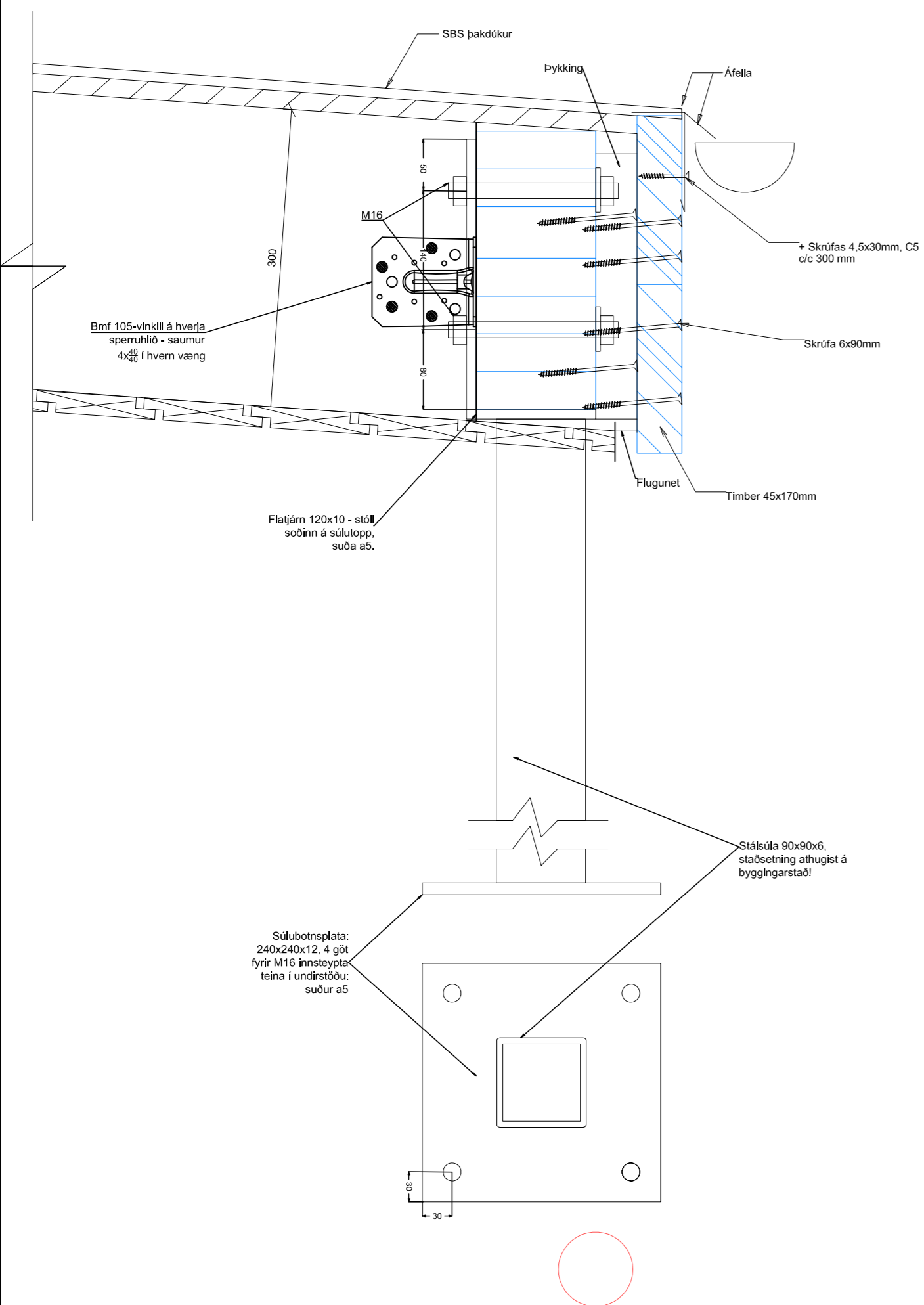

LÝSING:
 ÚTVEGGAGRIND ER BYGGÐ UPP AF 45x120, c/c 600, C24 EFNI. GRIND ER KLÆDDA AÐ UTAN MED 9mm OSB-PLÖTUM, FEST MEÐ 2,5"-SAUM c/c150. UTAN Á GRIND KEMUR LOFTBIL OG SÍÐAN VATSKLÆÐNING. AÐ INNAN KEMUR RAKAVARNARLAG OG SÍÐAN VIÐBÓTAR EINANGRUN Í LAGNAGRIND, EN INNST ER KLÆÐNING AÐ LÁGMARKI Í FOKKI 2 Í HÚS EN Í FLOKKI 1 Í GEYMSLU. Á STÖKU STÖÐUM KOMA BITAR EFST Í VEGGI SJÁ GRUNNMYND AF ÞÖKUM OG SÉRMYNDR. Í ÞÖKUM ERU KERTO S SPERRUR, 45X300 c/c<600mm. Á MILLI SPERRA KEMUR 220mm ÞAKULL, LOFTBIL AÐ OFAN ER 50mm, ÖNDUN AÐ LÁMARKI 1200mm²/m² ÞAKS. NEDAN SPERRA KEMUR RAKASPERRA, LAGNAGRIND OG KLÆÐNING. NEDA VIÐ ULL KOMI 2mm c/c 300 EDA SAMSVARANDI. OFAN Á SPERRUR KOM 18mm KROSSVIÐAUR OG BRÆDDUR ÞAKPAPPI (LÁMARK 2 LÖG). FESTINGAR KOMA FRAM Á SÉRMYNDUR, EN AÐ ÖÐRU LEYTI ER VÍSAÐ Í ALMENNAR SKÝRINGA Á SKÝRINGABLÖÐUM. SJÁ EINNIG TEIKNINGAR ARKITEKS. SÖKKLAR ERU STAÐBYGGÐIR, EN REIKNAD ER MED AÐ HÚS VERIÐ EINGARHÚS FRÁ SEVE/TALLINN.

Friðrik Ólafsson,
 Verkfræðingur, 240753-2439,
 Gsm: 8965548, Netfang: ofridrik@gmail.com
 Reykjavold 14 - 112 Reykjavík

SMÁRALUNDUR 9 - BLÁSKÓGABYGGÐ

SÉRMYNDR RS-10 OG RS-12	
Verknúmer	FO042023015
Dagur	11.05.2023
Teiknari	FÓ
Samþykkt	FO/GG
A138	
Kvarði	1:5

SÉRMYND - RS-14, 1:20

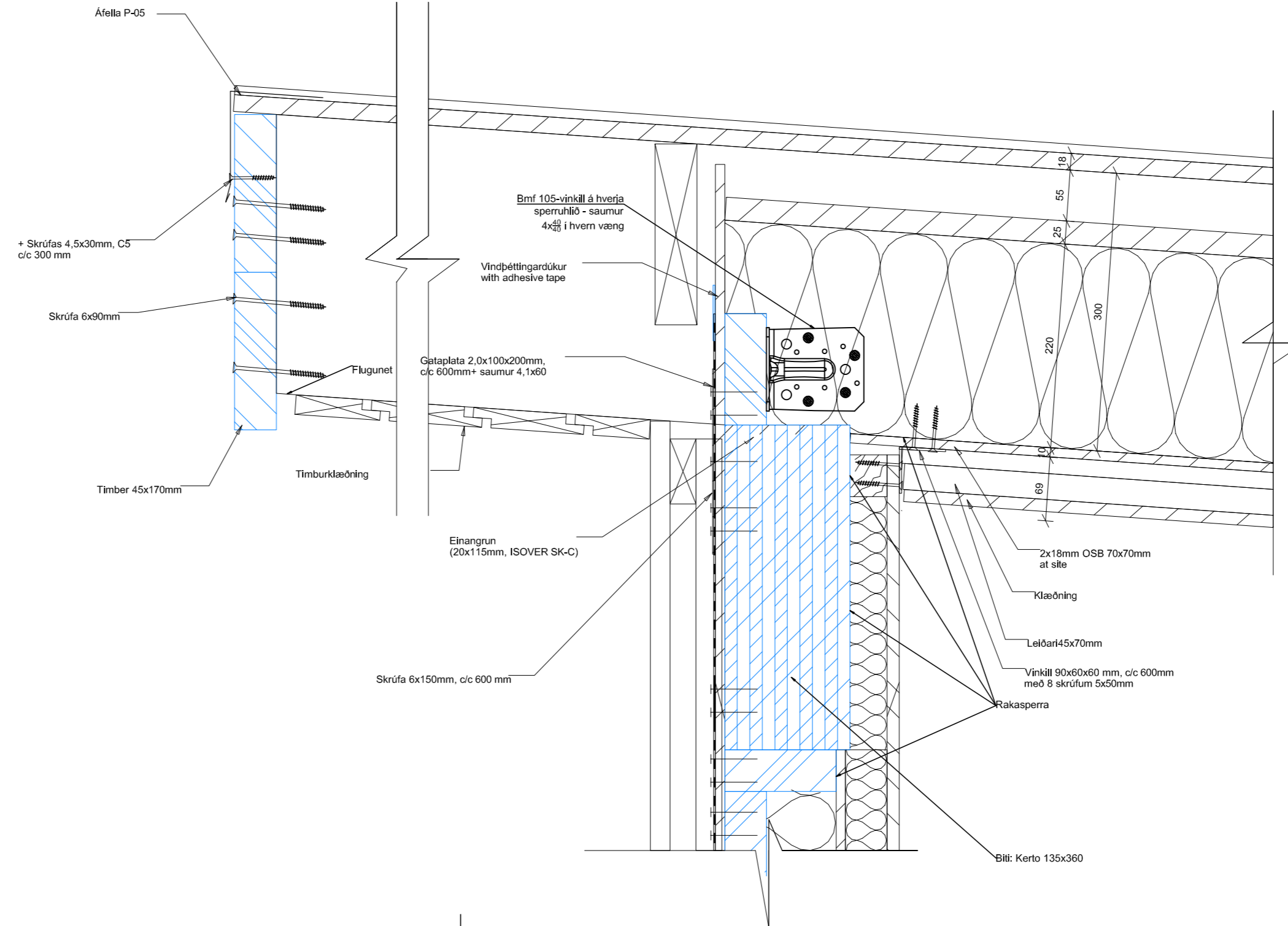

SÉRMYND - RS-13, 1:20

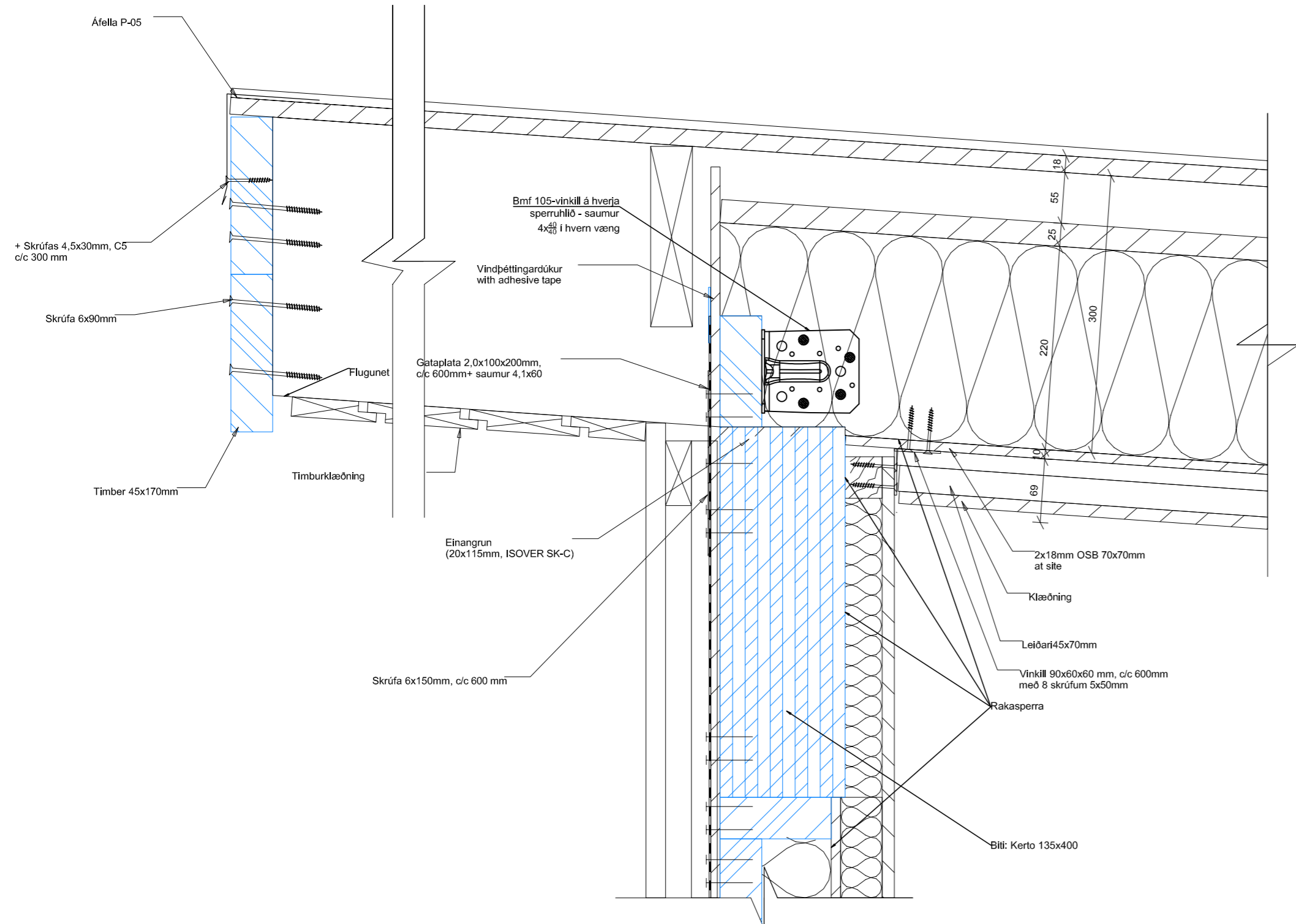

LÝSING:
 ÚTVEGGAGRIND ER BYGGÐ UPP AF 45x120, c/c 600, C24 EFNI. GRIND ER KLÆDDA AÐ UTAN MED 9mm OSB-PLÖTUM, FEST MEÐ 2,5"-SAUM c/c150. UTAN Á GRIND KEMUR LOFTBIL OG SÍÐAN VATSKLÆÐNING. AÐ INNAN KEMUR RAKAVARNARLAG OG SÍÐAN VIÐBÓTAR EINANGRUN Í LAGNAGRIND, EN INNST ER KLÆÐNING AÐ LÁGMARKI Í FOKKI 2 Í HÚS EN Í FLOKKI 1 Í GEYMSLU. Á STÖKU STÖÐUM KOMA BITAR EFST Í VEGGI SJÁ GRUNNMYND AF ÞÖKUM OG SÉRMYNDIR. Í ÞÖKUM ERU KERTO S SPERRUR, 45X300 c/c<600mm. Á MILLI SPERRA KEMUR 220mm ÞAKULL, LOFTBIL AÐ OFAN ER 50mm, ÖNDUN AÐ LÁMARKI 1200mm²/m² ÞAKS. NEDAN SPERRA KEMUR RAKASPERRA, LAGNAGRIND OG KLÆÐNING. NEDA VIÐ ULL KOMI 2mm c/c 300 EDA SAMSVARANDI. OFAN Á SPERRUR KOM 18mm KROSSVIÐAUR OG BRÆDDUR ÞAKPAPPI (LÁMARK 2 LÖG). FESTINGAR KOMA FRAM Á SÉRMYNDUR, EN AÐ ÖÐRU LEYTI ER VÍSAÐ Í ALMENNAR SKÝRINGA Á SKÝRINGABLÖÐUM. SJÁ EINNIG TEIKNINGAR ARKITEKS. SÖKKLAR ERU STAÐBYGGÐIR, EN REIKNAD ER MED AÐ HÚS VERIÐ EININGARHÚS FRÁ SEVE/TALLINN.

Friðrik Ólafsson,
 Verkfræðingur, 240753-2439,
 Gsm: 8965548, Netfang: ofridrik@gmail.com
 Reykjavold 14 - 112 Reykjavík

SMÁRALUNDUR 9 - BLÁSKÓGABYGGÐ

SÉRMYNDIR RS-13 OG RS-14

Verknúmer	FO42023015
Dagur	11.05.2023
Teiknari	FÓ
Samþykkt	FO/GG

A139

Kvarði 1:5

TIMBURVIRKI

ALMENNT

EF ÓSAMRÝMI ER Í MÁLSETNINGUM TEIKNINGA BERA AD TILKYNNNA ÞAD TIL ARKITEKTS TIL SAMRÆMINGAR OG ÁKVARÐANATÖKU.

SKÝRINGABLAÐ ÞETTA GILDIR UM ÞETTA VERK NEMA ANNAD SÉ TILTEKID SÉRSTAKLEGA FRAM ANNAR STADR Í GÖGNUM.

FORSENDUR

BYGGINGARREGLUGERÐ EN 1995 EUROCODE 5
IST EN 15986: TIMBURAFURDIR
IST EN 14081 OG IST INSTA 142: TIMBURGÆÐI OG STYRKLEIKAFLOKKUN
IST EN 140080: LÍMTRÉ
IST EN 14374 OG IST EN 14279: LVL BITAR (KERTO)
IST EN 912: 2011: TRÉFESNINGAR
IST EN 20898-1: BOLTAR OG RÆR

ALMENNT

ALLT TIMBUR SKALA VERA STYRKLEIKA FLOKKAD OG VERA AD LÁMARKI T1/C18 OG LÍMTRÉ GL32 NEMA ANNAD SÉ TEKID FRAM. NÁKVÆMNISKRÖFUR TIMBURS ERU:

BREIDDIR OG HÆDIR ÞVERSNIÐS ± 3 mm.
BITAR OG STODIR SKULU VERA BEIN EN FRÁVIK MÁ VERA < 0,33% AF LENGD.

ALLT LÍMTRÉ SKAL VERA FRAMLEITT AF VOTTUÐUM FREIMLEIÐAND, SAMKVÆMT GÆÐAKRÖFUM NORRAENA LÍMTRÉRÁÐSINS. EF EKKI ER ANNAD TEKÐ FRAM SKAL LÍMTRÉ UPPTYLLA GL32. SAMKVÆMT IST EN 1194. BORD SKULU VERA SLÉTTHEFLUÐ ÁN FYRIBORÐSRMEDHÖNDLUNAR. LÍM SKAL VERA VEDUR- OG RAKAÞOLID. LÍMFLOKKUR U. NÁKVÆMNISKRÖFUR MIÐAD VÍÐ 12% ÞUNGAHLUTFALL RAK TIMBURS ERU:

BREIDD ÞVERSNIÐS: +2/-1 mm FYRIR BREIDDIR AD 90 mm
HÆÐ ÞVERSNIÐS: ±2 < mm FYRIR HÆÐIR ALLT AD 500 mm
LENGD BITA: ± 5 mm FYRIR LENGÐ ALLT AD 20.000 mm
ÞVERSNIÐSKEKKJA: FRÁVIK FRÁ RETTU HORNI MÁ MEST VERA 1:50

BITAR OG STODIR SKULU VERA BEIN EN FRÁVIK MÁ VERA < 0,20% AF LENGD. ALLIR LVL-BITAR SKULU VERA AF KERTO-S GERÐ NEMA ANNAD SÉ TEKID FRAM. ÞAD ER TREFJASTEFNA ALLRA SPÓNLAGA SKALA VERA SAMSÍÐA Í TASTEFNU. NÁKVÆMNISKRÖFUR MIÐAD VÍÐ 12% ÞUNGAHLUTFALL RAK TIMBURS ERU:

BREIDD ÞVERSNIÐS: +2/-1 mm FYRIR BREIDDIR AD 90 mm
HÆÐ ÞVERSNIÐS: ±2 < mm FYRIR HÆÐIR ALLT AD 500 mm
LENGD BITA: ± 5 mm FYRIR LENGÐ ALLT AD 20.000 mm
ÞVERSNIÐSKEKKJA: FRÁVIK FRÁ RETTU HORNI MÁ MEST VERA 1:50

BITAR OG STODIR SKULU VERA BEIN EN FRÁVIK MÁ VERA < 0,20% AF LENGD.

ALLT TIMBUR SEM ER EKKI BERANDI, SVO SEM LISTAR, LAUSHOLT, MILLILEG, SKAL VERA BEINT OG KVISTALTIÐ OG UPPTYLLA ÍV. ÚTLITSFLOKK NORRAENA FLOKKUNARKERFIS.

ALLIR LVL-BITAR SKULU VERA AF KERTO-S GERÐ NEMA ANNAD SÉ TEKID FRAM. ÞAD ER TREFJASTEFNA ALLRA SPÓNLAGA SKALA VERA SAMSÍÐA BITASTEFNU. NÁKVÆMNISKRÖFUR Á AFRÉTTUMHEFLUÐUM LISTUM ER:

BREIDD ÞVERSNIÐS: +2/-1 mm
HÆÐ ÞVERSNIÐS: +2/-1 mm

ALMENNT SKAL TIMBUR VERA HEILT OG KVISTALTIÐ. ÞAD MÁ EKKI VERA GEGNUMSPRUNGID NÉ TREFJAHALLI MEIRI EN 1:5. ÞÁ MEIGA KVISTIR Á KANTHLID EKKI VERA MEIRI EN 50% AF BREIDD KANTS. TIMBUR SKAL VERA LAUST VÍÐ MYGLU, GRÁGEIT OG SVEPPI. VIÐARRAKI SKAL VERA MINNI EN 18%.

TENGINGAR

BOLTAR

BOLTAR OG RÆR SKULU VERA Í GÆÐAFLOKKI 4.6, 5.8 EDA 8.8. ALLTAF SKAL SETJA SKINNUR UNDIR BOLTA-HAUS/RÆR SEM KOMA AD TIMBRI. ÞOTT EKKI SÉ SÝNT Á TEIKNINGU, ÞVERMÁL EDA KANTMÁL SKINNNA SKAL VERA 3*BOLTAPVERMÁL (d) OG ÞYKKT HEINNAKAL VERA STÆRRA EN 0,3*d. MESTA BORBVERMÁL MÁ VERA 1 mm STÆRRA EN BOLTAPVERMÁL. BOLTAR ERU TÁKNADIR MED T.D. M12/220, SEM ÞYDIR AD ÞVERMÁL BOLTA SÉ 12mm EN LENGD 220 mm.

SAUMUR SAUMUR ER ALMENNT FERHYRNTUR GALVANISERADUR SAUMUR, NEMA ANNAD SÉ TEKID FRAM. TOGÞOL SAUMS SKAL VERA AD MINNSTA KOSTI f_{u,k} = 600MPa. NOTA MÁ ANNAN SAUM (HRINGLAGA, MEDA KAMB EDA SNUÐIN) EF SÝNT ER FRAM Á AD TÆRINGAVÖRN, RYÐVÖRN, EFNISGÆÐI OG BURÐARPÖL SÉ NÆGT. LÁMARKS HEFTILEGND SLETTA NAGLA SKAL VERA 8*d EN ANNARA 6*d. EF ÞYKKT TIMBURS SEM NEGLT ER Í GEGNUM ER MINNA EN 7*d. ÞÁ ÞARF AD BORA FYRIR NÖGLUM MED 0,8*d BOR. SAUMUR ER TÁKNADUR MED T.D. 35/75, SEM ÞYDIR AD ÞVERMÁL SAUMS SÉ 35 mm OG LENGD 75 mm.

SKRUFUR

REGLUR FYRIR SAUM GILDA FYRIR SKRUFUR EF d ≤ 5mm, ANNARS GILDA REGLUR FYRIR BOLTA, FYRIR SKUFUR MED d > 5 mm, SKAL BORA FYRIR GENGJUM MED BOR SEM ER MED ÞVERMÁL 0,7*d. OG LEGG MED BOR SEM ER MED ÞVERMÁL d. SKRUFUR ERU TÁKNADAR MED T.D. 4/60, SEM ÞYDIR ÞVERMÁL SÉ 4 mm EN LENGD 60 mm.

GATAPLÖTUR, VINKLAR OG GADDASKINNUR

TENGINGAR SKULU VERA FRÁ VÍÐURKENNDUM OG VOTTUÐUM FRAMLEIÐENDA. STÁL SKAL VERA HEITSINKHÚÐADA S250 GD, MED 275 g/m² SINKHÚÐAR EDA UM ÞAD BIL 20 micron. FYLGT SKAL LEIÐBEININGUM FRAMLEIÐENDA UM UPPSETNINGU OG FRÁGANG. ÁTHUGA SKAL SÉRSTAKLEGA AD TIMBUR-ÁSETA Í BJÁLKASKÖM SÉ ÁN VANKANTA OG HAFI GÓÐA ÁSETU.

STAÐSETNINGAR BOLTA, SAUMS OG SKRUFU SKAL VERA EFTIRFARANDI EF ANNAD ER EKKI TEKID FRAM:

	SAUMUR	BOLTAR
GADDASKINNUR		
MILLIBIL SAMSÍÐA TREFJASTEFNU, a1 >	15*d	5*d 1,5*D
MILLIBIL ÞVERT Á TREFJASTEFNU, a2 >	7*d	4*d 1,2*D
ENDAFJARLÆGD SAMSÍÐA TREFJASTEFNU, a3 >	20*d	7*d 2,0*D
KANTFJARLÆGD ÞVERT Á TREFJASTEFNU, a4 >	12*d	4*d 0,8*D

(d) ER ÞVERMÁL BOLTA, SAUMS EDA SKRUFU, EN (D) ER YTRA ÞVERMÁL GADDASKINNUR.

TENGINGAR SKULU VERA HEITSINKHÚÐADAR Í OG ÚTAN EINANGRUNAR, EN RÁFSINKHÚÐADAR INNAN VÍÐ EINANGRUN, NEMA ANNAD SÉ TEKID FRAM. HEITSINKHÚÐUNARHUS SKAL VERA AD LÁMÁRKI 45 micron. ALLS STAÐAR ÞAR SEM TIMBUR KEMUR AD STEYPUJÁRNI SKAL SETJA ASFALTJÖRU-PAPPA Á MILLI.

MEDHÖNDLUN TIMBURS Á BYGGINGARSTAD

VERJA SKAL TIMBUR Í FLUTNINGI, VINNSLU OG GEYMSLU Á BYGGINGASTAD FYRIR SKEMMDUM, BLEYTU, VEDRUM, ÖHREININGUM, PÖÐDUM OG GRÖÐRI. ÞETTA SKAL GERT MED ÞVI AD NOTA VIÐEINGANDI BÚNAD TIL HIFINGAR, HJUFUM, STAÐSETNINGUM OG AD TIMBUR HVILI Á NÆGANLEGUM FJÖLDA LÁRETTUM UNDIRSTÖÐUM MED MILLILEGGJUM PANNIG AD LOFTI VEL UM VÍÐ.

LÖKUN TIMBURMANNVIRKJA

HAGA SKAL VINNU ÞANNIG AD TIMBUR VERDI EKKI FYRIR ÓÐARFA VEDRUN EDA ÁRAUN. ÞEGAR TIMBURMANNVIRKI ER LOKAD, ÞAD BURRKAD EDA HITAD UPP ÞARF GÆTA ÞESS AD RAKABREYTINGAR VERDI EKKI OF HRADAR Í TIMBRI. SÉRSTAKLEGA Í EFNISMIKLUM BITUMUSTOÐUM (LÍMTRÉKERTO). ÞETTA ER GERT MED ÞVI AD MÆLA RAKA Í VÍÐ OG HLUTFALLSLEGAN LOFTRAKA Í HUS REGLULEGA OG MIDA SÍÐAN HITASTIG HÚS OG UPPHITUN VÍÐ ÞAD AD RAKABREYTINGAR GERIST HÆGT. SEM VIÐMIÐUN SKAL GERT RÁÐ FYRIR AD MEDALHITI HÆKKI MINNA EN 5°C Á 60 DÖGUM. HERÐA SKLA UPP Á BOLTUÐUM TENGINGUM EFTIR AD ÞURRKE-RYRNUM ER KOMIN FRAM, HÁÐ OFANNEFDRI MÆLINGU, OG Í VERKLOK.

ÞAKVIRKI

VÍÐ ÞAKVINNUN SKAL GÆTT ÞESS AD LOFBI OFAN EINANGRUNAR SÉ AD LÁMARKI 25 mm. EINS AD ÚTLOFTUN Á BRÚNUM SÉ 1500mm² Á HVERN FERMETRA ÞAKS AD VIÐBÆTTU MINNKUN VEGNA FLUGNANETS, ÞOTT HÚN SÉ EKKI SÝND SÉRSTAKLEGA, SJÁ SÉRTEIKNINGAR HÚSAMÆISTARA.

SPERRU STÆRÐIR OG FYRIRKOMULAG KEMUR FRAM Á TEIKNINGUM. ÞÆR GETA VERID FURU-, GRENI EDA KERTO-BITAR. FESTINGAR ERU ALMENNT STÁL-VINKLAR SITT HVORUM MEGIN, MED 8*4/40-BMF KAMBSAUM Í HVERN VÆNG, NEMA ANNAD SÉ TEKID FRAM.

BORDAKLÆDNING Á SPERRUR

BORDAKLÆDNINGAR Á ÞÖK SKAL VERA 25mm*150mm, FURU- EDA GRENIBORD, SETT SAMAN Á SPERRUM. 10mm BIL SKAL HAFT Á MILLI BORD ÞANNIG AD LOFTI VEL Á MILLI ÞEIRRA. SAMSETNING BORDA SKAL VÍXLAD ÞANNIG AD EKKI SÉ TVÖ HLID VÍÐ HLID Á SÖMU SPERRU. BORD SKULU FEST MED 3 stk. 3,1/75 GALV. SAUM Í HVERJA SPERRU, EINS MÁ NOTA 3 stk 4" SKOT-SAUM MED KÖMBUM Í HVERJA SPERRU.

PLÖTUKLÆDNGAR Á ÞÖK

KROSSVÍÐSKLÆDNINGAR Á ÞÖK SKULU VERA NÖTADAR PLÖTUR, LÁMARK 18mm GRENI- EDA COMBIKROSSVIJUR Í STYRKLEIKAFLOKKI P30 SAMSVARNDI SÆNSKUM REGLUM. FYRIBORÐSAFERÐ SKAL VERA IV/IV (WG/WG) EDA BETRI. FORMALDHYÐI,LOKKUR SKAL VERA E1. LÍMING SKAL VERA VEDUR- OG SUDUPOLIN (WBP) SAMKVÆMT BS 6566 EDA EXTERIOR GERÐ SAMKVMT AMERISKUM STÖÐLUM. SAMSKYEYTM PLATNA SKAL VÍXLAD, EN ÞAR SEM ÞÆR HVILA EKKI Á TÍMURÁSUM SKAL LASKA UNDIR, 45*95, EF NÓT ER EKKI FYRIR HENDI EDA ER SKEMMD. HAFNA BER Í HUGA ÖNDU- LOFTRÆSINGU / ÞAKS- EINANGRUNAR, ÞANNIG AD HÚN LOKIST EKKI. SAUMUNNEGLING MIÐAD VÍÐ 18mm PLÖTU SKLA 2,8/65 HEITSINKHÚÐARUR SAUMUR, c/c=100mm Á KÖNTUM OG ÁSETUMBITUM. EINS MÁ NOTA A4-70 SKRUFUR 5/50, c/c 100mm. NOTA MÁ SAMBÆRILEGAN BYSSU-KAMBSAUM. LÁMARKS FJARLÆGDIR SAUMS FRÁ PLÖTUBRUN ER 4*d, EN VARDANDI TIMBUR SJÁ KAFLA UM FESTINGAR.

ÚTVEEGIR

TIMBURGRIND ÚTVEGGJA

STODIR, FÖTSTYKKI, HÖFUÐSTYKKI, BITAR OG LAUSHOLT SKULU VERA 45*145N NEMA ANNAD SÉ TEKID FRAM. MILLIBIL, STODA SÉ c/c600, EN LAUSHOLT KOMI UPP Á RÖND Á PLÖTUSKILUM. EF EKKI ER ANNAD TEKID FRAM SKAL GRIND REKIN SAMN MED 2 stk 3,8*100 HEITSINKHÚÐUM SAUM. 2*BMF-VINKLR 9090 KOMI Á SAMSKYEYTI STODA/HÖFUÐSTYKKIS, FEST MED 4 stk 4/40 KAMBSAUM Í HVERN VÆNG. GRIND SITI Á TJÖRUPAPPA VÍÐ STEYPU (GÖLF, VEGGI, LOFT), EN MILLI TJÖRUPAPPA OG TIMBURS KOMI NEOPREN-PULSA TIL VINDÞEETTINGAR. GRIND FEST VÍÐ STEYPU MED M12*220 c/c <1200mm. BOLTA SKAL SAMAN VINKLA ÞAKSPERRA - HÖFUÐSTYKKIS - STODA MED M10 c/c600 ÞAR SEM SPERRUR HVILA Á ÚTVEGGJAGRIND.

PLÖTUKLÆDNGAR Á ÚTVEGGI

KROSSVÍÐSKLÆDNINGAR Á ÚTVEEGI SKULU VERA NÖTADAR PLÖTUR, LÁMARK 15mm GRENI- EDA COMBIKROSSVIJUR Í STYRKLEIKAFLOKKI P30 SAMSVARNDI SÆNSKUM REGLUM. FYRIBORÐSAFERÐ SKAL VERA IV/IV (WG/WG) EDA BETRI. FORMALDHYÐI,LOKKUR SKAL VERA E1. LÍMING SKAL VERA VEDUR- OG SUDUPOLIN (WBP) SAMKVÆMT BS 6566 EDA EXTERIOR GERÐ SAMKVMT AMERISKUM STÖÐLUM. SAMSKYEYTM PLATNA SKAL VÍXLAD, EN ÞAR SEM ÞÆR HVILA EKKI Á TÍMURÁSUM SKAL LASKA UNDIR, 45*95, EF NÓT ER EKKI FYRIR HENDI EDA ER SKEMMD. SAUMUNNEGLING MIÐAD VÍÐ 15mm PLÖTU SKLA 2,8/65 HEITSINKHÚÐARUR SAUMUR, c/c=150mm Á KÖNTUM OG ÁSETUMBITUM. EINS MÁ NOTA A4-70 SKRUFUR 5/50, c/c 100mm. NOTA MÁ SAMBÆRILEGAN BYSSU-KAMBSAUM. LÁMARKS FJARLÆGDIR SAUMS FRÁ PLÖTUBRUN ER 4*d, EN VARDANDI TIMBUR SJÁ KAFLA UM FESTINGAR. 20mm LOFTBIL SKAL VERA Á MILLI PLÖTUKLÆDNINGAR Á VEGGJUM OG YSTU KLÆDNINGAR.

EINANGRUN

EINANGUN SKAL VERA MED VINDVÖRN OG FRÁ VOTTUÐUM FRAMLEIÐENDA. FRÁGANGU SKAL VERA SAMKVÆMT LEIÐBEININGUM FRAMLEIÐENDA. EINANGRUN Í LOFTUM SKAL HALDID UPPI MED Ø2 mm STÁLVIÐ, c/c300 mm SEM FEST ER MED VÍRLYKKJU (EKKI HEFTI) Á BITUM/SPERRUM.

RAKAVARNARLAG

INNAN Á ALLA ÚTVEGGJAGRIND/ÞAKGRIND KOMI RAKASPERRA, 0,2 mm ÞYKKT ÞOLPLAST. SAMSKYEYTI RAKASKPERRU SKAL SNUÐI SAMAN EDA LÍMT FYRIR MED VIÐURKENNDU ÞAR TIL GERDU LÍMBANDI. GERA SKAL SAMSKYEYTI Á BITUM-STODUM OG ÞAU KLEMD MED INNVEGGJA- OG LAGNAGRIND. VARAST BER AD FESTA RAKASKPERRU MED HEFTUM, EN LÍMA SKAL FYRIR SLÍK HEFTI OG GERA VÍÐ GÖT MED VIÐEIGANDI LÍMBANDI.

LAGNAGRIND

SJÁ SÉRMYNDIR HÚSAMÆISTARA.

ÚTVEGGJAKLÆDNGAR

SJÁ SÉRMYNDIR HÚSAMÆISTARA

ÞAKSTÁL-FLASTNINGAR

MIÐAD VÍÐ 14-GRADU ÞAKHALLA SKAL ÞAKSTÁL FEST MED KAMBSAUM 3,8/75 Í ADRA HVERJA BRÁRU Í NEDSTU TVÖ BORD. SAUMUN VÍXLAD, SÍÐAN ER SAUMAD UPP EFTIR ÞAKI Í RÖUM MED 590mm MILLIBILI Í ADRA HVERJA BÁRU, EN AUKA SAUM BÆTT Í MILLI RADA Á PLÖTUSAMSKEYTUM. FESTING KJALA OG ÁFELLINGA ER SAMBÆRILEG. SJÁ SÉRMYNDIR ARKITEKTS.

FRÁGANGUR-EFNISTÖK: ÞAKA, SNJÓGLIDRA, ÞAKBRÚNA, ÚTVEGGJAKLÆDNINGA, GLUGG, HURÐA, SVALA, STIGA OG HANDRIDA: SJÁ SÉRMYNDIR ARKITEKTS.

(GREIN 4.4.2 : BYGGINGARUPPDRETTIR: Utanhúss skal á byggingaruppráttum m.a. gera grein fyrir frágangi þaka, snjóglíðra, þakbrúna, þakniðurfalla, frágangi útveggjaklæðninga, glugga, hurða, svala, svalariðurfalla og slíga og handrída þeirra ásamt öðru sem varðar frágang mannikkísins.

Á byggingaruppráttum skulu vera deilipprættir og sniðöngur sem sýni uppbyggingu og festingar víðkomandi byggingarhluta. Jafnframt skal gera grein fyrir efniskröfum með þívisun til staðla og reglugerða.)

STÁLVIKRI

ALMENNT

EF ÓSAMRÝMI ER Í MÁLSETNINGUM TEIKNINGA BERA AD TILKYNNNA ÞAD TIL ARKITEKTS TIL SAMRÆMINGAR OG ÁKVARÐANATÖKU.

SKÝRINGABLAÐ ÞETTA GILDIR UM ÞETTA VERK NEMA ANNAD SÉ TILTEKID SÉRSTAKLEGA FRAM ANNAR STADR Í GÖGNUM.

STÁLVIKRI

ALLT STÁL SKAL VERA S235 NEMA ANNAD SÉ TEKID FRAM. SUDUVINNA SKAL FRAMKVÆMD AF SUDUMÖNNUM MED TILSKILIN RETTINDI SAMKVÆMT IST EN 287-1. SUDUVINNA SKAL VERA Í SAMRÆMI VÍÐ IST EN 1011 OG SUDUFERLAR SAMKVÆMT IST EN ISO 15614.

BOLTAR, SKINNUR OG RÆR SKULUVERA HEITGALVANHÚÐAR 8.8.

ALLT SKAL RYÐHREINSAD, GRUNNAÐ OG MÁLAD SAMKVÆMT VIÐURKENNDU MÁLINGARKERFI.