

1 Grunnmynd
1 : 100

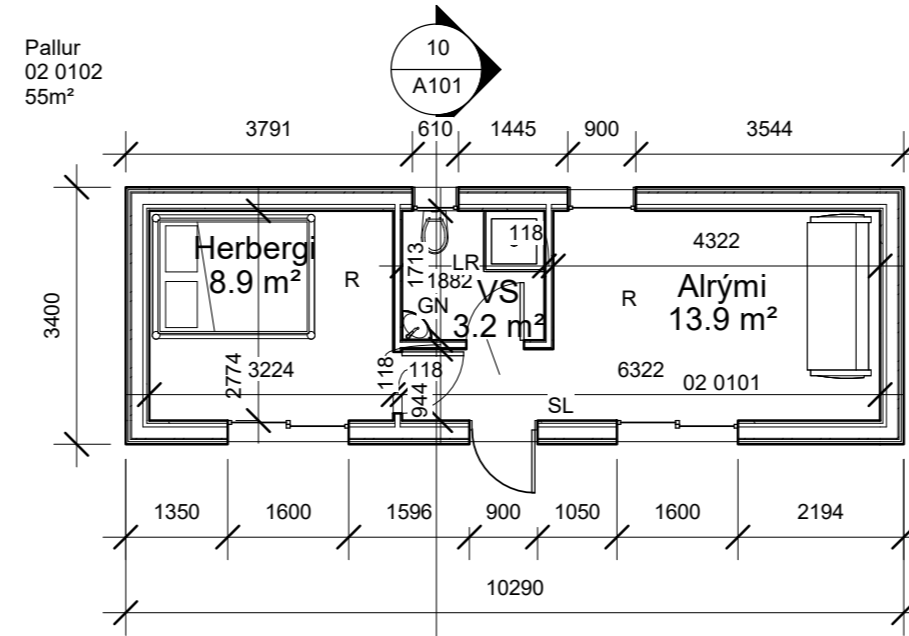

6 Gestahús
1 : 100

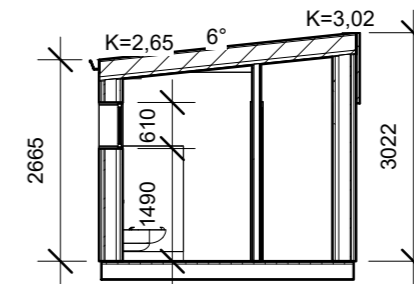

10 Snið 2 í gestahús
1 : 100

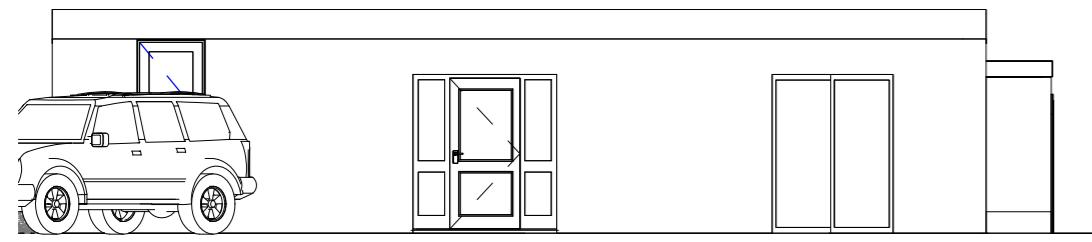

2 Suður
1 : 100

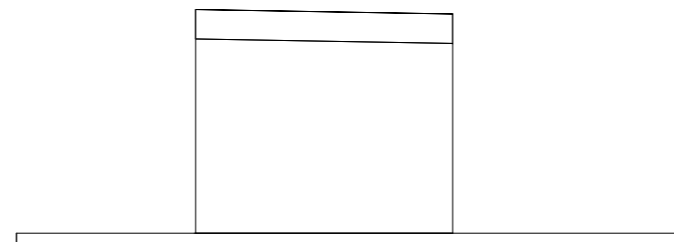

4 Austur
1 : 100

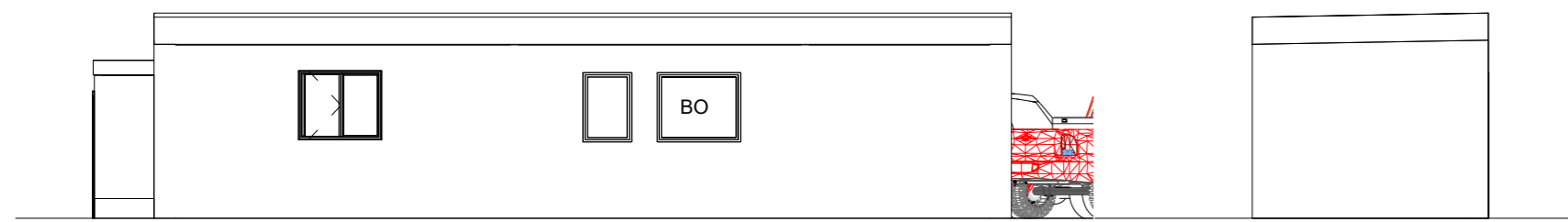

5 Vestur
1 : 100

3 Norður
1 : 100

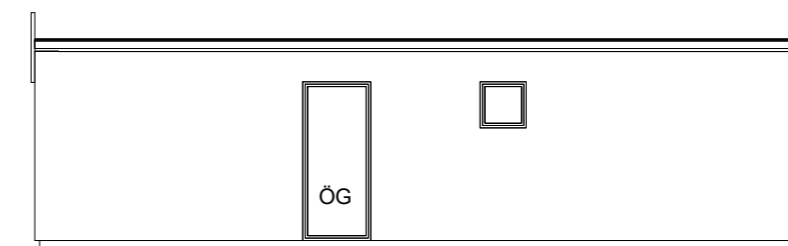

11 Norður gestahús
1 : 100

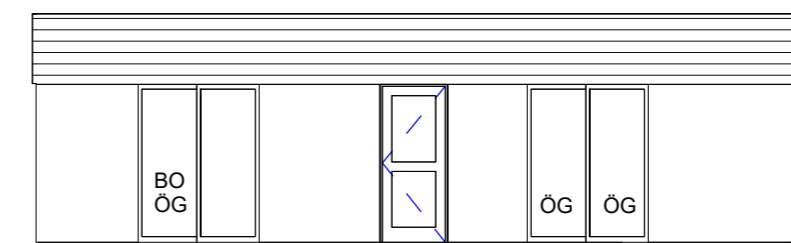

7 Suður gestahús
1 : 100

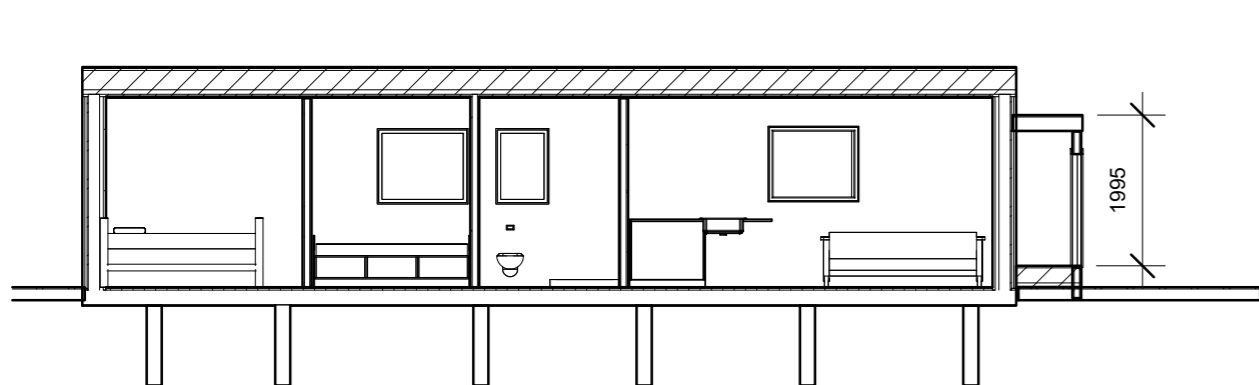

8 Snið 3 langsnið
1 : 100

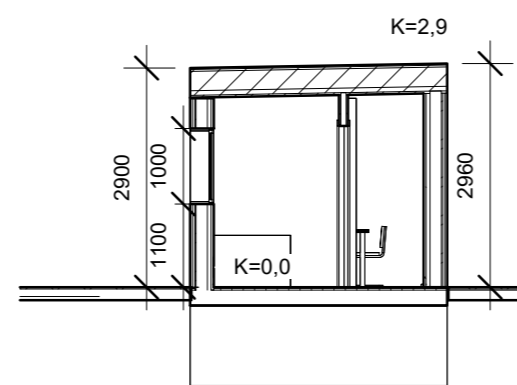

9 Snið 1 í aðalhús
1 : 100

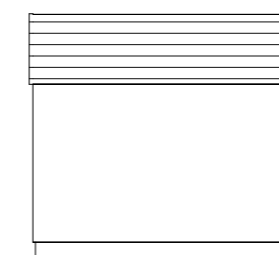

12 Vestur gestahús
1 : 100

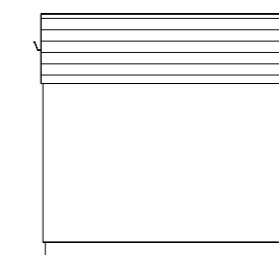

13 Austur gestahús
1 : 100

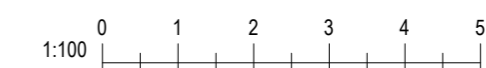

Útg.	Dags.	Skýring	Br.af.
------	-------	---------	--------

Verkheiti: **Frístundahús**

Heimilisfang: **Sandskeið 9-4**

Verktegund:

Landnúmer: L170640	Staðgreinir: 8721-5-3700010
--------------------	-----------------------------

Grunnmynd, útlit og sneiðingar

Hannað af: Vigfús Halldórsson	Matshluti: 01 02
Teiknað af: Vigfús Halldórsson	Mælikvarði: 1 : 100
Yfirfarið af: Vigfús Halldórsson	Dagsetning: 27-10-2022

Samþykkt: **VIGFÚS HALLDÓRSSON** kt. 100760-5849

BALSI EHF
Kt. 431199-2469

Vigfús Halldórsson
100760-5849
Byggingafræðingur BFI
Heiðarbrún 16, 810 Hveragerði
8984908 / vigfus.h@internet.is

22-48	—	—	—	A101
Verknúmer	Svæði	Áfangi	Ábyrgð	Útgáf

HÖNNUÐUR ÁSKILUR SÉR ALLAN RÉTT Á TEKNINGUM - FJÖLFÖLDUN ER HÁÐ SKRIFLEGU SAMBYKKI

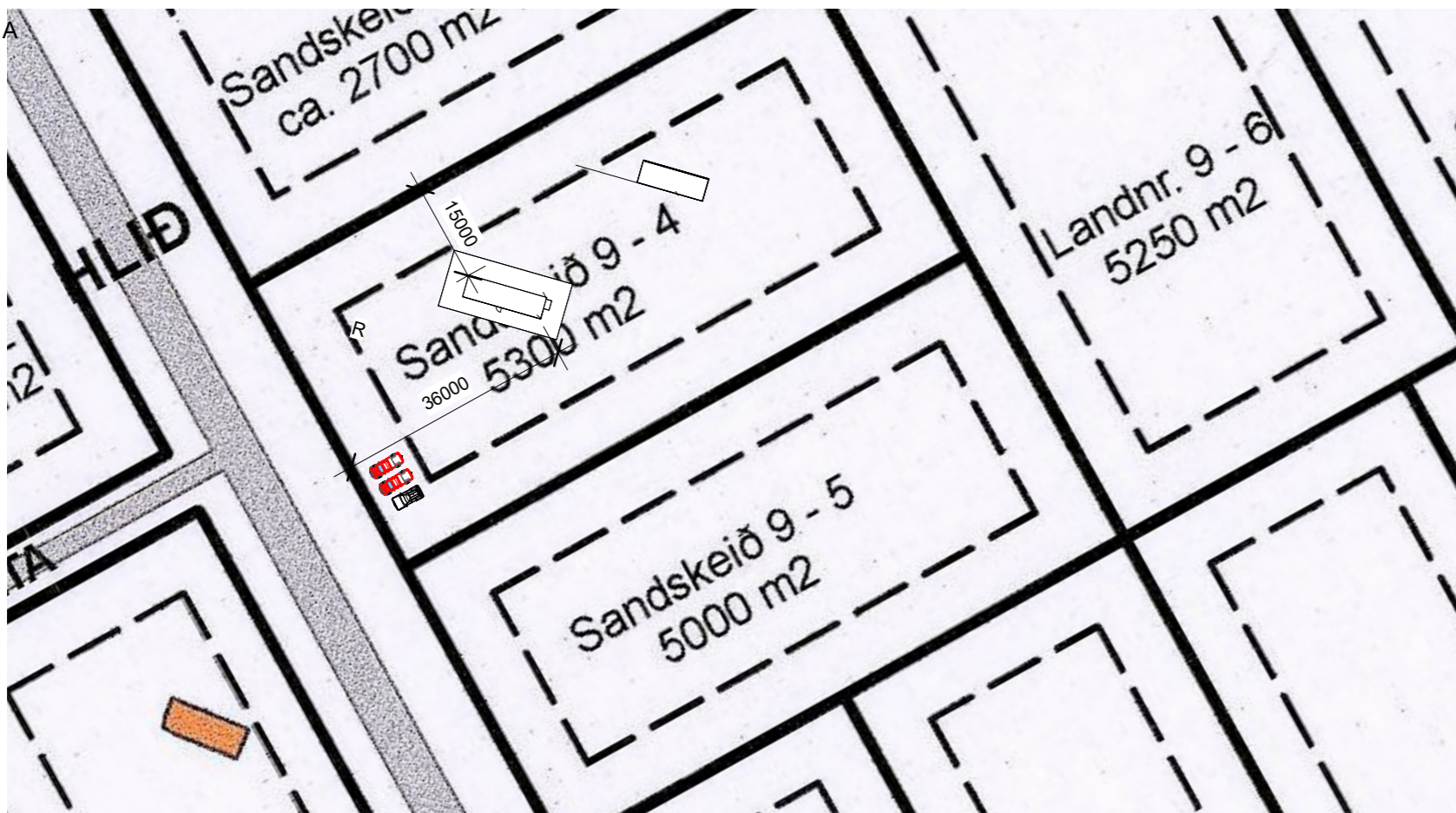
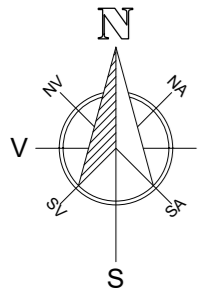

1 Afstöðumynd

1 : 1000

Byggingarlýsing / Greinargerð sk.gr.4.3.9 í byggingareglugerð

a: Almenn atriði:
Sandskeið 9-4 Bláskógabyggð
Matshluti 01 og 02, Landeignanúmer: L170640, Staðgreinir: 8721-5-37000010
Lóðin er 5300m² N=0,04

b: Notkun eða starfsemi, fjöldi starfsmanna (ef við á):
Notkun er Frístundahús og gestahús Húsið er í notkunarflokki 1 skv. gr. 9.1.3 BR 112-2012

c: Fjöldi hæða, heildarstærð hverrar hæðar (m² og m³) og byggingar í heild:
Húsið er á einni hæð. Heildarstærð húss er 43,3m² og 124,3m³ skv. skráningartöflu.
Heildarstærð gestahúss húss er 35,0m² og 99,1m³ skv. skráningartöflu

d: Stærð lóðar, nýtingarhlutfall, bilastæði og bilastæði hreyfihamaðra (ef við á):
Sjá töflu til hér að neðan: "helstu stærðir". Gert er ráð fyrir samtals 3 bilastæðum.

e: Almenn lýsing á burðarkerfi:
Byggingarnar eru Frístundarhús og gestahús á á einni hæð með einhalla þaki. Undirstöður eru steyptir sökkjar.
Plata er hefðbundin plata úr timbri byggð á staðnum, með 200mm einangrun. Sperrur eru 45x245 c/c 600mm . Þaksperrur hafa ásetu á útveggjum og innveggjum.

f: Gerð og frágangur þaks og útveggja ásamt litavali:
Húsið er hefðbundið timburhús,
45x195mm gólfbitar c/c600 mm koma á dregara, í botn gólfbita komi 9mm oliusoðinn krossviður og músnet. 200mm steinullareinagrun, rakavarnarlag og notaðar spónarplötur 22mm.
Húsið kemur á staðinn í tveimur janfstórum hlutum og er sett saman á staðnum. Húsið kemur þá með innréttingum, lögnum, blöndunartækjum o.s.frv. Byggingin er sett saman á steinsteypum undirstöðum.
Veggjagrindur eru 45x195mm. Sperrur verða 45x245mm þak er klætt með 12mm krossvið og pappalagt, með ábræddum viðurkenndum pappa..
25mm loftun er í þaki, gerð með kverklustum 25x25mm, 4 stk 32mm loftunarrör með músaneti eru sett í hvert sperruli
Einangrun 220mm þakull. Setja skal 2mm vír c/c 300mm undir einangrun til festingar á ull.
Rakavörn, rafmagnsgrind og loftklæðning í flokki 2.
25mm loftun er í þaki, gerð með kverklustum 25x25mm, . Einangrun í þaki 250mm þakull.
Rakavörn, rafmagnsgrind og loftklæðning í flokki 2.
Þakhalli á aðalhusi er 1° og þakhalli á gestahúsi er 6°
Á útveggjagrind kemur 9 mm rakaheldur krossviður til afstífgingar, á krossviði verður settur tilheyrandi vindpappi til verndunar á krossviði, því næst loftunargrind og Álklæðning, í jarðarlit.
Grindin er einangruð með 200 mm steinullareinangrun.
Þá kemur rakavarnarlag og rafmagnsgrind 45x45mm.
Að innan eru veggir klæddir með panelborðum, gipsi eða sambærilegri klæðningu.
Gluggar og gönguhurðir eru úrPVC og eru CE vottaðir, hvítir að lit. Í öllum gluggum verði tvöfalt k-gler (einangrunargler).
Í gólfstöðum gluggum kemur öryggisgler.

g: Gerð og frágangur gólfs og gólfplötu:
Gólfplötu eru úr gólfplötu og einnig lagðar í veggjum.
Viðeigandi búnaður skal settur upp við innök til að koma í veg fyrir að hiti neysluvatns fari yfir 60°C á löppunartað sé hitastig vatns við inntak hærra. Rafslagir eru ýmist í gólf og/eða í veggjum/lofti. Fram kemur á teikningum hvar niðurföll eru staðsett.
Á salerni skal koma fyrir gegnumstremisniðurfalli, gæta skal þess að réttur halli sé að niðurfalli.
Lagnaefni skal allt vera vottað af viðeigandi aðilum. Loftræsing skv. gr. 10.2.5. í byggingareglugerð.
Skólp skal tengja við rotþró 3400 lítra ásamt siturlögn, sem skal staðsett í samráði við byggingafulltrúa a.m.k. 10 m frá húsinu. Fara skal eftir leiðbeiningar HSL um fráveitur á verndarsvæði Þingvallavatns um hreinsun fráveitu frá stakstæðum húsum á verndarsvæði Þingvallavatns

h: Gerð og frágangur hurðir og gluggar:
Almenn loftræsing verður um opnanleg fög í gluggum. Útsogstúður verða um þak. Vélræn loftræsting er frá eldhúsi og baði.
I: Brunavörn.
Reykskynjarar í samræmi við leiðbeiningar eldvarnareftirlits. Setja skal upp reykskynjara í samræmi við leiðbeiningar eldvarnareftirlits.
Björgunarop eru úr svefnherbergjum.
m: Hljóðvistarkröfur:
Húsið heyrir undir og uppfyllir hljóðvistarkröfuflokk C skv. ÍST 45: 2016.
o: Tæknibúnaður:
Gert skal ráð fyrir einum tengibúnaði vegna hleðslu rafbíla við bygginguna.
p: Aðgengi og algild hönnun:
Húsið mun uppfylla kröfur um algilda hönnun.
q: Frágangur lóðar:
Bilastæði og aðkoma eru hellulögð/malarstæði. Önnur svæði eru þökulögð og gróðursett með plöntum og lágvöxnum gróðri. Frágangur á lóðamörkum verður í samráði við nágretta aðliggjandi lóða. Halli á lóð verður aðlagður að lóðamörkum. Bilastæði eru 3, Sorptunnur í sorpskýli eru 3.
r: Meðhöndlun sorps og meðferð hættulegra efna:
Notendur safna sorpi og fara með það í grendargáma.

ÚT Rymingarleið
R Reykskynjari
LR Vélræn loftræsting
SL Handslökkvitæki
GN Gólfniðurfall
GSN Gegnumstremisniðurfall
BO Björgunarop (stærð gefin á teikn.)

Einstakir byggingahlutar skulu uppfylla eftirfarandi Ú-gildi samkvæmt byggingareglugerð. Reiknuð gildi eru í sviga fyrir aftan reglugerðargildin.

Ú-gildi (W/m²K)
Tölur í sviga eru raungildi

Þak	0,20	(0,17)
Útveggur	0,40	(0,15)
Gluggar (karmar og gler)	2,0	(1,7)
Hurðir	3,0	(1,66)
Gólf	0,20	(0,14)
Útveggir, vegið meðaltal (veggfletir Gluggar og hurðir).....		(0,50)

Útg. Dags. Skýring Br.af:

Verkefni: **Frístundahús**

Heimilisfang: **Sandskeið 9-4**

Verktegund:

Landnúmer: L170640 Staðgreinir: 8721-5-37000010

Afstöðumynd og byggingarlýsing

Hannað af: Vigfús Halldórsson Matshluti: 01 - 02
Teiknað af: Vigfús Halldórsson Mælikvarði: 1 : 1000
Yfirfarið af: Vigfús Halldórsson Dagsetning: 27-10 2022
Samþykkt: **VIGFÚS HALLDÓRSSON** kt. 100760-5849

BALSI EHF Kt. 431 | 99-2469  Vigfús Halldórsson 100760-5849 Byggingafræðingur BFI Heiðarbrún 16, 810 Hveragerði 8984908 / vigfus.h@internet.is

22-48 — — — A **A102**
Verknúmer Svæði Áfangi Ábyrgð Númer Útgáf

HÖNNUÐUR ÁSKILUR SÉR ALLAN RÉTT Á TEIKNINGUM - FJÖLFÖLDUN ER HÁÐ SKRIFLEGU SAMBYKKI



Úprentun: 10/27/22
Vistað: 18.6.2023 10:31:49

Blaðastærð: A2

