

Grunnmynd
1:50

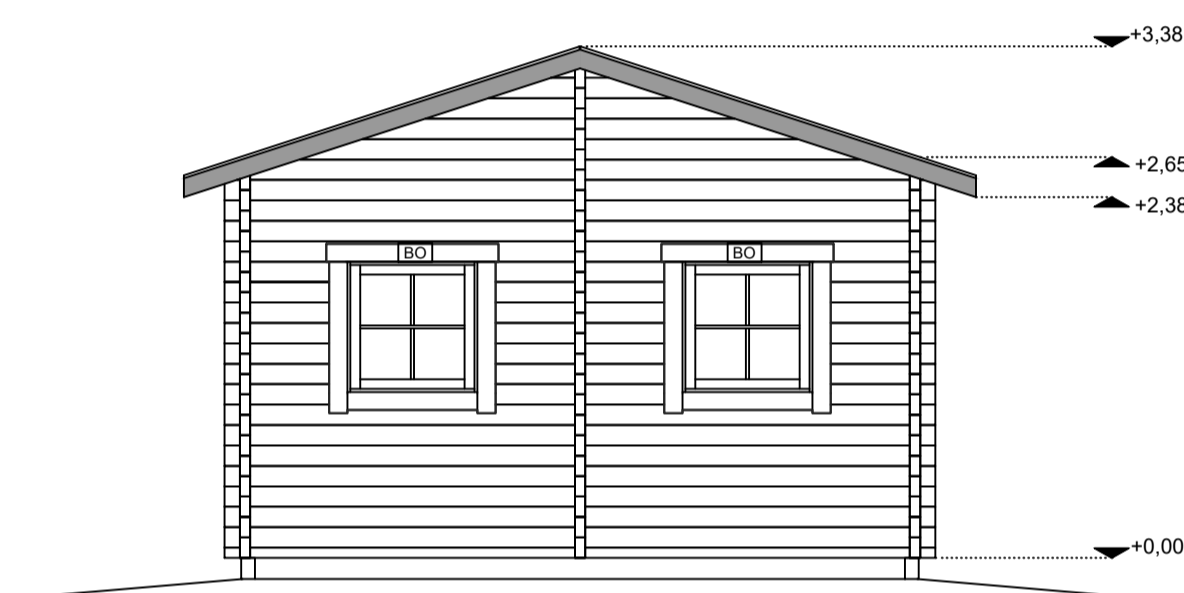

Norðaustur
1:50

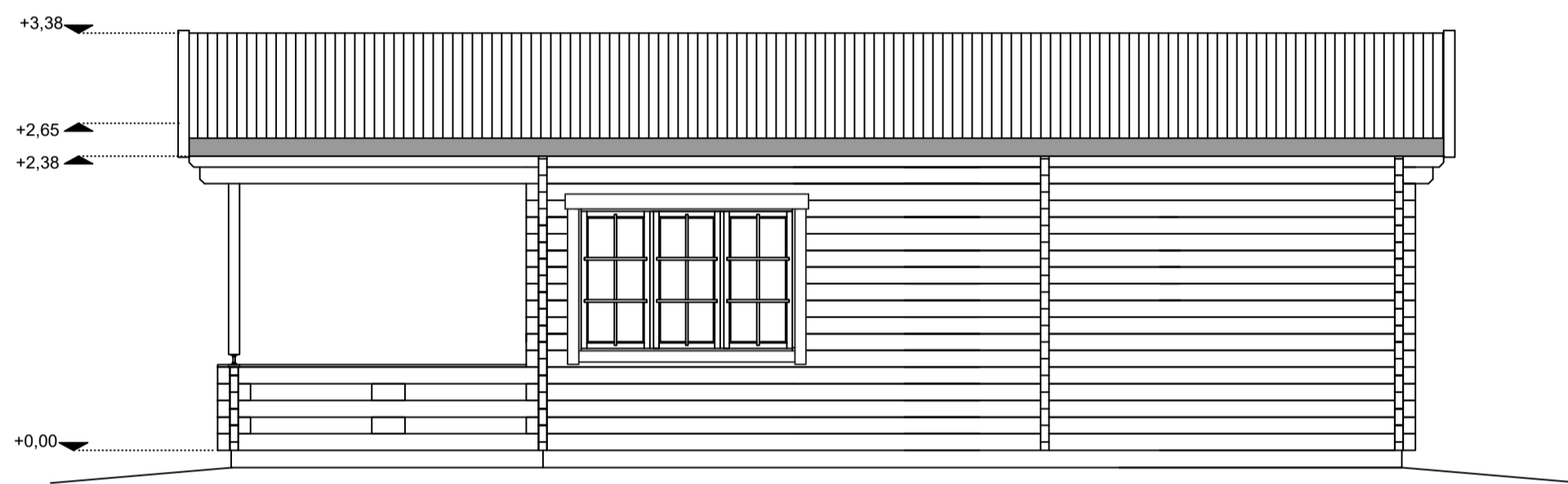

Suðaustur
1:50

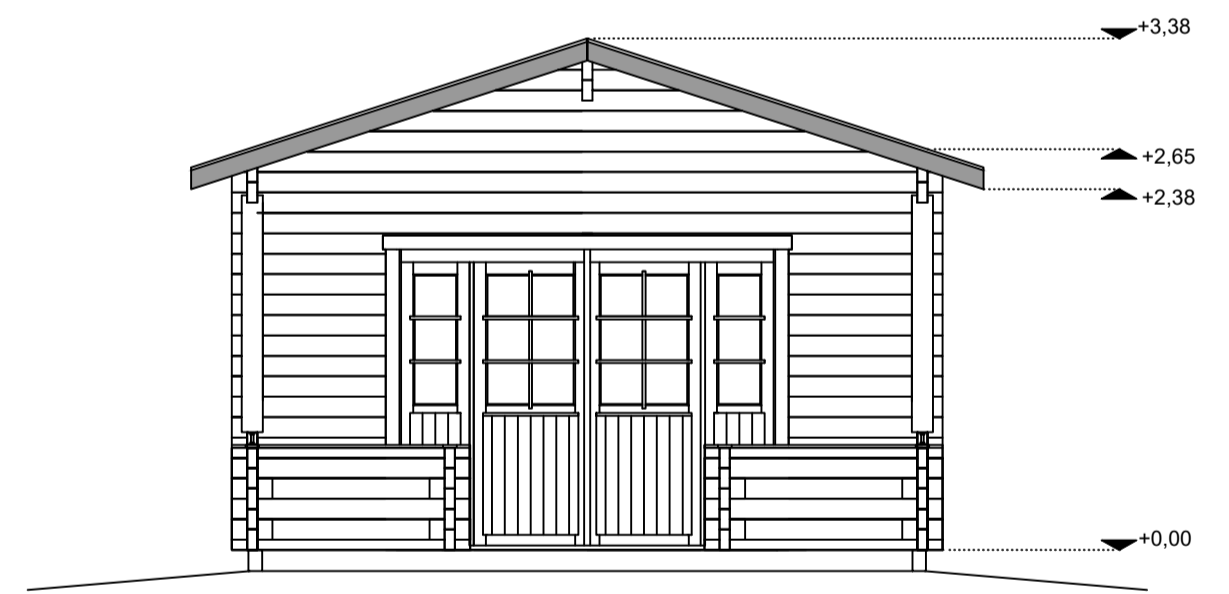

Suðvestur
1:50

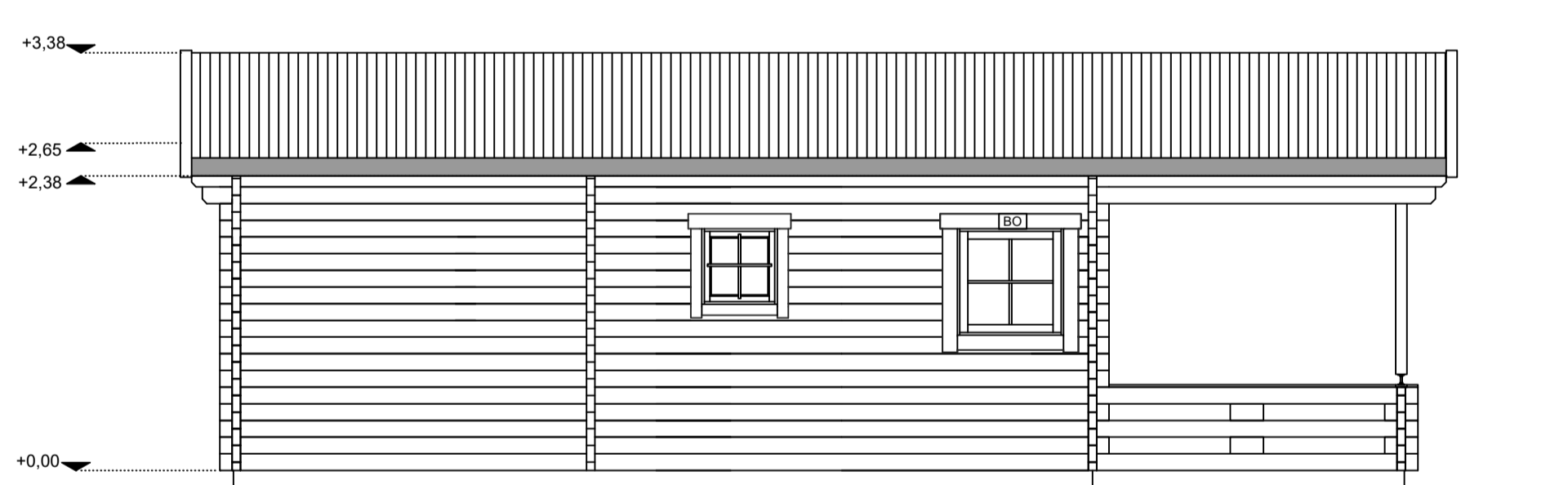

Norðvestur
1:50

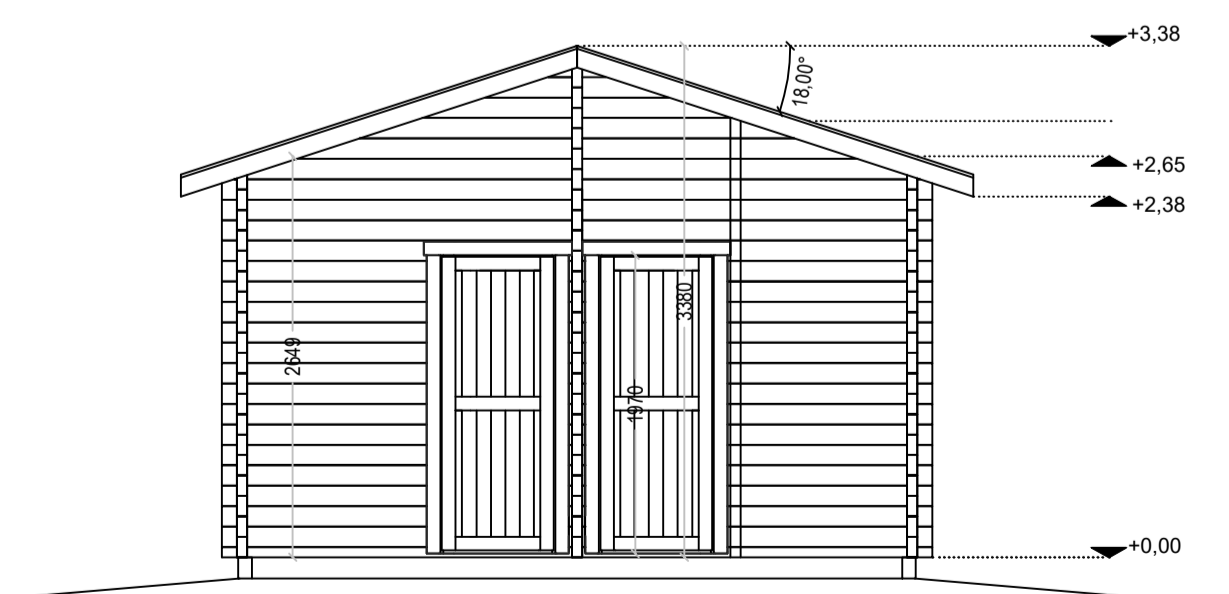

Sníð A-A
1:50

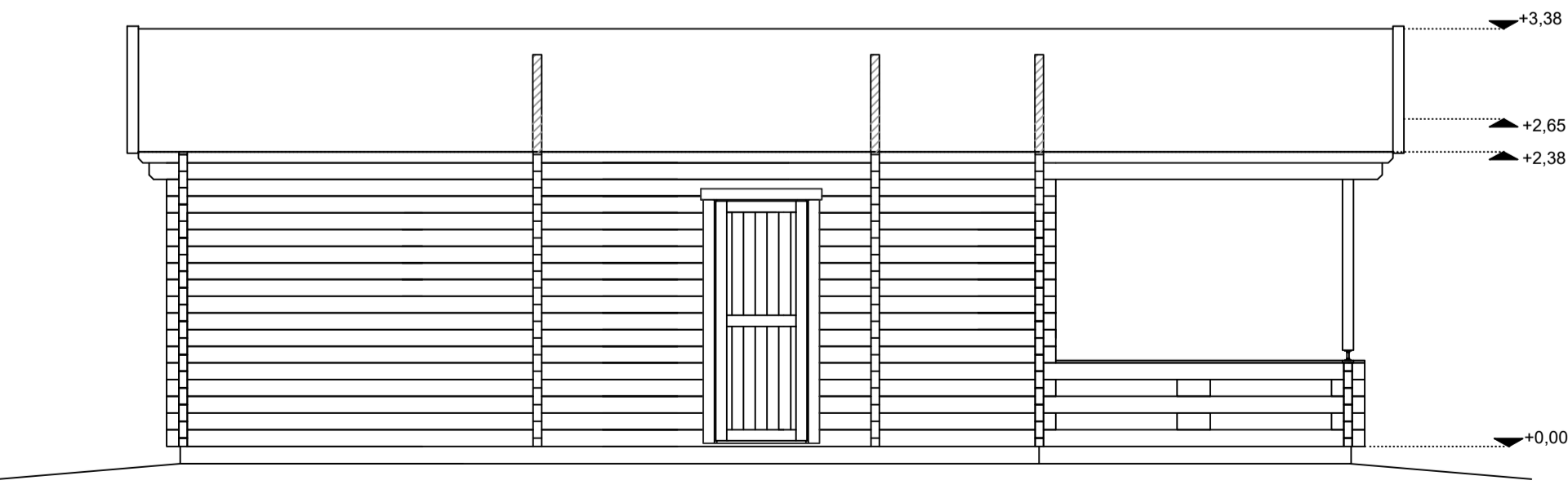

Sníð B-B
1:50

Byggingarlýsing

Lýsing
Um er að ræða frístundahús. Húsið er byggt sem "kalt hús" með einangrun í gólf og þaki en útveggir eru einangraðir með 75mm steinull og klæddir með viðarklæðningu.
Um er að ræða aukahús á lóð.

Byggingin er á einni hæð samtals 31,5 m² heildarrúmmál byggingarinnar er 95,2 m³.

Landeignanúmer: L170676
Staðgreinir: 8721-5-37300010

Burðarvirki og einangrun:
Byggingin er byggð úr 70mm bjálkum og grunduð á steyptum þverbitum. Gólf er timburgólf á timburgrund einangruð með 100mm steinullareinangrun. Í þaki eru tréasar heilkleddir með borðaklæðningu, einangrun í þaki er 100 mm steinullareinangrun. Útveggir verða einangraðir með 75mm steinull og klæddir að utan með útipanil í sama stíl og bjálki.

Kólnunartölur W/(m²K):

Þak: 0,29 W/m²K
Útveggar: 0,37 W/m²K
Gluggar: 2,00 W/m²K
Gólf að útilofti: 0,36 W/m²K

Frágangur og klæðningar:
Loft eru klædd að innan með panelklæðningu. Útveggir eru úr bjálka. Þak er klett með þakpappa og 0,6mm báru alu-zink þakfáni. Allt tréverk skal fúaverjast með viðarkendu efni.

Útihurðir og gluggar:
Gluggar eru timburgluggar með tvöföldu gleri.

Lagnir:
Byggingin er ekki upphituð að staðaldrí, einungis þegar hún er í notkun. Upphitun er með rafmagni, eldsteði eða gasi. Neysluvatnslagnir eru utanaliggjandi, setja skal hitastíli á blöndunartæki í snyrtingu sem takmarka hámarks hitastig við 43°C. Fráveitugagnir eru lagðar úr PVC og liggja í rofþró sem skal vera a.m.k. 2200 ltr, öll fráveita skal vera í samræmi við leiðbeiningar Heilbrigðisnefndar Suurlands um fráveitu frá staksteðum húsum á verndarsvæði Þingvallavatns.

Upphitun:
Hitun húss verður með gasfni, eða olíufylltum færanlegum rafmagnsöfnum. Fylgja skal ákvæðum reglugerðar um val og notkun á búnaði sem notaður er til upphitunar í húsinu. Ef um gashitun sé að ræða skal gera viðeigandi ráðstafanir og setja upp kolmónoxíðskynjara og útloftun við gólf.

Loftræsing:
Loftræsing er náttúruleg.

Brunavarnir:

Byggingin er í notkunarlokki 3.

Reykskynjari og slökkvitæki skulu vera í húsinu eins og fram kemur á teikningu. Reyklosun verður út um glugga og hurðir í samræmi við byggingareglur.

Sorpi skal skilað skv. reglum sveitarfélags hverju sinni.
Setja skal upp aukkenningu á hús sem gefur til kynna staðsetningu húss ef hafa þarf samband við neyðarlínu. Skilti skal staðsett utandyra á húsi.

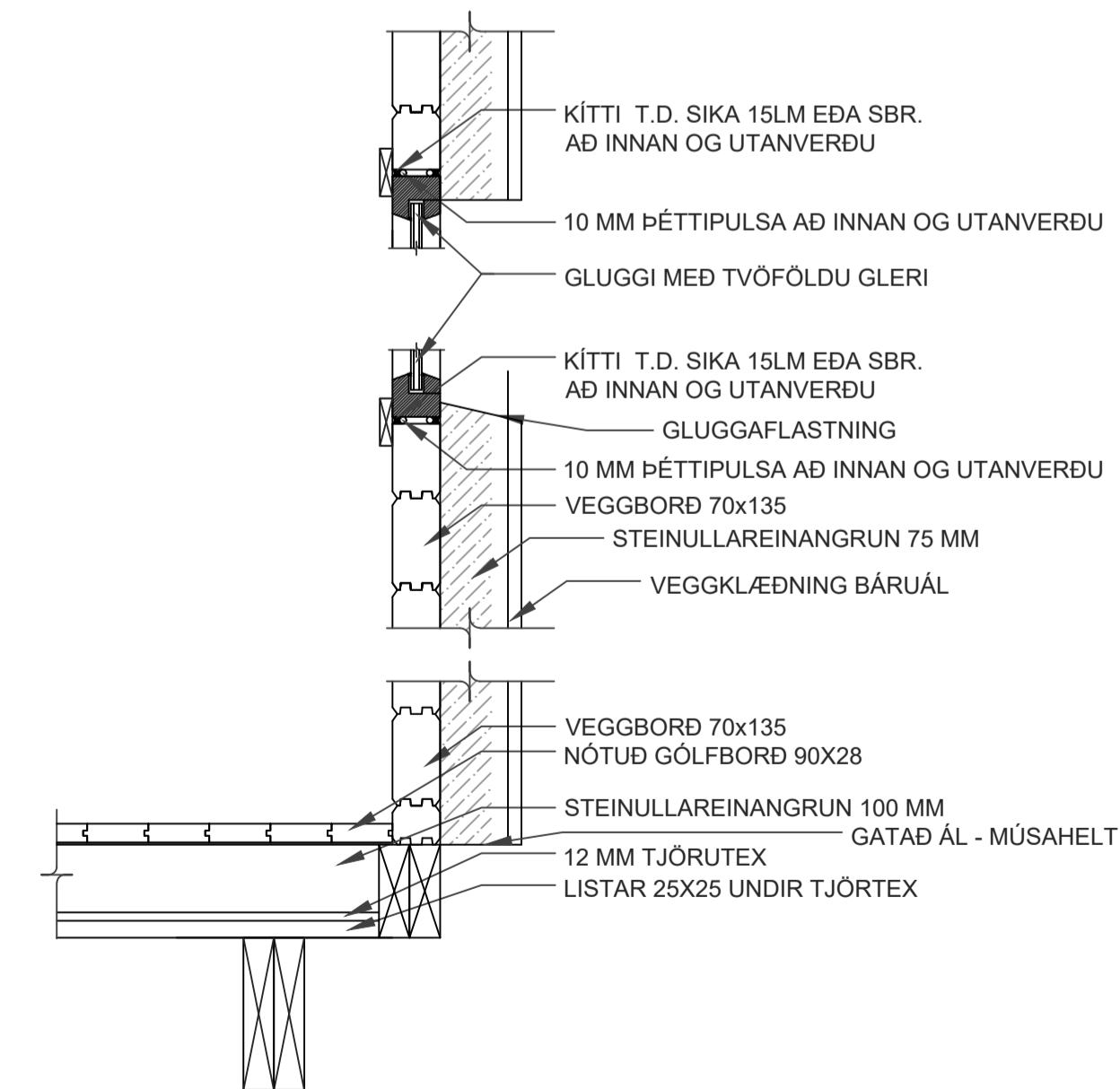
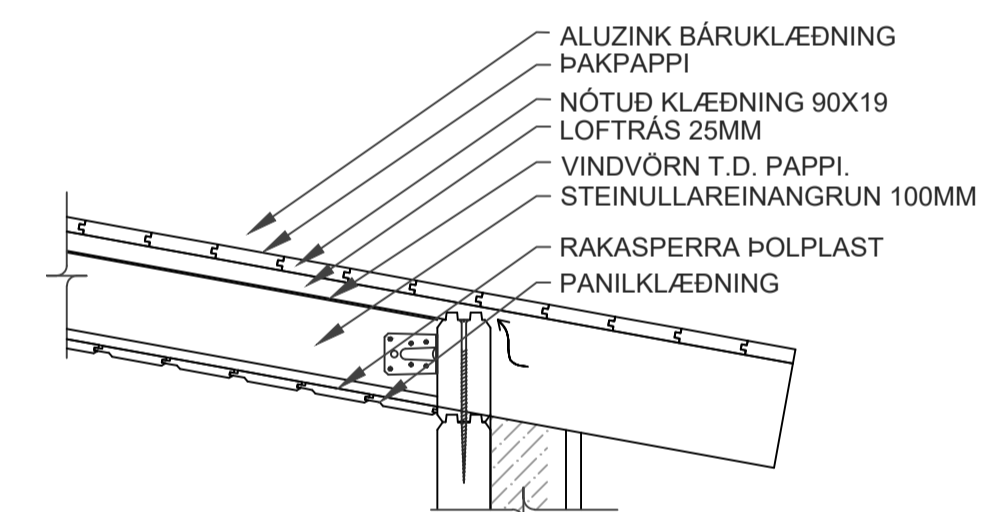

Frágangsdæili
1:10

Undirskrift hönnunarstjóra:

FLATARMÁL HÚSS	31,5 m ²
FLATARMÁL LÓÐAR	5000 m ²
NÝTINGARHLUTFALL	0,0063
RÚMMÁL HÚSS	95,2 m ³

SKÝRINGAR	
	Slökkvitæki
	Reykskynjari
	Gólfniðurfall
	Björgunarpopp

5		
4		
3	Uppfærð byggingarlýsing	13.7.22
2	Lagfæringar í samræmi við athugasemdir	15.6.22
Útgáfa:		Dags.

Frístundahús	
Sandskeið C - gata 1, Bláskógabyggð	
Aðaluppdráttur	Hannað: GSS
Grunnmynd, útlit, snið og byggingarlýsing	Mkv: 1:50, 1:10
	Stærð: A1
	Dags: 24.5.2022

Undirskrift hönnuðar:
Guðni Sigurbjörn Sigurðsson
Kt: 250582-4479

 Hafnargata 90, 230 Reykjanestradur / 421-3550 / www.riss.is <small>HÖNNUNUR ASKUR; SÉR ALLAN RETTI Á TEIKNINGUM - FJÖLFÖLDUN ER HÁÐ SÖRFLEGU SAMÞYKKI</small>	Teikning nr: A101
	Útgáfa nr: 3

SANDSKEIÐ

C GATA

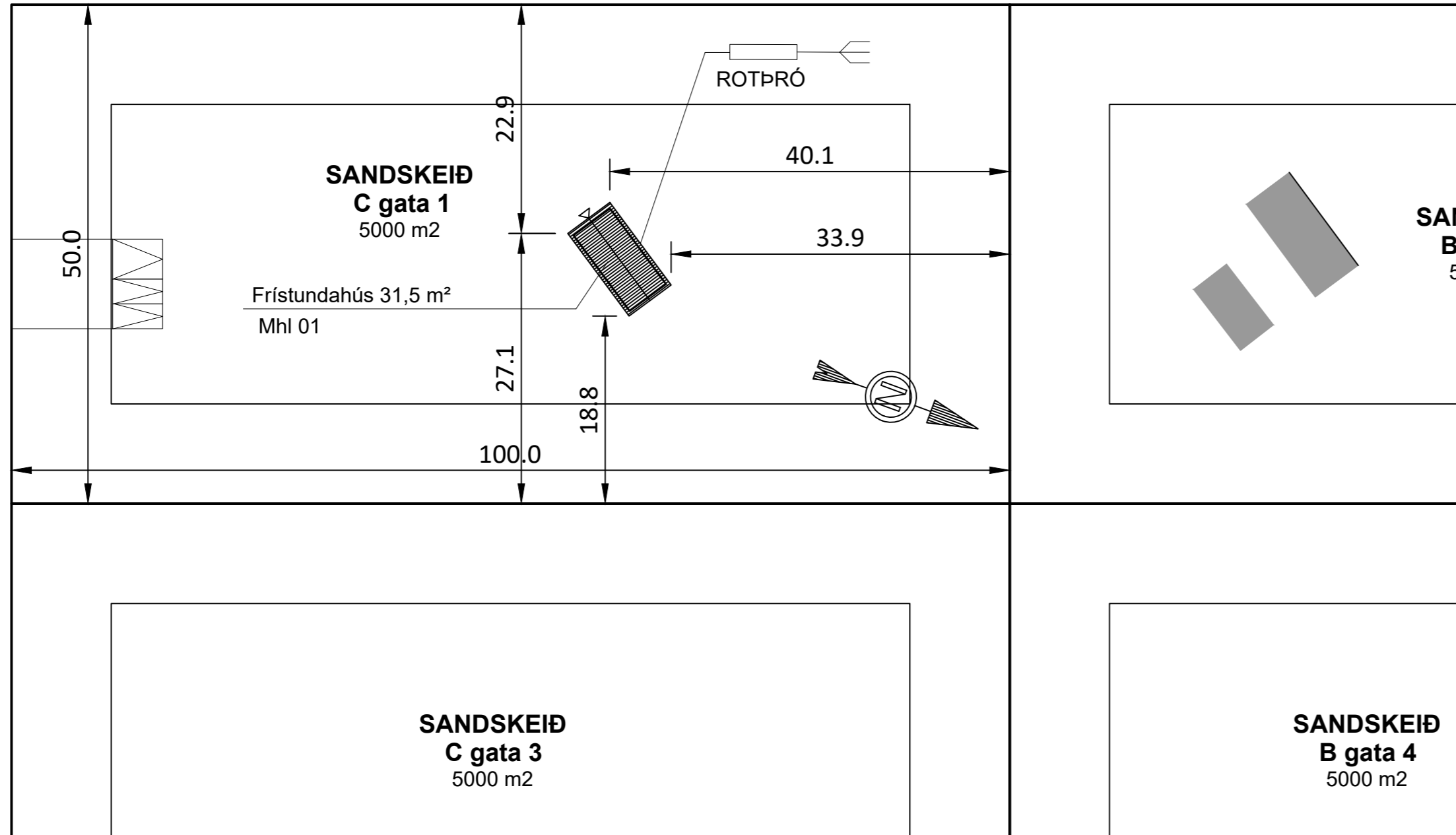

Undirskrift hönnunarstjóra:

Matshluti	Lóð m²	Botnplata		Hjúpflatir			Ummál ofanjarðar
		Botnplata m²	Botnplata m²	Útveggir m²	Þar af: Glugga- og dyraop m²	Pak m²	
		6,3	31,5	68,9	9,5	57,0	3,4

Yfirlit	D5 Botnflötur m²	D5M Milliflötur m²	D7 op m²	D8 Brúttóflötur m² með V og F	D9 Brúttóflötur undir 1,8 m með V og F	D11 Brúttórúmmál l m³	D12 Nettóflötur m²	D13 birt flatarmál m²
A rými	31,5			31,5		95,2	29,1	31,5
Svalir A lokun								
B rými								
C rými								
Fylgirými (F)								
Afgangsrými (V)								
Botnplata						6,3		
Samtals:	31,5	0,0	0,0	31,5	0,0	101,5	29,1	31,5

Flatarmál nýtingarhlutfalls er A rými + B rými, undanskilið er brúttóflatarmál rýma með salarhæð lægri en 1,8 m, samkvæmt skipulagsreglugerð 2013 (breyting var gerð 2016). Notkun rýma hefur ekki áhrif á útreikning nýtingarhlutfalls.

Flatarmál til útreiknings nýtingarhlutfalls	Lóð m²	Flutfall
	31,5	7.200,0
		0,00

Afstöðumynd
1:500

Skráningartafla: Sandskeið C-gata 1					Skrásetjari: Guðni Sigurbjörn Sigurðsson														
Landeignanúmer: L170676					Kennitala: 2505824479														
Matshlutanúmer: 01					Dags: 15/06/2022														
Prenta					Útgáfa: 5.00														
Uppskipting og lýsing					Stærðir														
D0	D1	D2	D3	D4	D5	D5M	D6	D7	D8	D9	D10a	D10b	D11	D12	D13	D14	D15		
Lokun	Rými hæð-röð	Notkun texti	Höfuð-flokkun	Eignar-hald	Botnflötur m²	Milliflötur m²	Stigar m²	Op m²	Brúttóflötur m²	Brúttóflötur sh < 1,8	Salarhæð min	Salarhæð max	Brúttó rúmmál m³	Nettóflötur m²	Birt flatarmál m²	Reiknitala skiptarúmmáls	Skiptarúmmál m³		
		Matshluti			31,5	0,0	0,0	0,0	31,5	0,0			101,5	29,1	31,5		87,882		
		Botn											6,3						
	01	1. Hæð			31,5	0,0	0,0	0,0	31,5	0,0			95,2	29,1	31,5				
A	0101	Frístundahús	N	0101	31,5				31,5		2,65	3,38	95,2	29,1	31,5	3,02	87,882		
Athugasemdir																			
Sameignir sumra																			
Eignar-hald	Notkun texti	Y-eignarhald	Notkun texti	Reikni-regla	Eignarhlutur													Skiptarúmmál Séreign m³ án sameignar	Séreign og sameign m³
0101	Frístundahús																	87,882	87,882
	Alls																	31,5	87,882

5

4

3

2 Lagfæringar í samræmi við athugasemdir 15.6.22

Útgáfa: Dags.

Frístundahús

Sandskeið C gata 1, Bláskógabyggð

Aðaluppdráttur

Afstöðumynd og skráningartafla

Hannað: GSS

Mkv: -

Stærð: A2

Dags: 24.5.2022

Undirskrift hönnuðar:

Guðni Sigurbjörn Sigurðsson
Kt: 250582-4479

RISS
VERKFRÆÐISTOFA

Hafnargata 90, 230 Reykjanæsbær / 421-3550 / www.riss.is

HÖNNUÐUR ÁSKILUR SÉR ALLAN RÉTT Á TEIKNINGUM - FJÓLFOLDUN ER HÁÐ SKRIFLEGU SAMÞYKKI

Teikning nr:
A100

Útgáfa nr:
2