

GRUNNMYND 1/100

SANDSKEIÐ C-GATA 9
 LANDNÚMÉR: 170684
 STÆRÐ LÓÐAR: 5000 m²
 8721-5-37300090

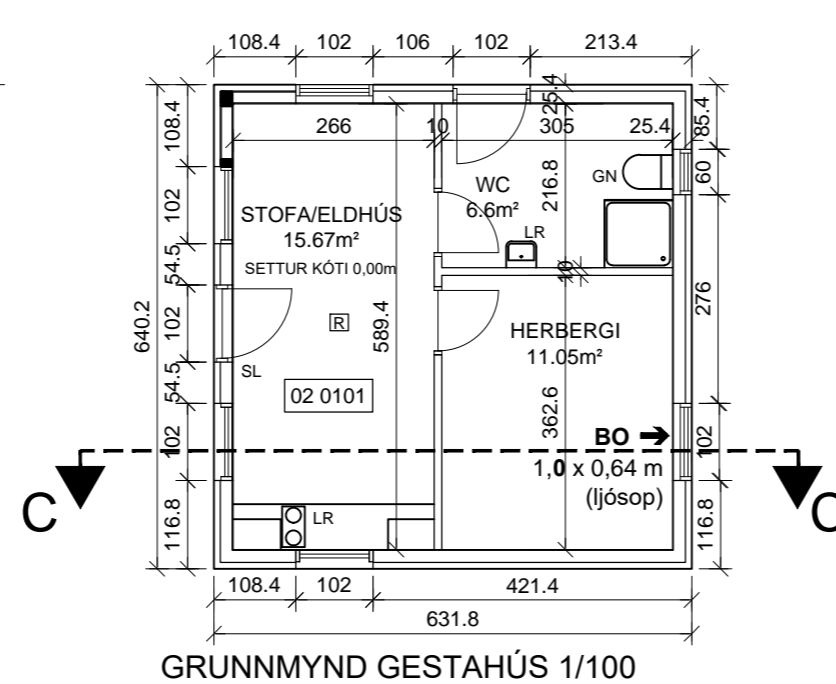

GRUNNMYND GESTAHÚS 1/100

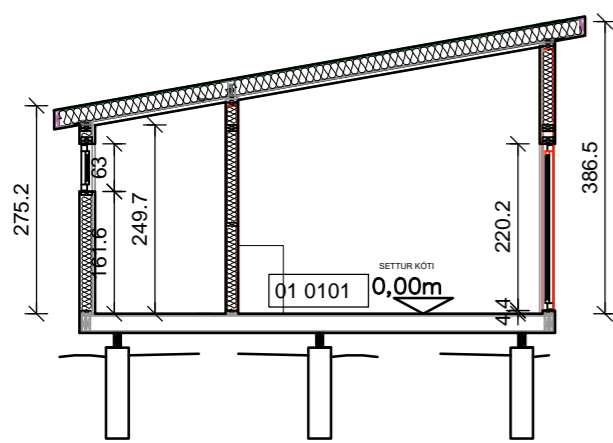

SNÍÐ A-A

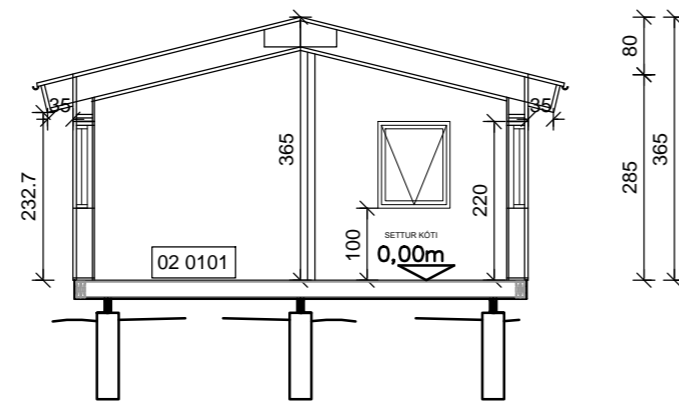

SNÍÐ C-C

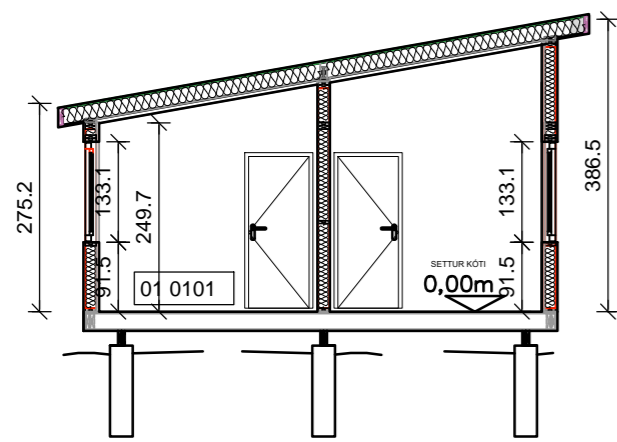

SNÍÐ B-B

BYGGINGARLÝSING:

Sandskeið C-gata 9, Bláskógabyggð.
 Fasteignanúmer: F2346848
 Landnúmer: L170684
 Staðgreinir: 8721-5-37300090

Húsið er sumarhús á einni hæð byggt úr timbri og með sperrum í þaki. Undirstaða hússins er steinsteyptir dregarar. Gólf er byggt upp með 45x245 timbursperrum á 2x70x195 timburdregurum. Einangrað milli gólfbita með 225mm steinull. Ofan á gólfbita kemur rakasperra, notaðar spónaplötur og gólfefni. Undir gólfbita er lokað með krossvið og vindpappa.

Útveggir eru úr 45x145 timbri klæddir að utan með 9 mm krossviði, nema þar sem hæð veggja er meiri en 3,0m, þeir veggir eru úr 45x145 timbri c/c400 klæddir með 9mm krossviði. Þar utan á kemur 21 mm loftunargrind tvöföld og að lokum standandi timburklæðning. Grind í útvegg er einangruð með 150 mm steinull. Að innan kemur rakavarnarlag (þolplast) þá 34mm rafmagnsgrind og að lokum klætt yfir með tvöföldum 13 mm gipsplötum.

Þak er heilklaðt með 25x150 mm borðaklæðningu ofan á sperru, tvöfalt lag af þakpappa og bárujárn í heilum lengdum þar ofan á. Þak er einangrað milli þaksperra með 225 mm þakull með vindpappa, undir einangrun er rakavarnarlag (þolplast), þá 34-45mm lagnagrind og að lokum 13mm gífsklæðning. Loftun þaks er ofan við þakull með 40mm loftunarrörum með skordýraneti í gegnum útvegg, 5 stk. í hverju 60cm sperrubili. Þakkantur er klæddur með timburklæðningu eða sléttri málmklæðningu og þakrennur eru utanáleggjandi. Gluggar og úthurðir eru úr pvc hvítir að lit með tvöföldu argonfylltu gleri, öryggisgler skal vera í öllum úthurðum svo og sem gluggum sem ná 600 mm frá gólf eða minna.

Í sumarhúsi komi reykskynjarar, slökkvitæki (6kg dufttæki), lyfjaskápur og eldvarnarteppi í eldhúsi. Úr öllum svefnherbergjum eru björgunarpö 600x1200 mm.

Loftrásir koma upp um þak í öllum lokuðum gluggalausum rýmum en að öðru leiti er húsið loftræst um opnanlega glugga.

Upphitun sumarhúss er með rafmagns ofnum. Hitastig neysluvatns á töppunarstað skal ekki vera hærra en 60°C. Frárennslislagirnir eru pvc plaströr í grunni og undir botnplötu, en plaströr með ádragseinangrun í veggjum.

Innveggir eru úr 90mm timbur- eða blikkstoðum klæddar með 12mm krossviðarplötum og 13mm gífsplötum beggja vegna og einangrað í grind.

Hámarks kólnunartölur einstakra byggingarluta skulu vera eftirfarandi:
 Útveggir : 0,30 W/m²°C
 Þak : 0,20 "
 Gólf á fyllingu : 0,30 "
 Gluggar, veggi meðaltal karma og glers : 2,00 "

Pam gildi rakasperru sé a.m.k 500

Frárennslifrá salernum, eldhúsvaski og þvottahúsvaski skal leiða í þriggjahólfra rotþró að lágmarki 3000L að stærð með siturlögn. Fylgja skal leiðbenningum Heilbrigðisnefndat Suðurland. Frárennslifrá ofnakerfi, sturtu, baði, handlaug og heitum potti skal leiða framhjá rotþró í jöfnunarbrenn og þaðan í sér dreiflögn sem lögð er eftir atvikum í jarðvegi eða yfir malarbeði. Regnvatn skal ekki leiða í fráveitumannvirki.

Lóðarhafi framkvæmdi athugun á dýpt niður á fastanbotni á lóðinni í sept 2021. 2,0m stálteini var stungioð ofan í jörðina og kom hann ekki niður fast, ekki varð vart við mikla bleytu í jarðvegi. Hægt er því að koma fyrir rotþró með siturlögn fyrir á lóðinni.

ÚTGÁFUFERILL			
NÚMÉR:	DAGS:	SKÝRINGAR:	UNNID:
DAGS:	SAMRÆM.HÖNNUÐAR		
Brunatákn			
EI60 = Veggir	A-REI90 = Hæðaskil	ø = Öryggisgler	
EI90	E-CS30 = Hurðir		
A-EI60	EI-CS30		
A-EI120	EI-CS60		
REI60			
REI120	E30 = Gluggar		
A-REIM120			
VERKFRÆÐISTOFA ÍVARS HAUSSONAR ehf.			
SUÐURLANDSBRAUT 46 108 REYKJAVÍK SÍMI: 695-4337 NETFANG: ivar@vha.is kt: 540212-2790 HEIMASÍÐA: www.vha.is			
HEITI VERKS:			
SANDSKEIÐ C-GATA 9 GRÍMSNES OG GRAFNINGSHREPPI			
HEITI TEIKNINGAR:			
GRUNNMYND GRUNNMYND GESTAHÚS BYGGINGARLÝSING SNÍÐ			
MKV: 1:100	DAGS: 29.03.'22	VERK NR 1111	
TEIKNAD. Í.H.	YFIRFARID Í.H.	SAMÞYKKT Í.H.	TEIKN.NÚMÉR
DAGS.undirskr. 29.03.'22	NAFN HÖNNUÐAR Ivar Hauksson kt: 110383-5339		1
UNDIRSKR.HÖNNUÐAR			ÚTGÁFA A

