

Skráningartafa: Sandskeið 2-4, land Miðells, Bláskógabyggð		Skrásetari: Daniel Árnason															
Landspurnúmer: 230-9384		Kennitala: 231152-5719															
Matshlutanúmer: 170-993		Dags: 11.11.2022															
Uppskipting og lýsing		Stærðir															
D0	D1	D2	D3	D4	D5	D6	D7	D8	D9	D10a	D10b	D11	D12	D13	D14	D15	
Lokun	Rými heiti	Nöskun teki	HVAÚ- flokkun	Eignar- hæð	Bolniflokkur m²	Miðflokkur m²	Stöð m²	Ör m²	Brúnniflokkur m²	Brúnniflokkur skv. l.ö. m²	Salaheiti min	Salaheiti max	Bíotú rúmheiti m²	Næðnflokkur m²	Bíotú heiti m²	Ráttaháa skiptarúmheiti m²	Skiptarúmheiti m²
		Matshlutur			96,5	0,0	0,0	0,0	96,5	17,2			236,7	85,1	79,3		217,055
		Botn			96,5	0,0	0,0	0,0	96,5	17,2			236,7	85,1	79,3		217,055
A	0101	1. hæð	N	0101	80,0				80,0	17,2			236,7	85,1	79,3	3,05	172,830
A	0102	Sólskáli (áfast)	N	0101	15,0				15,0				183,2	55,8	80,0	2,21	27,625
A	0103	Miðflokkur	N	0101	21,5				21,5				33,0	12,5	15,0		18,900
C	0104	Sólskáli	U	0101	90,0				90,0				22,5	16,0	4,3	1,06	16,900
Áhugasemdir																	
Sameignir summa																	
	Eignar- hæð	Nöskun teki	Vr. eignarhæð	Nöskun teki	Ráttaháa flokkur	Eignarhæð											
	Eignar- hæð	Nöskun teki	Bíotú heiti m²	Skiptarúmheiti m²	Skiptarúmheiti m²	Skiptarúmheiti m²											
	0101	1. hæð	79,3	217,055	217,055												
	Alls	79,3	217,055	217,055													
Botnplata																	
Hjupflötur																	
	Löð m²	Botnplata m²	Botnplata m²	Útveggr m²	Bar m²	Gúgga- og dygg m²	Rök m²	Bar m²	Pakkluggar og þak m²	Elstíll húsbúnaðs	Ummáli ofangjafar						
Matshlutur																	
		18,0	39,9	160,7	23,4	89,2	0,0	4,6	29,4								
Yfirfl.																	
	A nima	D6 Bolniflokkur m²	D6M miðflokkur m²	D7 op m²	D8 Brúnniflokkur m² með V og F	D9 Brúnniflokkur m² með V og F	D11 Brúnniflokkur m²	D12 Næðnflokkur m²	D13 bíotú salarmál m²								
	Svæir A lokun	96,5			96,5	17,2	236,7	85,1	79,3								

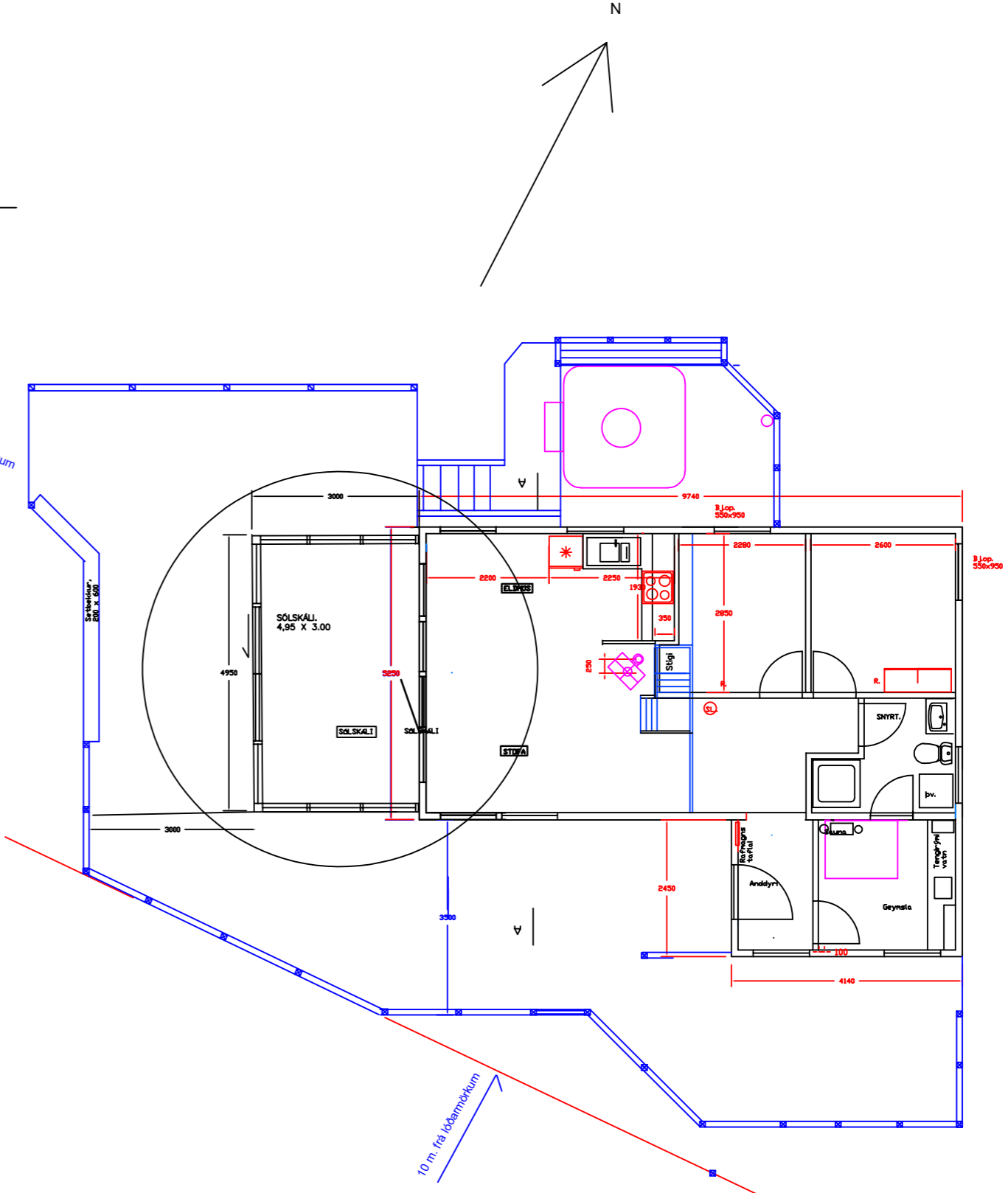

Sandskeið 2-4 – Bláskógabyggð		Verkr.	Daniel Árnason f.t.f.f.	
AFSTÖÐUMYND, SKRÁNINGARTAFLA.		Skjal	Valkortbyggð 6, 220 Hafnarþvergur	
Mallivörð: 1:100		Bioðr.	DA	Yfirkerfi: DA
		Tölvuorð:	DA	Sambýkkj:
		Tölvunr.	DA	
		Dag:	01.11.2022	Nr:
				Bl. A3
				Ótp.

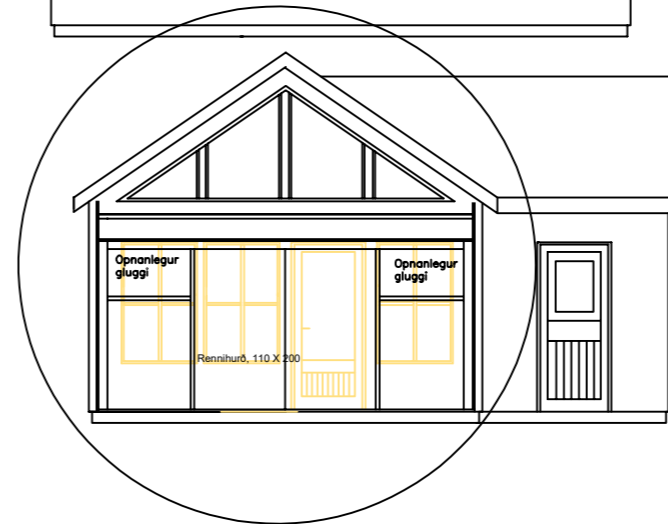

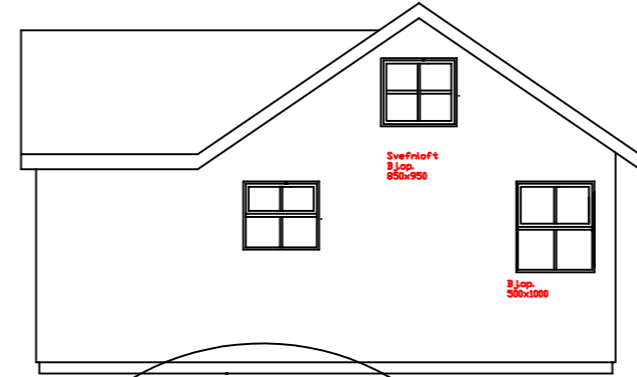
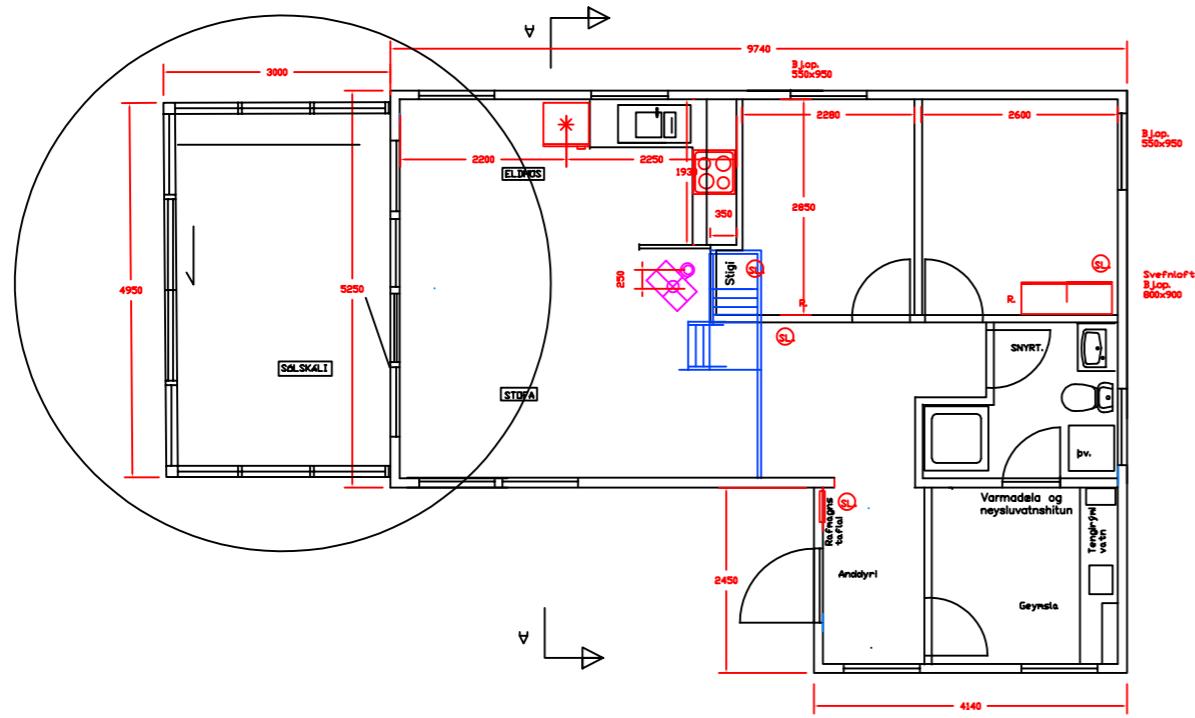

BYGGINGAREFNI SÓLSKÁLA:
 SÖKKULL OG PLATA: STEINSTEYPA OG HELLUR.
 ÓTVEGGIR: STÁLGRIND, ÖRYGGISGLER
 ÞAK: STÁLGRIND, ÖRYGGISGLER
 SÓLSKÁLINN ER ÓEINANGRABUR OG ÁN VATNS- OG HITAKERFIS.
 STÆRD SÓLSKÁLANS:
 14,9 m²
 35,0 m²

Grunnmynd og útlit aðskála eru sýnd innan hringja á teikningu.
 Sólakállinn er verkamjöframléiddur af GLUGGAR OG GARDHÚS, GARDABÆ.

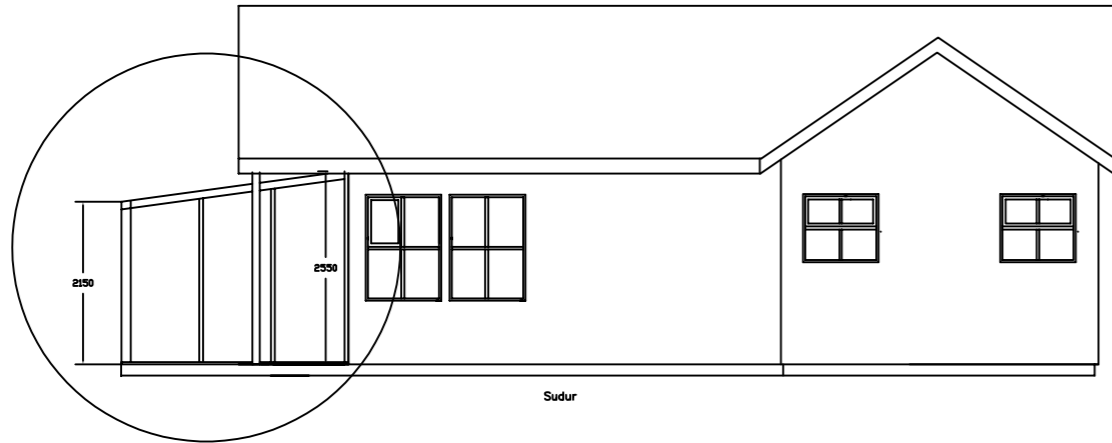
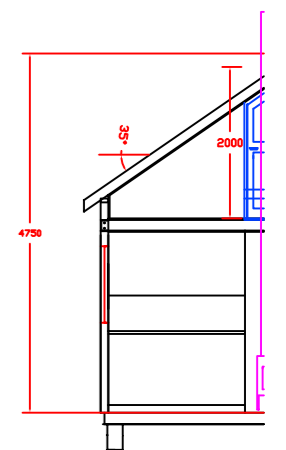
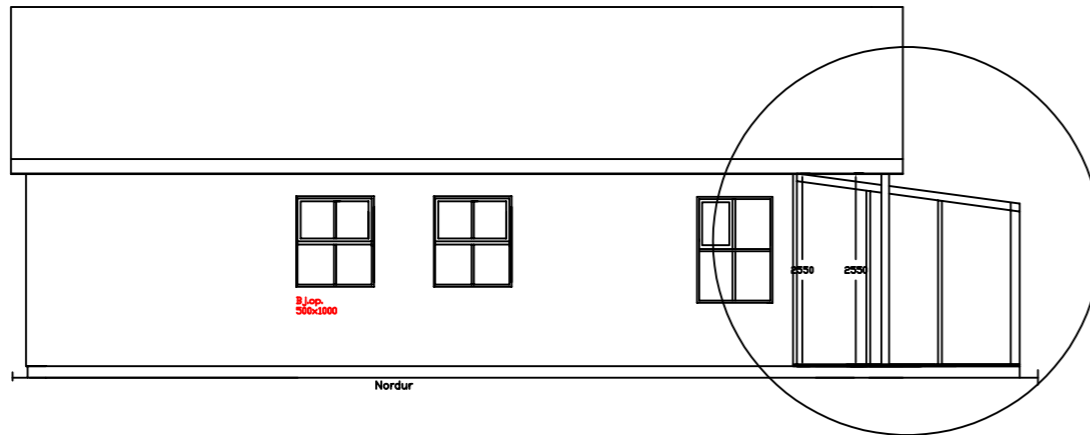

BREYTING Á TEIKNINGU:
 SÓLSKÁLI VEIÐ VESTURGAFL
 20.10.2022 /

Sandskeið 2-4 - Bláskógabyggð		Verkn.	Daniel Arnason f.t.f.f.	
Grunnm. útlit SÓLSKÁLI- Byggingarteikningar		Skjal	Hannað: DA	Yfirfarð: DA
Malkvæði: 1:100		Blöðnr.	Telmað: DA	Sambýkt:
		Tölu nr.	0:1	A3
		Dagur	01.11.2022	Öt.

