

<b>Skráningartafli:</b> Þingvellir - Sandskeið, F-gata nr. 9					<b>Skrásetjari:</b> Stefania Helga Pálmarsdóttir													
<b>Landeignanúmer:</b> 170716					<b>Kennitala:</b> 2103824539													
<b>Matshlutanúmer:</b> 01					<b>Útgáfa:</b> 5.03					<b>Dags:</b> 6.7.2023								
<b>Uppskipting og lýsing</b>					<b>Stærðir</b>													
D0	D1	D2	D3	D4	D5	D5M	D6	D7	D8	D9	D10a	D10b	D11	D12	D13	D14	D15	
Lokun	Rými hæð-röð	Notkun texti	Höfuð-flokkun	Eignar-hald	Botnflötur m²	Milliflötur m²	Stigar m²	Op m²	Brúttóflötur m²	Brúttóflötur sh < 1,8	Salarhæð min	Salarhæð max	Brúttó rúmmál m³	Nettóflötur m²	Birt flatarmál m²	Reiknitala skiptarúmmáls	Skipta-rúmmál m³	
<b>Matshluti Botn</b>					100,0	0,0	0,0	0,0	100,0	0,0				397,3	81,9	100,0		310,491
														20,0				
01					100,0	0,0	0,0	0,0	100,0	0,0				377,3	81,9	100,0		
A	0101	<b>Fristundahús</b>	N	0101	90,0				90,0		2,87	4,98	346,1	75,2	90,0	3,85	289,520	
A	0102	<b>Þvottur</b>	N	0101	10,0				10,0		2,87	3,38	31,3	6,7	10,0	3,13	20,971	
B	0103	<b>Útirými</b>	N	0101	34,0				34,0									
<b>Athugasemdir</b>																		
Skiptarúmmál																		
Eignar-hald	Notkun texti	Birt flatarmál m²	Séreign m² án sameignar	Séreign og sameign m²														
0101	<b>Fristundahús</b>	100,0	310,491	310,491														
<b>Alls</b>					<b>100,0</b>	<b>310,491</b>	<b>310,491</b>											
<b>Botnplata</b>					<b>Hjúpflétir</b>													
Löö m²	Botnplata m²	Botnplata m²	Útveggir m²	þar af: Glugga- og dyraop m²	Þak m²	þar af: Þakgluggar og þakop m²	Efstli hæðarkóti	Ummál ofanjarðar										
<b>Matshluti</b>	5000,0	20,0	100,0	191,4	50,8	100,0	5,1	58,9										

Yfirlit	D5 Botnflötur m²	D5M milliflötur m²	D7 op m²	D8 Brúttóflötur m² með V og F	D9 Brúttóflötur undir 1,8 m með V og F	D11 Brúttórúmmál m³	D12 Nettóflötur m²	D13 birt flatarmál m²
A rými	100,0			100,0		377,3	81,9	100,0
Svalir A lokun								
B rými	34,0			34,0				
C rými								
Fylgirými (F)								
Afgangsrými (V)								
Botnplata						20,0		
Samtals:	<b>134,0</b>	<b>0,0</b>	<b>0,0</b>	<b>134,0</b>	<b>0,0</b>	<b>397,3</b>	<b>81,9</b>	<b>100,0</b>

Flatarmál nýtingarhlutfalls er A rými + B rými, undanskilið er brúttóflatarmál rýma með salarhæð lægri en 1,8 m, samkvæmt skipulagsreglugerð 2013 (breyting var gerð 2016). Notkun rýma hefur ekki áhrif á útreikning nýtingarhlutfalls.

Flatarmál til útreiknings nýtingarhlutfalls	m²	Löö m²	Hlutfall
	<b>134,0</b>	<b>5.000,0</b>	<b>0,03</b>

<b>Skráningartafli:</b> Þingvellir - Sandskeið, F-gata nr. 9					<b>Skrásetjari:</b> Stefania Helga Pálmarsdóttir													
<b>Landeignanúmer:</b> 170716					<b>Kennitala:</b> 2103824539													
<b>Matshlutanúmer:</b> 02					<b>Útgáfa:</b> 5.03					<b>Dags:</b> 6.7.2023								
<b>Uppskipting og lýsing</b>					<b>Stærðir</b>													
D0	D1	D2	D3	D4	D5	D5M	D6	D7	D8	D9	D10a	D10b	D11	D12	D13	D14	D15	
Lokun	Rými hæð-röð	Notkun texti	Höfuð-flokkun	Eignar-hald	Botnflötur m²	Milliflötur m²	Stigar m²	Op m²	Brúttóflötur m²	Brúttóflötur sh < 1,8	Salarhæð min	Salarhæð max	Brúttó rúmmál m³	Nettóflötur m²	Birt flatarmál m²	Reiknitala skiptarúmmáls	Skipta-rúmmál m³	
<b>Matshluti Botn</b>					40,0	0,0	0,0	0,0	40,0	0,0				140,5	33,2	40,0		109,892
														8,0				
01					40,0	0,0	0,0	0,0	40,0	0,0				132,5	33,2	40,0		
A	0101	<b>Geymsla</b>	N	0101	40,0				40,0		2,63	4,00	132,5	33,2	40,0	3,31	109,892	
<b>Athugasemdir</b>																		
Skiptarúmmál																		
Eignar-hald	Notkun texti	Birt flatarmál m²	Séreign m² án sameignar	Séreign og sameign m²														
0101	<b>Geymsla</b>	40,0	109,892	109,892														
<b>Alls</b>					<b>40,0</b>	<b>109,892</b>	<b>109,892</b>											
<b>Botnplata</b>					<b>Hjúpflétir</b>													
Löö m²	Botnplata m²	Botnplata m²	Útveggir m²	þar af: Glugga- og dyraop m²	Þak m²	þar af: Þakgluggar og þakop m²	Efstli hæðarkóti	Ummál ofanjarðar										
<b>Matshluti</b>	5000,0	8,0	40,0	76,0	16,4	40,0	4,1	29,5										

Yfirlit	D5 Botnflötur m²	D5M milliflötur m²	D7 op m²	D8 Brúttóflötur m² með V og F	D9 Brúttóflötur undir 1,8 m með V og F	D11 Brúttórúmmál m³	D12 Nettóflötur m²	D13 birt flatarmál m²
A rými	40,0			40,0		132,5	33,2	40,0
Svalir A lokun								
B rými								
C rými								
Fylgirými (F)								
Afgangsrými (V)								
Botnplata						8,0		
Samtals:	<b>40,0</b>	<b>0,0</b>	<b>0,0</b>	<b>40,0</b>	<b>0,0</b>	<b>140,5</b>	<b>33,2</b>	<b>40,0</b>

Flatarmál nýtingarhlutfalls er A rými + B rými, undanskilið er brúttóflatarmál rýma með salarhæð lægri en 1,8 m, samkvæmt skipulagsreglugerð 2013 (breyting var gerð 2016). Notkun rýma hefur ekki áhrif á útreikning nýtingarhlutfalls.

Flatarmál til útreiknings nýtingarhlutfalls	m²	Löö m²	Hlutfall
	<b>40,0</b>	<b>5.000,0</b>	<b>0,01</b>

Útg. | Skýring / Breyting. | Dags. | Teiknað/Yfirfarid.

**Fristundarhús**  
TEGUND VERKS

Þingvellir - Sandskeið, F-gata nr. 9  
GATA/STADSETNING

**Skráningartafli**  
Aðaluppdráttur

VERKKAUPI: Björn Hólmgerisson  
KENNITALA VERKKAUPA: 300875-4089  
LANDNÚMÉR: 170716  
STADGR.: 8721-5-37600090  
MHL: 01 og 02  
MKV.:  
BLADSTÆRD: A2  
ÚTGÁFA DAGS: 06.07.2023  
TEIKNAD: SHP  
YFIRFARID: ADS

**2314** **1.00.00** -  
VERKNR. TEIKNINGNR. ÚTGÁFA

ÁSTRÍÐUR BIRNA ÁRNADÓTTIR FAÍ  
kt: 220684-2459

**ARKIBYGG**  
arkitektar

STEFANÍA HELGA PÁLMAUSDÓTTIR BFÍ  
kt: 210382-4539

Tjarnagata 10, 101 Reykjavík - Sí: 781-3442 / 663-1823 - arkibbygg@arkibbygg.is - www.arkibbygg.is



### Afstöðumynd

1 : 500



### Yfirlitsmynd

1 : 5000

### Byggingarlýsing og greinagerð

Pingvellir, Sandskeið, F-gata nr. 9  
 Landnúmer: 170716  
 Matsluti: 01og 02  
 Staðgreinir: 8721-5-37600090  
 Lóðarstærð: 5.000 m<sup>2</sup>  
 Fasteignanúmer: 234-6866

#### Aimenn:

Um er að ræða 100 m<sup>2</sup> nýbyggingu, frístundahús MHL01 og 40 m<sup>2</sup> geymslu MHL02 stað. Húsin eru á einni hæð. Aðkoma að húsunum er norðan við húsin um F-götu sem liggur út frá Sandskeiði. Frístundahúsið er í notkunarflokki flokki 3 skv. Byggingarreglugerð nr 112/2012. Skemman er í notkunarflokki flokki 1.

#### Helstu stærðir:

Lóðarstærð: 5000 m<sup>2</sup>

#### MATSHL 01

Brúttóflatarmál A/B lokun= 134,0 m<sup>2</sup>  
 Brúttórúmmál = 397,3 m<sup>3</sup>  
 Nýtingarhlutfall = 0,026

#### MATSHL 02

Brúttóflatarmál A/B lokun = 40,0 m<sup>2</sup>  
 Brúttórúmmál = 140,5 m<sup>3</sup>  
 Nýtingarhlutfall = 0,008

#### Samanlagt MATSHL 01 og 02

Brúttóflatarmál = 140,0 m<sup>2</sup>  
 Brúttórúmmál= 537,8 m<sup>3</sup>  
 Nýtingarhlutfall= 0,034

Húsin eru byggð úr innfluttum forsmíðuðum timbreiningum sem eru reistar á staðnum. Húsin eru byggð ofan á steinsteypa járbenta plötu. Allt byggingarefni húsanna uppfyllir kröfur byggingarreglugerðar sbr. Byggingarefni skulu uppfylla gr. 4.5.2 í BR. 112/2012.

#### Burðarvirki og einangrun:

Sökkjar og gólfplata eru úr járbentri steinsteypu sem steypd er á staðnum. Botnplata verður steypd í 120 mm þykkt með ísteyptum gólfhita. Einangrun undir botnplötu er 100 mm harðpressaðuð plasteinangrun og sökkjar einangraðir með 100 mm sökkuleinangrun. Grind í útveggjum er 45 x 145 mm. Berandi innveggir og stífingarveggir eru úr trégrind, ýmist 45 x 95 mm eða 45 x 145 mm. Þaksperrur 45 x 245 mm.

#### Útveggir:

Útveggir eru einangraðir í grind með 150 mm steinullareinangrun, klæddir að utan með 12 mm OSB plötum sem eru 16 PAM (Z=8,0), þar að utan kemur vindpappi, komið er fyrir lektum 25 x 50 mm og klætt að utan annarsvegar með standandi bárujárnklæðningu í lit RAL 9005 og hinsvegar með standandi timburklæðningu. Að innan eru útveggir með rakavarnarlagi, 1100 PAM, síðan 45 mm lagnagrind og klæddir með einu lagi af OSB plötum og svo 1 x 12,5 mm gífsplötuklæðningu. Allir útveggir í votrymum klæðast að innan utan á lagnagrind með votrymsplötum án pappa af viðurkenndri gerð.

#### Þakvirki:

Húsin eru bæði með einhalla þaki, í sperrubíl kemur 220 mm steinullareinangrun með pappa, fest upp með 2mm stálvir sem festur er neðan á sperru með 20 cm millibili (c/c 200), neðan á sperru kemur rakarvarnarlag 1100 PAM, þá lagnagrind 45 mm / 90 mm og klætt af með 12,5 mm gífsplötuklæðningu. Ofan á sperru kemur 18 mm OSB plötuklæðning / 25x125 mm borðaklæðning með þakpappa, tvöfaldr lektur og klætt með bárujárn. Þakpappi skal vera af viðurkenndri gerð miðað við uppgjöfinn þakhalla.

Þakið er útlöftað með 25 mm raufum, raufar ná efst á milli sperra í hverju sperrubili með flugnaneti, 3-4 í hverju sperrubili. Loftun skal að lámarki vera 1000mm<sup>2</sup> á hvern fermetra þaks sbr. BR 112/2012 gr. 10.5.5.

Þakkantar eru klæddir með timri málað í RAL 9005.

#### Gluggar og gler:

Gluggar eru ál / tré gluggar, timburgluggar með álkápu að utan. Gler er pefalt K einangrunargler. og U-gildi lágmark 1,5w/w2. Glerjaðir gluggar skulu slagregnsprófaðir samkvæmt gr. 8.2.6 / ÍST EN 1027. Gluggar skulu standast prófunarlag sem er að lágmarki 1100 Pa. Öryggisgler verður í öllum gólfstöðum gluggum/ hurðum, allt gler sem nær 60 cm frá gólfi er öryggisgler, sbr. Byggingarreglugerð 112/2012 gr. 8.5.2. Litur glugga og hurða að utan er RAL 9005.

#### Frágangur innanhúss

Innveggir eru allir einangraðir með steinull og klæddir með OSB plötum og svo 1 x 12,5 mm gífsplötuklæðningu í flokki 1. Allir veggir í votrymum klæðast að innan með votrymsplötum án pappa af viðurkenndri gerð. Gólfefni er parket, og flisar á votrymum og anddyri. Innihurðir verða úr timbri.

**Innihurðir:** Allar innihurðir eru úr timbri, hindrunarlaus breidd skal að lágmarki vera 80 cm

#### Neysluvatnskerfi:

Við inntak er varmaskiptir á heitu neysluvatni, tryggja skal að vatn fari ekki af töppunarstað með hærri hitastig en 60 gráður C.

#### Gólfniðurföll:

Koma skal fyrir gegnumstreymisniðurföllum í öllum votrymum hússins. Gólfniðurföll verða í öllum votrymum hússins og geymslu með inntökum.

#### Inntök og upphitun:

Inntök fyrir vatn og rafmagn eru í þvotta-rými frístundarhúss. Hita-vatns og raflagnir eru innan við rakavarnarlagið í útveggjum og loftun skv. gr 195.2. og 195.3 í Byggingarreglugerð 112/2012 og skv. ÍST 67:2003. Frístundarhúsið er hitað upp með loft í vatn varmadælu fyrir neysluvatn og hita í aðalbyggingu, og loft í loft fyrir geymsluna. Inn í geymsluna fer kalt vatn inn fyrir neysluvatn og verður tengt við hitatengi á vask til að fá heitt vatn. Frístundarhúsið er upphitað með viðurkenndu gólfhitakerfi. Handklæðaðoafn á baðherbergi. Gert verður ráð fyrir tengi fyrir rafstöð til hleðslu á rafbilum. Upphitunargjafi verður frá varmadælu.

#### Veitur og frárennisli:

Fráveita tengist við rotrþr sem staðsett er 8 m. frá lóðamörkum í norðri og við lóðamörk F götu nr 7. gert er ráð fyrir að lóðir 9 og 7 samnýti rotrþr. Stærð á rotrþr 3800 L. Gert er ráð fyrir ítarlegri hreinsun en hefðbundinni tveggja þrepa hreinsun sbr. 15. gr. reglugerðar og þá er átt við að hreinsa þurfi næringarefni úr frávatninu áður en því er hleypt út í umhverfið í samræmi við 15. grein nr.650/2006 um framkvæmd verðunar vatnasviðs og lífríkis Pingvallavatns. Frágangur og útfærsla hreinsivirkja er í samræmi við leiðbeiningar Heilbrigðiseftirlit Suðurlands, sbr. 20 grein reglugerðar.

Gólfniðurföll í sturtu er við vegg "unidrain" eða sbr. útfærsla.

#### Frárennislukerfi:

Regnvatn fer í regnvatnslögn og hámarkshitastig þess skal ekki vera hærra en 20 gráður C.

#### Loftræsting:

Loftræsting skv. BR. gr. 10.2.5. Öll rými eru loftræst, vélræn loftræsting er í eldhúsi, snyrtingum, þvottahúsi og skemmu, í öðrum rýmum er náttúruleg loftræsting. Tryggja skal eðlileg og nauðsynleg lofstsitpi í votrymum. Æskilegt er að loftstokkar opnast út undan þakköntum en ekki með tóðum á þaki þar sem því verður við komið.

#### Einangrunarþykkir einstaka byggingahluta:

Einangraður útveggur: 150 mm steinullareinangrun 30 kg/m<sup>3</sup> (λ = 0.037)  
 Þak einangrun 220 mm steinullareinangrun 30 kg/m<sup>3</sup> (λ = 0.037)  
 Einangrun undir botnplötu: 100 mm EPS einangrun 24 kg/m<sup>3</sup> (λ = 0.033)  
 Einangrun sökkja: 100 mm EPS einangrun 24 kg/m<sup>3</sup> (λ = 0.033)  
 Útveggir vegið meðaltal (veggfletir, gluggar og hurðir): 0,61 W/m<sup>2</sup>K

Einangrun er miðuð við ákvæði kafla 13 byggingarreglugerða og gr 13.3.1 um hámark U-gildi einstakra byggingarhluta og að vegið meðaltal U-gildi útveggja verði uppfyllt skv. gr. 13.3.2.

#### Hljóðvist:

Húsið skal að lágmarki uppfylla kröfur til hljóðvistar skv. ÍST 45 flokkur C.

#### Brunavarnir:

Frístundahúsið (sjálfstætt brunahólf) er í notkunarflokki 3 og geymslan (sjálfstætt brunahólf) í notkunarflokki 1. skv. BR. nr. 112/2012. Brunamótstaða aðalburðarvirkis veggja og þaks ekki lakari en EI60. Handslökkvitæki er staðsett í forstofu og í geymslu. Klæðning lofta er ekki lakari en í flokki 2. Reykskynjurum er komið fyrir í öllum rýmum. (srb. gr. 9.4.3) Slökkvitæki, dufttæki og eldvarnarteppe er í eldhúsi. Reykskynjari geymslu er samtengdur reykskynjara hússins. BO= björgunarpopp eða flóttaleið eru úr gistrírymum stærðir skv. BR. Frágangur á kamínu/arins skal vera í samkvæmt gr. 9.6.5 og 6.6.6 í BR.112/2012. Aðgengi slökkviliðs er um lóð á jörðinni.

#### Lóð:

Endanlegur lóðafrágangur verður skv. Lóðarteikningu. Lóð verður raskað eins lítið og mögulegt er. Bilastæði eru á lóðinni við skemmu, gert er ráð fyrir 3 bilastæðum og rafhleðslutóð fyrir rafbila við bilastæðin.

Heitur pottur skal vera staðsettur a.m.k. 0,4 m yfir göngusvæði og útbúinn læsanlegu loki.(gr.12.10.4). Möguleiki á útisturtu á svæði við vernd við heitan pott. Útgent er frá aðalbaðherbergi út á lóð þar sem pottur verður staðsettur.

#### Algild hönnun:

Umferðarbreidd inngangshurðar er minnst 830 mm (hindrunarlaus). Allir þröskuldar eru lágir og miðað við að innihurðir séu almennt þröskuldalauser. Hæðarmunur milli svæðis framan við inngangdyr / útdyr ekki vera hærra en 25 mm. Gólf verandar má mest vera 100 mm lægra en gólf byggingar að meðaltöldum þröskuldi, að því tilskyldu að skábraut sé komið fyrir að utanverðu upp að þröskuldi. 1500 mm snúnings hringur er í andyri, svefnherbergi og baðherbergi. Auðvelt er að bæta aðgengi fyrir alla með því að aðlaga innréttingar og skápa ef þess þarf.

#### Sorp:

Sameiginlegur sorggámur fyrir Sandskeið er við hliðið inn á svæðið við þjóðveg 36. Sorphurða er í samræmi við samþykktir sveitarfélagsins hverju sinni.

#### Annað:

Auðkenni um staðsetningu frístundarhúss sem gefa má upp til neyðarlínu skal vera utandyra á útvegg.

Eingöngu er heimilt að nota byggingarvörur sem hlotið hafa staðfestingu tilnefnds aðila eða eru CE-merktar sbr. gr. 4.5.2 í BR. nr. 112/2012.

#### SKÝRINGARTEXTI:

- GN Gólfniðurfall
- HST Handslökkvitæki
- LR Lokað rými / Loftræsting
- ÞV Þvottavél
- ÞU Þurrkari
- RH Rafhleðsla
- Útg. Rýmingarleið
- ÖG Öryggisgler
- 0101 Rýmisnúmer.

- GK:00.00 Gólfkóti grunnmynd
- GK:00.00 Gólfkóti snið
- K:00.00 Kóti
- R Reykskynjari.
- Byggingareitur
- Lóðamörk

ATH-Allt gler sem nær niður að gólfi skal vera öryggisgler og uppbygging (Hert og/eða samlimt) aðlöguð aðstæðum.

Útg.	Skýring / Breyting.	Dags.	Teiknað/Yfirfarið
------	---------------------	-------	-------------------

### Frístundarhús

TEGUND VERKS

### Pingvellir - Sandskeið, F-gata nr. 9

GATA/STAÐSETNING

### Afstöðumynd/Byggingarlýsing

Aðaluppráttur

VERKKAUPI:	Björn Hólmgerisson
KENNITALA VERKKAUPA:	300875-4089
LANDNÚMÉR:	170716
STAÐGR.:	8721-5-37600090
MHL:	01 og 02
MKV.:	1:500 / 1:5000
BLADSTÆRÐ:	A2
ÚTGÁFA DAGS:	06.07.2023
TEIKNAD:	SHP
YFIRFARID:	ADS

**2314**

VERKNR.

**1.00.01**

TEIKNINGANR.

ÚTGÁFA

**ARKIBYGG**  
arkitektar

ÁSTRÍÐUR BIRNA ÁRNADÓTTIR FAÍ  
kt: 220684-2459

STEFANÍA HELGA PÁLMARSDÓTTIR BFÍ  
kt: 210382-4539

Tjarnagata 10, 101 Reykjavík - Sí: 781-3442 / 663-1823 - arkibbygg@arkibbygg.is - www.arkibbygg.is

© ARKIBYGG ARKITEKTAR

HÖNNUNUR ÁSKILUR SÉR ALLAN RÉTT Á TEIKNINGUM · FJÓLFÖLDUN ER HÁÐ SKRIFLEGGU SAMÞYKKI

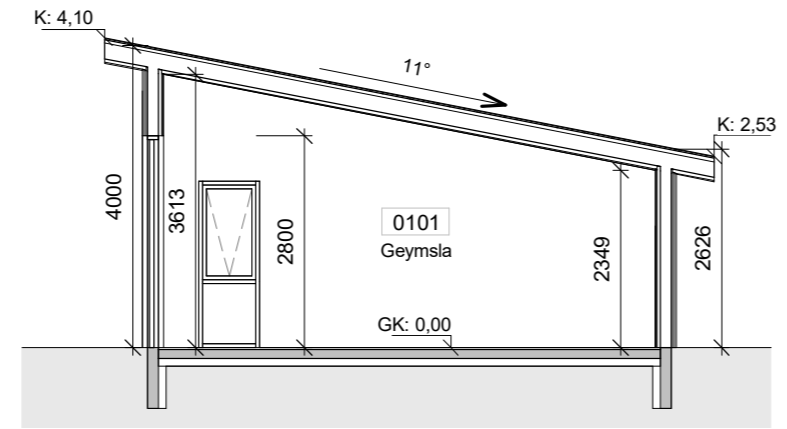
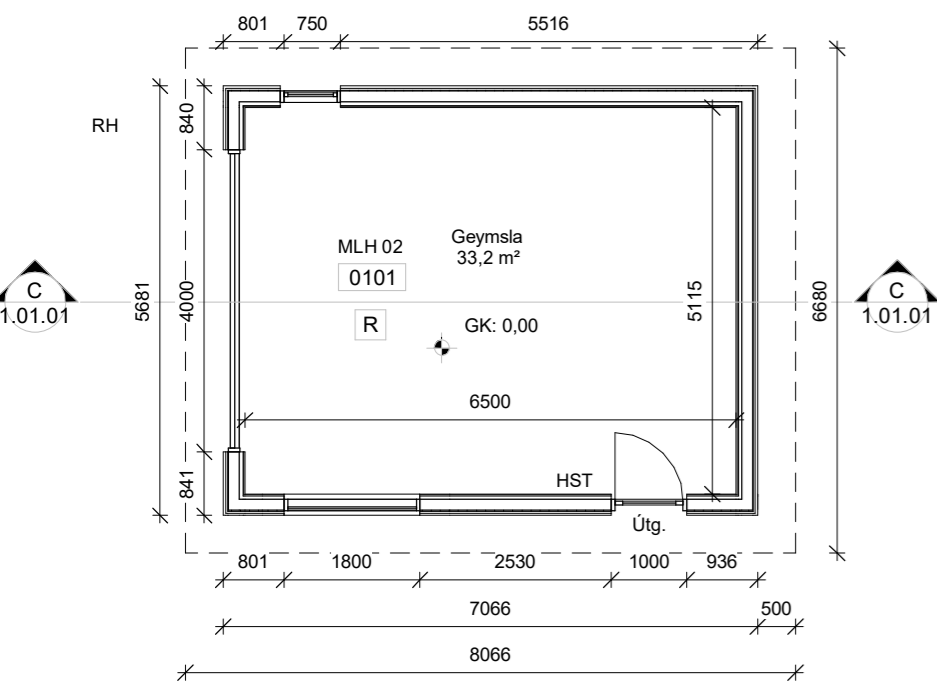

**Snið C**  
1 : 100

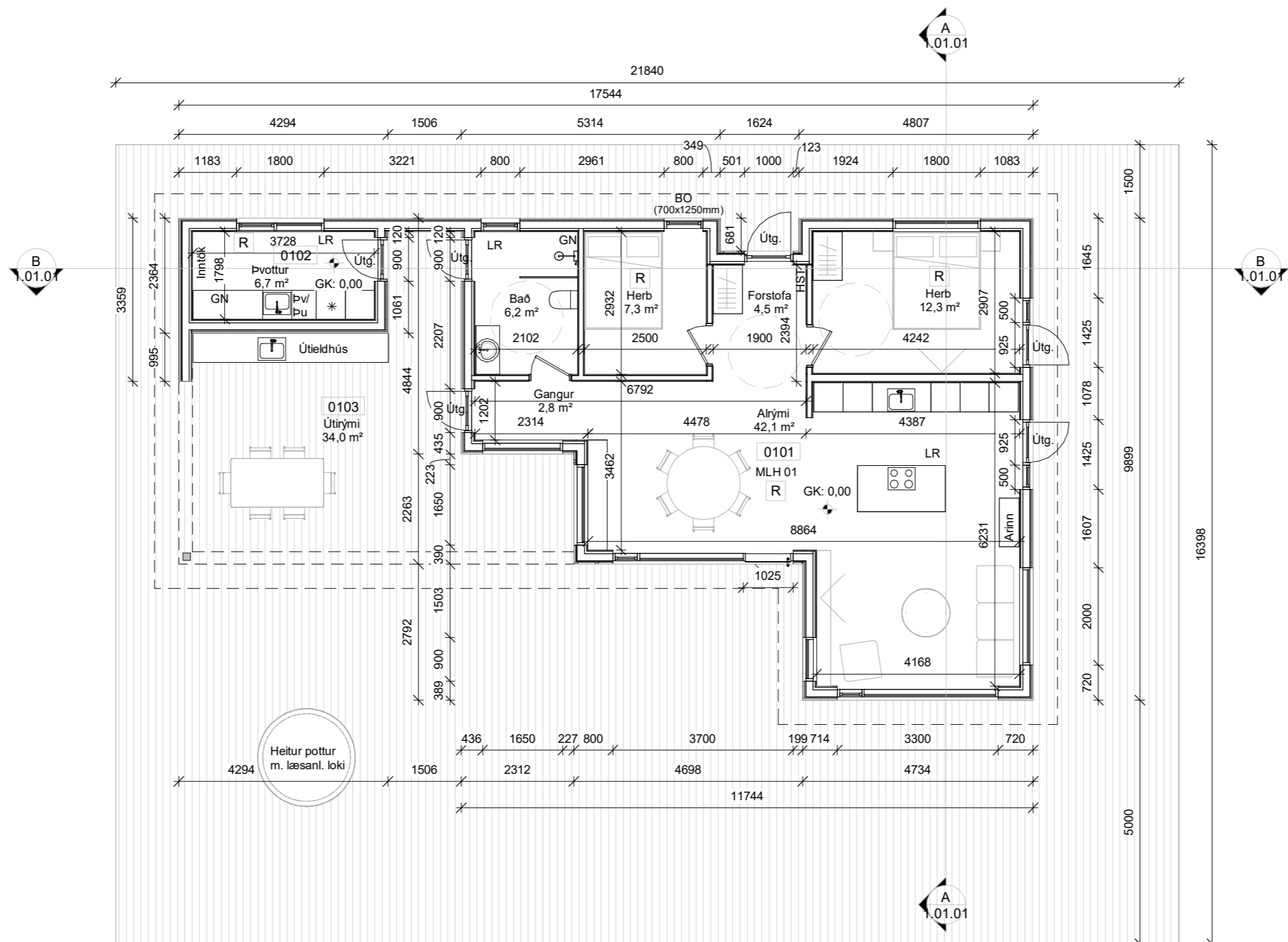
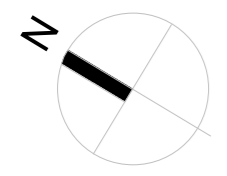

**01-Hæð 1**  
1 : 100

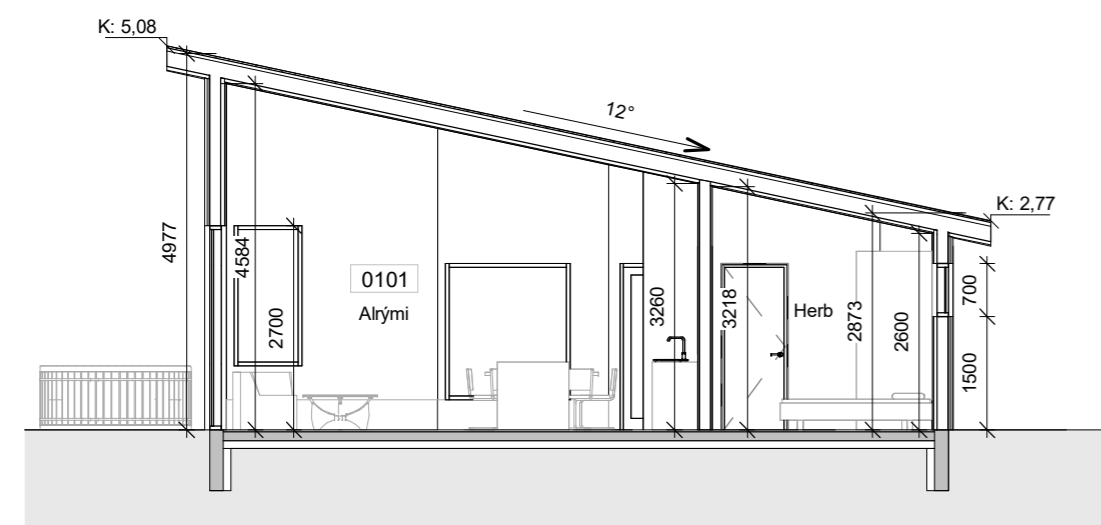

**Snið A**  
1 : 100



**Snið B**  
1 : 100

- SKÝRINGARTEXTI:**
- GN Gólfniðurfall
  - HST Handslökkvitæki
  - LR Lokað rými / Loftræsting
  - ÞV Þvottavél
  - ÞU Þurrkari
  - RH Rafhleðsla
  - Útg. Rýmingarleið
  - ÖG Öryggisgler
  - 0101 Rýmisnúmer.
  - GK:00.00 Gólfkóti grunnmynd
  - GK:00.00 Gólfkóti snið
  - K:00.00 Kóti
  - R Reykskynjari.
  - Byggingareitur
  - Lóðamörk
- ATH-Allt gler sem nær niður að gólf skal vera öryggisgler og uppbygging (Hert og/éða samlimt) aðlöguð aðstæðum.

Útg.	Skýring / Breyting.	Dags.	Teiknað/Yfirfarid
------	---------------------	-------	-------------------

**Frístundarhús**  
TEGUND VERKS

**Þingvellir - Sandskeið, F-gata nr. 9**  
GATA/STAÐSETNING

**Grunnmynd og snið**  
Aðaluppdráttur

VERKKAUPI:	Björn Hólmgerisson
KENNITALA VERKKAUPA:	300875-4089
LANDNÚMÉR:	170716
STAÐGR.:	8721-5-37600090
MHL:	01 og 02
MKV.:	1 : 100
BLADSTÆRÐ:	A2
ÚTGÁFA DAGS:	06.07.2023
TEIKNAD:	SHÞ
YFIRFARID:	ADS

**2314** **1.01.01**

VERKNR. TEIKNINGANR. ÚTGÁFA

**ARKIBYGG** arkitektar

ÁSTRÍÐUR BIRNA ÁRNADÓTTIR FAÍ kt: 220684-2459

STEFANÍA HELGA PÁLMAUSDÓTTIR BFÍ kt: 210382-4539

Tjarnagata 10, 101 Reykjavík - Sí: 781-3442 / 663-1823 - arkibbygg@arkibbygg.is - www.arkibbygg.is

© ARKIBYGG ARKITEKTAR  
HÖNNUNUR ÁSKILUR SÉR ALLAN RÉTT Á TEIKNINGUM - FJÓLFÖLDUN ER HÁÐ SKRIFLEGGU SAMÞYKKI

Öll mál eru í mm. Mælið ekki af teikningum. Öll mál athugist á staðnum. Ósamræmi í teikningum og vafaatriði skal tilkynna arkitektum strax.



**01-Suður**  
1 : 100

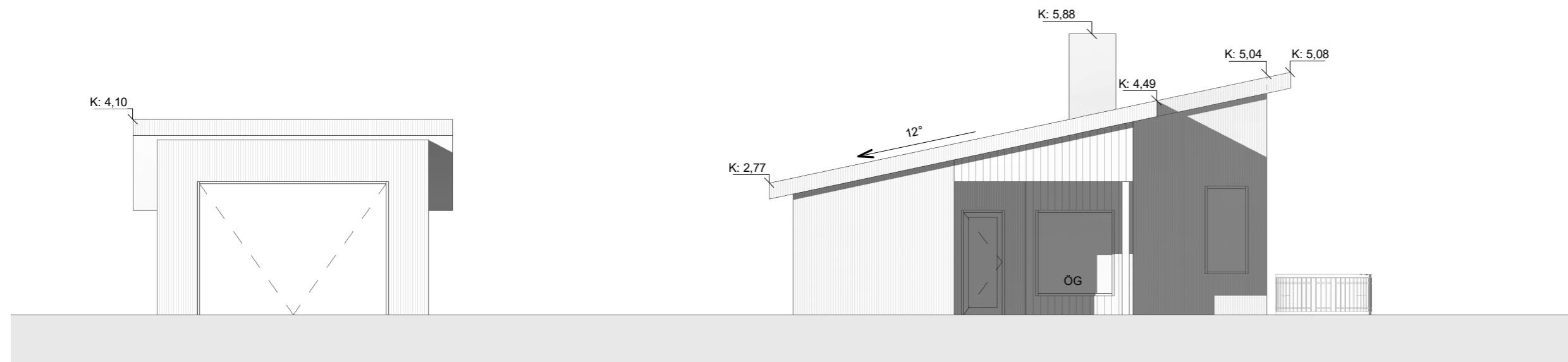

**02-Vestur**  
1 : 100

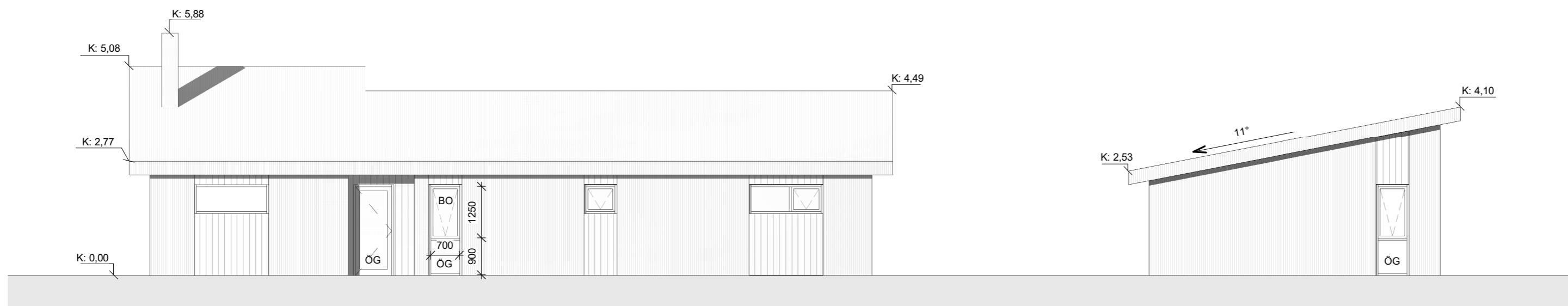

**03-Norður**  
1 : 100

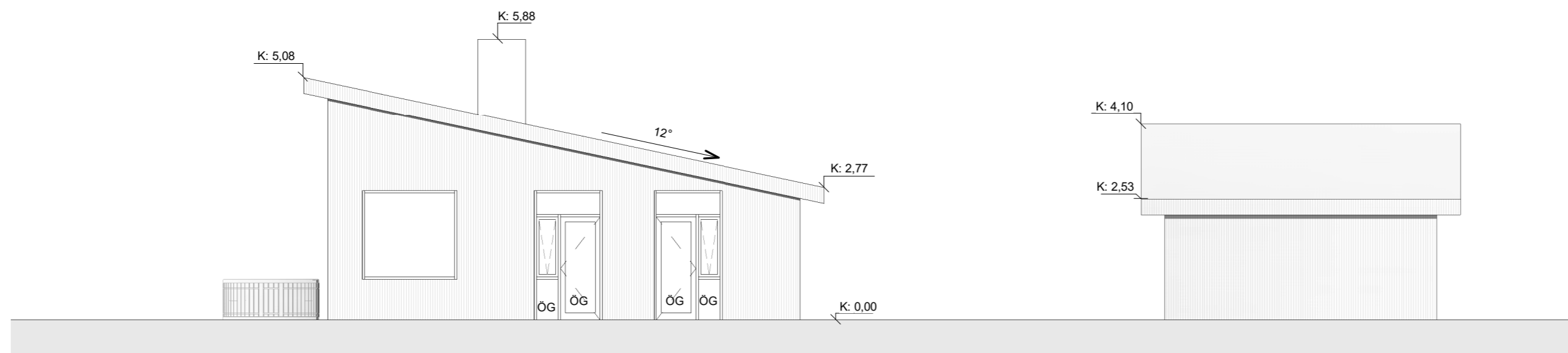

**04-Austur**  
1 : 100

SKÝRINGARTEXTI:

- GN Gólfniðurfall
- HST Handslökkvitæki
- LR Lokað rými / Loftræsting
- ÞV Þvottavél
- ÞU Þurrkari
- RH Rafhleðsla
- Útg. Rýmingarleið
- ÖG Öryggisgler
- 0101 Rýmismúmer.
- GK:00.00 Gólfkóti grunnmynd
- GK:00.00 Gólfkóti snið
- K:00.00 Kóti
- R Reykskynjari.
- Byggingareitur
- Lóðamörk

ATH-Allt gler sem nær niður að gólf skal vera öryggisgler og uppbygging (Hert og/eða samlím) aðlöguð aðstæðum.

Útg.	Skýring / Breyting.	Dags.	Teiknað/Yfirfarid
------	---------------------	-------	-------------------

**Frístundarhús**  
TEGUND VERKS

Pingvellir - Sandskeið, F-gata nr. 9  
GATA/STAÐSETNING

**Ásýndir**

Aðaluppdráttur

VERKKAUPI:	Björn Hólmgerisson
KENNITALA VERKKAUPA:	300875-4089
LANDNÚMÉR:	170716
STAÐGR.:	8721-5-37600090
MHL.:	01 og 02
MKV.:	1 : 100
BLADSTÆRÐ:	A2
ÚTGÁFA DAGS:	06.07.2023
TEIKNAD:	SHP
YFIRFARID:	ADS

**2314**

**1.02.01**

VERKNR. TEIKNINGANR. ÚTGÁFA

**ARKIBYGG**  
arkitektar

ÁSTRÍÐUR BIRNA ÁRNADÓTTIR FAÍ  
kt: 220684-2459

STEFANÍA HELGA PÁLMARSDÓTTIR BFÍ  
kt: 210382-4539

Tjarnagata 10, 101 Reykjavík - S: 781-3442 / 663-1823 - arkibbygg@arkibbygg.is - www.arkibbygg.is

© ARKIBYGG ARKITEKTAR

HÖNNUÐUR ÁSKILUR SÉR ALLAN RÉTT Á TEIKNINGUM - FJÓLFÖLDUN ER HÁÐ SKRIFLEGU SAMÞYKKI