

Suðvestur hlið

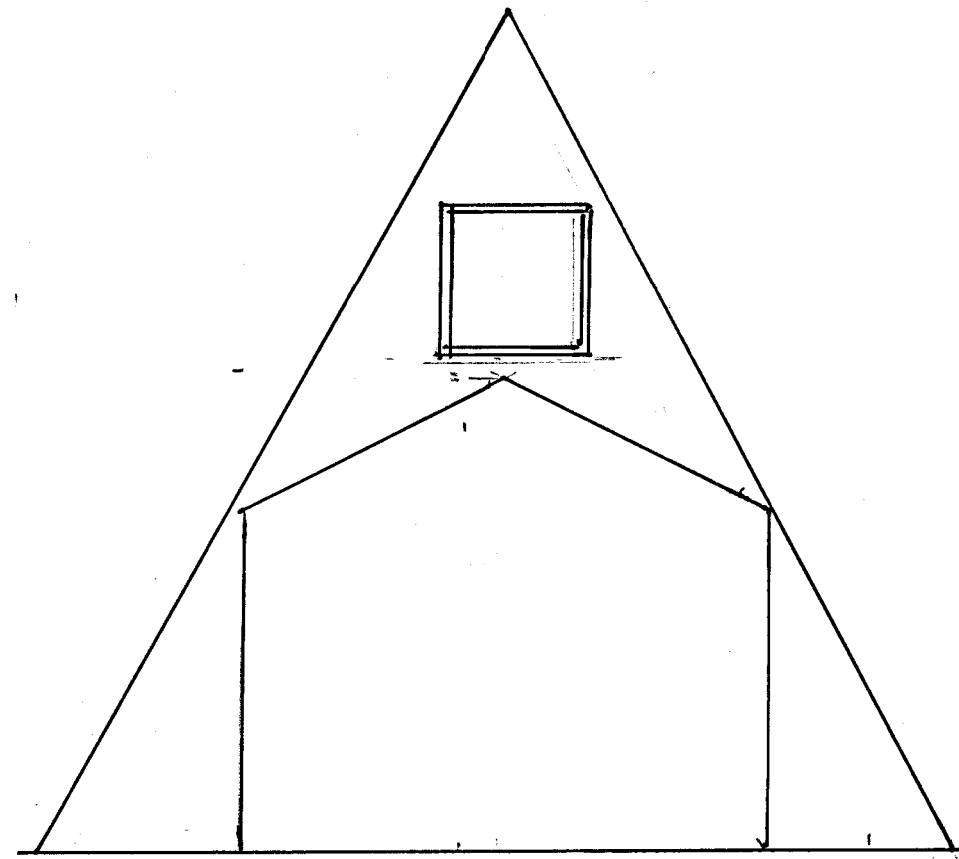

Suðaustur hlið

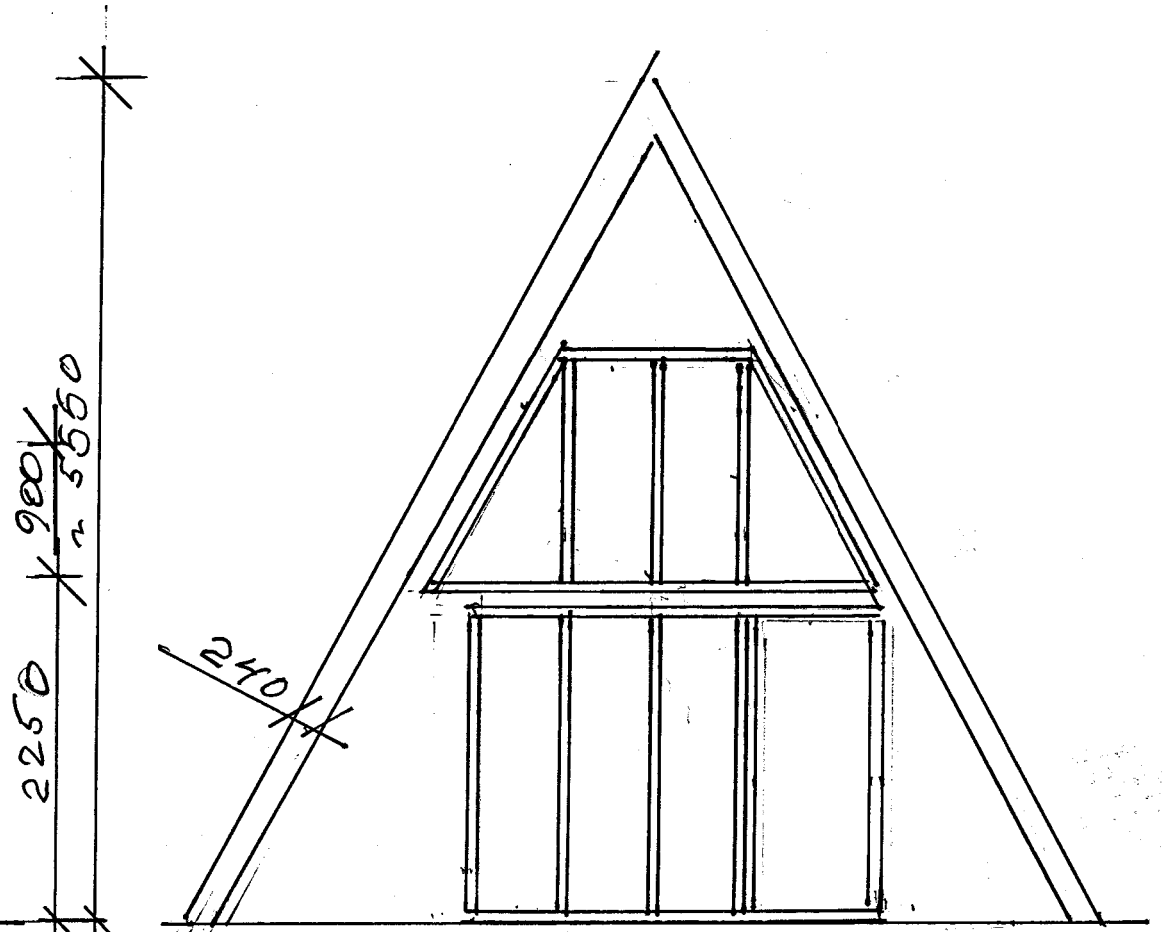

Norðvestur hlið

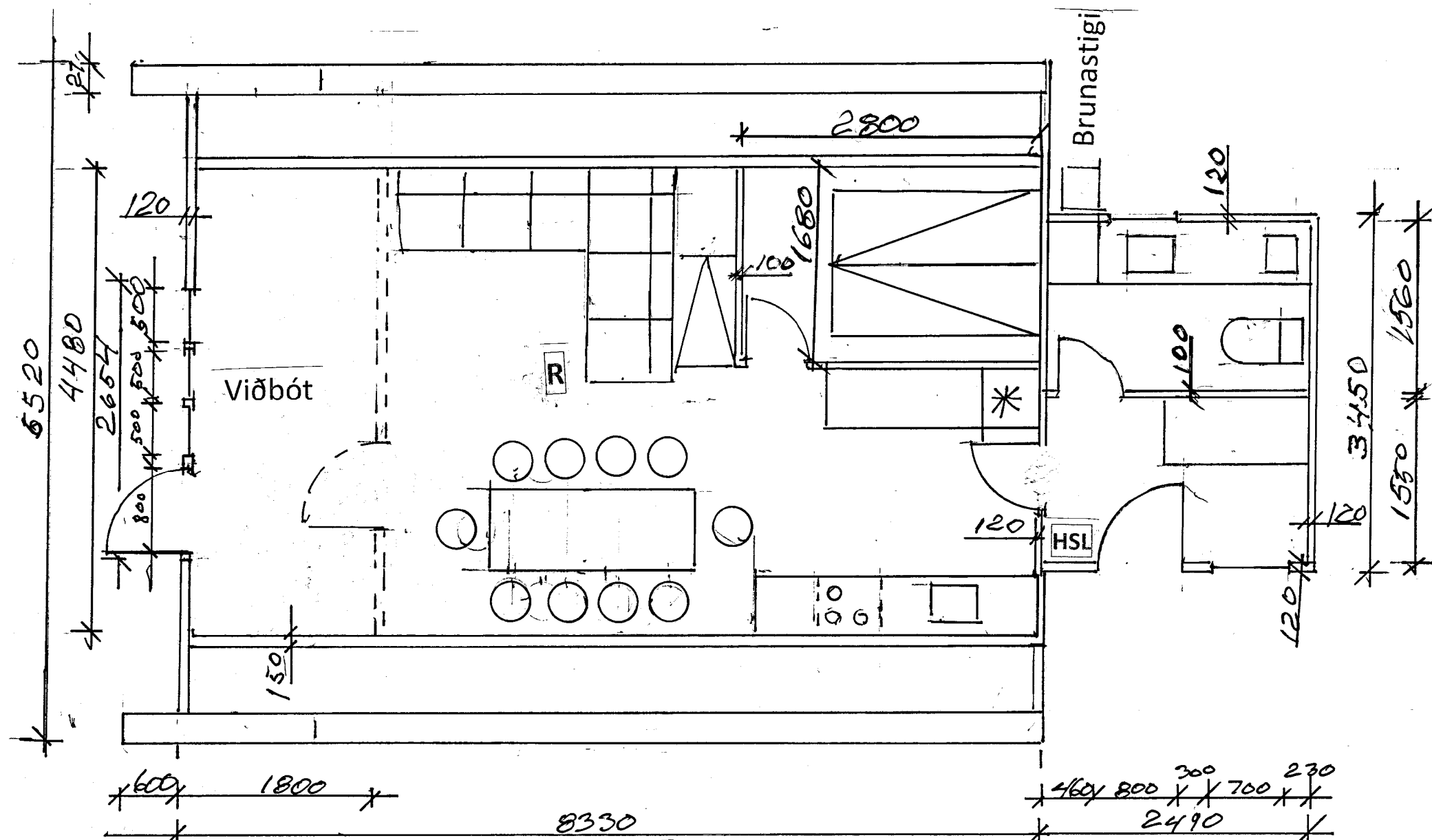

Grunnmynd

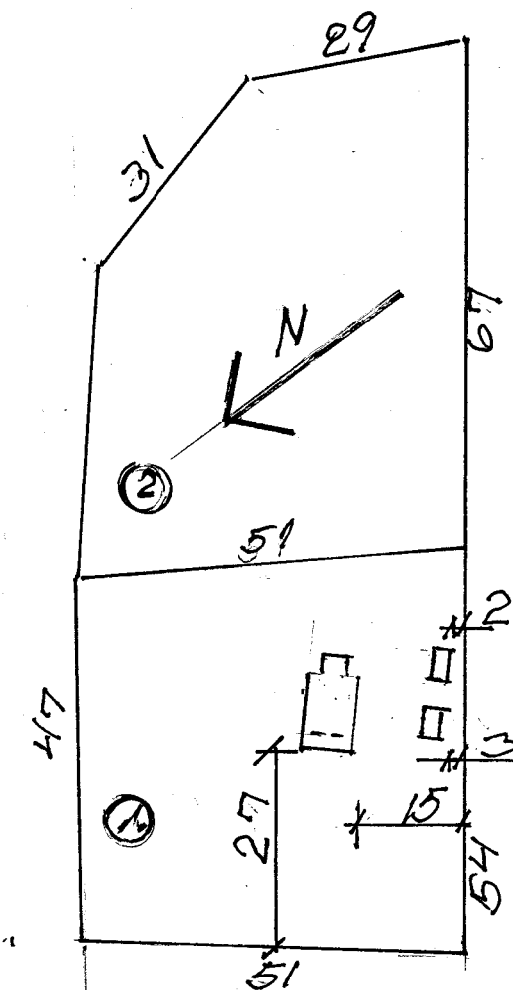

Afstöðumynd

- ① Eignarlóð með byggingarrétti
 - ② Lóð sem umráðaréttur er yfir án byggingarréttar
- Lengdir á myndinni eru ónákvæmar

Húsið er lengt um 1,8 metra, bætt er við þremur sperrum.

Við stækkunina er notað sama eða samsvarandi efni og húsið var byggt úr.

Bárujárnsþak, klæðing á sperrur 25 mm þykk borð. Efni í sperrur er 50 x 200 mm.

Einagrun á milli sperra er steinull með áföstum vindpappa þykkt 145 mm.

Innan á einagrun er rakavarnarlag og síðan krossviðarklæðning á þak að innan.

Gler í neðri gluggum og hurð á norðvesturhlið skal vera hert gler eða lagskipt gler samkvæmt RB blaði Rb(31).121.1. Ekki er hægt að komast að efri gluggunum á norðvestur hlið, þar sem svefnloft nær ekki að þeim og þarf því ekki sérstakt gler í þá.

Dyr eru ábáðum endum hússins og ekki þörf á frekari brunaopum á neðri hæð hússins.

Undir núverandi húsi eru stálsúlur og á þær eru festir stálbitar sem gólfbitar festast á.

Þessar undirstöður ná fram fyrir húsið undir pall sem þar er.

Lengingin kemur þar sem pallurinn er þannig að undirstöður eru fyrir hendi.

Stækkun á sumarhúsi	
Grímkelsstaðir nr. 2	Landnúmer 170855
Grímsnes- og Grafningshreppi	
Eigendi bústaðar til heimilis að Skólagerði 67, 200 Kópavogi	
Magnús Ólafsson, sími 8995970	Netfang: maggi.olafs@gmail.com>
Björg Eiríksdóttir, sími 8992357	Netfang: 'Björg Eiríksdóttir' <bjorgeiriks@simnet.is>
Dagsetning: 29.01.24	
Mkv= 1:50 og 1:1000 A2	
Teikn nr. 101	
Yfirlitsuppdráttur 5. útgáfa	
Hönnunar- Guðmundur Ósvaldsson tæknifræðingur	Kt.: 0612543239
stjóri: Laufásvegi 60 101 Reykjavík	Netfang: gudm@arkitekt.is

