

**Skráningartafla**

Skráningartafli: Selhólsbraut 9, Grímsnes- og Grafingshreppur  
 Landeignanúmer: 172392  
 Matshlutanúmer: 01  
 Prenta  
 Útgáfa: 5.03  
 Skrásetjari: Ingibjör Björnsson  
 Kennitala: 130264-2639  
 Dags.: 27/06/2024

Uppskipting og lýsing					Stærðir													
D0	D1	D2	D3	D4	D5	D5M	D6	D7	D8	D9	D10a	D10b	D11	D12	D13	D14	D15	
Lokun	Rými hæð-röð	Notkun texti	Höfuð-flokkun	Eignar-hald	Botnflötur m²	Milliflötur m²	Stigar m²	Op m²	Brúttóflötur m²	Brúttóflötur sh < 1,8	Salarhæð min	Salarhæð max	Brúttó rúmmál m³	Nettóflötur m²	Birt flatarmál m²	Reiknitala skiptarúmmáls	Skiptarúmmál m³	
		<b>Matshluti Botn</b>			65.7	26.0	0.0	0.0	91.7	19.2			259.1	78.6	72.5		315.678	
	01	<b>1. hæð</b>			65.7	26.0	0.0	0.0	91.7	19.2			246.0	78.6	72.5			
A	0101	<b>Sumarhús</b>	N	0101	60.3				60.3		2.73	5.00	233.1	50.8	60.3	3.87	196.596	
A	0102	<b>Geymsla</b>	N	0101	5.4				5.4		2.17	2.60	12.9	3.8	5.4	2.39	9.082	
A	0103	<b>Svefnloft</b>	N	0101		26.0			26.0	19.2	0.00	2.27		24.0	6.8	1.00	24.000	
C	0104	<b>Verönd</b>	S	0101		86.0			86.0							1.00	86.000	

**Athugasemdir**

Eignar-hald	Notkun texti	Birt flatarmál m²	Skiptarúmmál	
			Séreign m³ án sameignar	Séreign og sameign m³
0101	<b>Sumarhús</b>	72.5	315.678	315.678
	<b>Alls</b>	<b>72.5</b>	<b>315.678</b>	<b>315.678</b>

	Botnplata		Hjúpflétir					
	Löö m²	Botnplata m²	Útveggir m²	Glugga- og dyraop m²	Þak m²	Þakgluggar og þakop m²	Efsti hæðarkóti	Ummál ofanjarðar
<b>Matshluti</b>	4750.0	13.1	65.7	106.8	24.1	81.8		

Yfirlit	D5 Botnflötur m²	D5M milliflötur m²	D7 op m²	D8 Brúttóflötur m² með V og F	D9 Brúttóflötur undir 1,8 m með V og F	D11 Brúttórúmmál m³	D12 Nettóflötur m²	D13 birt flatarmál m²
A rými	65.7	26.0		91.7	19.2	246.0	78.6	72.5
Svalir A lokun								
B rými								
C rými	86.0							
Fylgirými (F)								
Afgangsrými (V)							13.1	
Botnplata								
<b>Samtals:</b>	<b>151.7</b>	<b>26.0</b>	<b>0.0</b>	<b>91.7</b>	<b>19.2</b>	<b>259.1</b>	<b>78.6</b>	<b>72.5</b>

Flatarmál nýtingarhlutfalls er A rými + B rými, undanskilið er brúttóflatarmál rýma með salarhæð lægri en 1,8 m, samkvæmt skipulagsreglugerð 2013 (breyting var gerð 2016). Notkun rýma hefur ekki áhrif á útreikning nýtingarhlutfalls.

Flatarmál til útreiknings nýtingarhlutfalls	m²	Löö m²	Hlutfall
	72.5	4,750.0	0.02

**Afstöðumynd, mkv. 1:500**

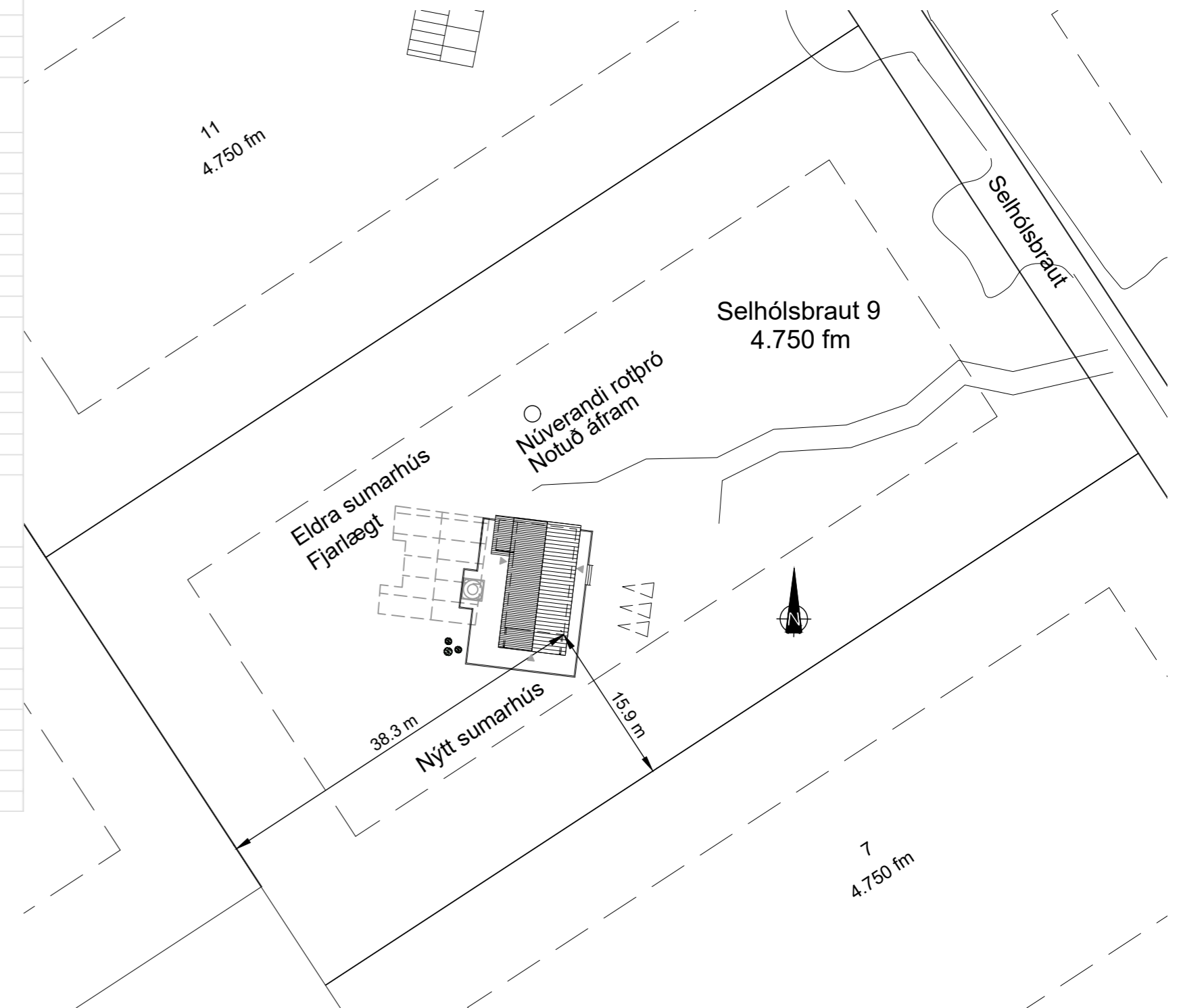

-	-	-	-
B	27.06.2024	Skráningatöflu breytt.	PH
A	25.09.2017	Skráningartafli leiðrétt, staðsetning rotþróar, heitum potti og texta bætt við, þykking á veggum og gólfi	IB
Nr.	Dags.	Breyting.	Samp.
Frumstærð blaðs	Minnkað í 1.41	Mkv.: 1:500	Dags.: 28.06.2017
A:2	A:3		Verk.nr.: VS171085
			Teiknað: SV/IB
			Yfir: IB
<p>VERKFRÆDISTOFA SUÐURNESJA                  Víkurbraut 13, 230 Reykjanesbæ                  Sími: 4 200 100, Fax: 4 200 111                  Vefang: http://www.vss.is                  Netfang: vs@vss.is</p>			Selhólsbraut 9 Grímsnes- og Grafingshreppur Skráningartafli Afstöðumynd <b>B</b>
Samp.	 kt.130264-2639		Samræmingarhönnuður:

Grunnmynd, mkv. 1:100

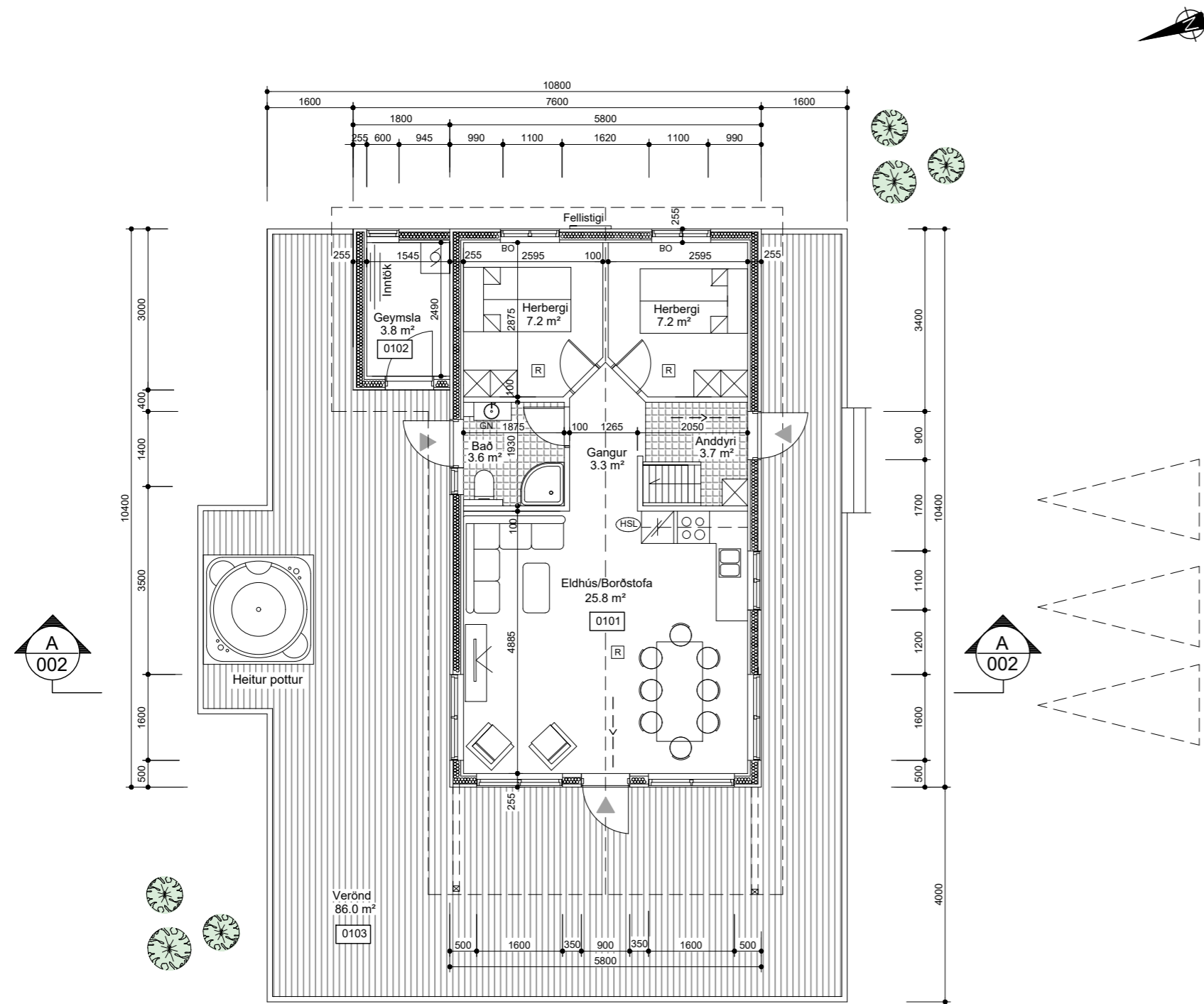

Snið A  
Mkv. 1:100

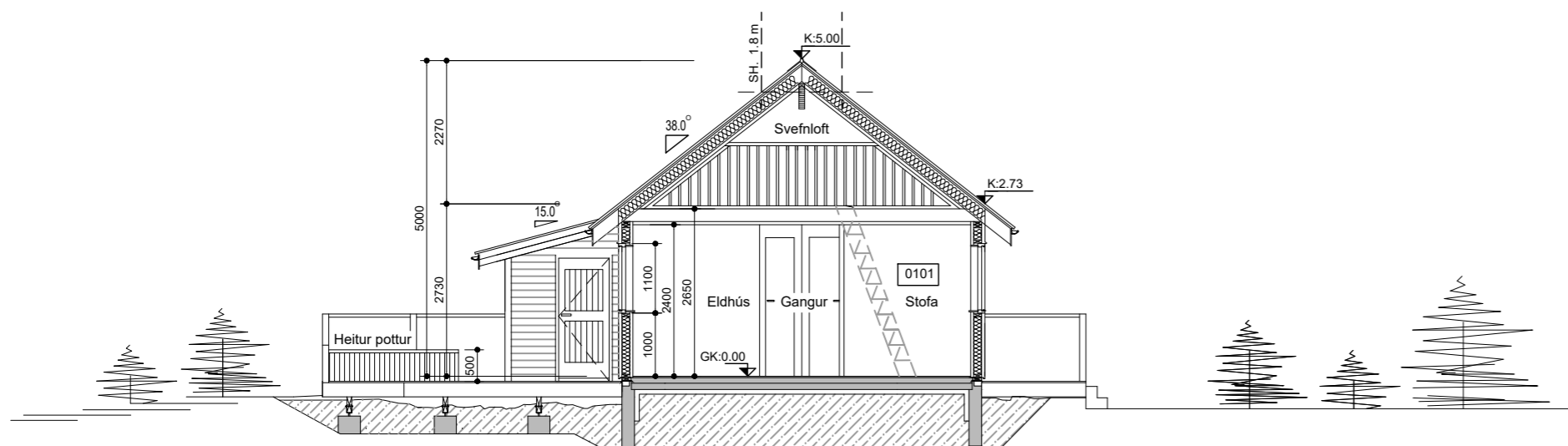

Byggingar- og efnislýsing

Um er að ræða nýtt sumarhús á 4750 m<sup>2</sup> lóð við Selhólsbraut 9, Grímsnes- og Grafningsherppi.

Fyrir á lóðinni er eldra sumarhús sem verður fjarlægt af lóðinni.

Byggingin er úr timbri. Aðkoma snýr til austurs.  
Þjóðskrárnúmer: 96080090  
Landnúmer: 172392

Sökkklar eru úr járnbentri steinsteypu á þjappaða fyllingu. Einangrun er 100 mm plasteinangrun 24 kg/m<sup>2</sup> og skal ná amk. 500 niður fyrir sökkla að innanverðu. Botnplatan er úr járnbentri steinsteypu ofan á þjappaða fyllingu og undir plötu er 100 mm plasteinangrun 24 kg/m<sup>2</sup>.

Útveggir eru klæddir að utan með liggjandi báruáli og harðviðarklæðningu undir gluggum, loftræst með 45 mm grind vindþétt með 9 mm krossvið og einangrað með 150 mm steinull.

Að innan er rakavarnarlag, veggir klæddir með klæðningu sem er í flokki 2.

Frárennslislagir í jörð eru úr PVC- plasti, og tengjast við núverandi rotþró. Neysluvatnslagnir eru rör í rör og hitakerfið er gólfhitakerfi.

Loftræsing er með opnanlegum lausafögum.

Gluggar eru smíðaðir úr B- gagnfúavörðu timbri, glerjaðir með tvöföldu K- gleri. Gluggakamar skulu standast L/300 svignun.

Þakið er byggt upp með timbursperrum, sem hvíla á Límtrés bita og útveggjum (sjá teikningar burðarþolshönnuðar). Þakið er klætt með 25 mm borðaklæðningu. Ofan á hana er sett 1 lag af þakpappa og klætt með báruðu járn. Þakrennur og niðurföll skulu vera úr sama efni. Loftun þaks er um Ø40 mm rör c/c 200 á langhlíðum hússins. Setja skal 200 mm þakeinangrun með áföstum vindpappa á milli sperra. Neðan á sperrur kemur rakavarnarlag og klæðning í flokki 2. Þakkassi er úr timbri og rennur sjáanlegur.

Brunavarnir:  
Handslökkvitæki skal vera í húsi.  
Koma skal fyrir reykskynjurum í húsi í samræmi við það sem fram kemur á grunnmynd. Í hverju svefnherbergi skal vera björgunarop, 600x1000 ljósop.

ATH. Allar m<sup>2</sup>-tölur á teikningu eru nettó-tölur nema annað sé tekið fram. Þar sem stendur BR eftir m<sup>2</sup>-tölu er átt við brúttótölu.

Heitur pottur skal vera minnst í 50 cm hæð frá göngupalli og skal hann vera með læsanlegu loki.

Byggingin skal byggð samkvæmt gildandi stöðlum og reglugerðum.  
Öll mál á teikningum eru í millimetrum nema afstöðumynd sem er málsett í metrum.  
Frágangur í lóðamörkum skal vera í samráði við nágbranna.  
Flatarmál húss = 65.7 m<sup>2</sup>  
Bilastæði á lóð = 3 stk.

Byggingin uppfylli kröfur um eftirfarandi gildi, skv. byggingarreglugerð:  
Þak: 0.2 W/m<sup>2</sup>K  
Útveggur: 0.3 W/m<sup>2</sup>K  
Gluggar: 2.0 W/m<sup>2</sup>K  
Gólf á fyllingu: 0.3 W/m<sup>2</sup>K  
Útveggir, vegið meðaltal: 0.85

Birt flatarmál húss 72,5 m<sup>2</sup>

Stærðir:

Staðgreinir: 9680090 Landnúmer: 172392

Selhólsbraut 9	Brúttó flatarmál	Brúttó rúmmál
Sumarhús	91.7 m <sup>2</sup> br	259.1 m <sup>3</sup>

Flatarmál lóðar alls 4750 m<sup>2</sup>  
Nýtingarfall lóðar 0.02

Skýringar:

- [0101] Rýmisnúmer
- K:0.00 Kóti
- 00.00 Gólfkóti
- PN Þakniðurfall
- GN Gólfniðurfall
- RE Reykskynjari
- Rýmingarleið
- BO Björgunarop
- EI-CS30 Hurðir með merktri brunamótstöðu
- EI60 Veggir með merktri brunamótstöðu
- (HSL) Handslökkvitæki

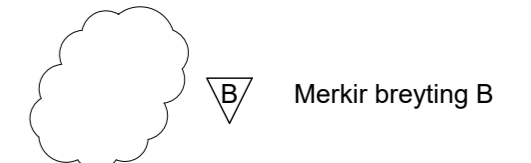

-	-	-	-
-	-	-	-
B	27.06.2024	Sett inn birt flatarmál húss	PH
A	25.07.2017	Skráningartaflla leiðrétt, staðsetning rotþróar, heitum potti og texta bætt við, þykking á veggum og gólfi	IB
Nr.	Dags.	Breyting.	Samp.
Frumstærð blaðs	Minnað í 1.41	Mkv.: 1:100	Dags.: 28.06.2017
A:2	A:3		Verk.nr.: VS171085
			Teikn.nr.: A-002
			Hannað: IB
			Teiknað: SV/IB
			Yfir: IB
 VERKFRÆÐISTOFA SUÐURNESJA Víkurbraut 13, 230 Reykjanesbæ Sími: 4 200 100, Fax: 4 200 111 Vefang: http://www.vss.is Netfang: vs@vss.is			Selhólsbraut 9 Grímsnes- og Grafningshreppur Grunnmynd Snið A-A
Samþ. kt.130264-2639			Samræmingarhönnuður:

B

Útlitsmyndir, mkv. 1:100

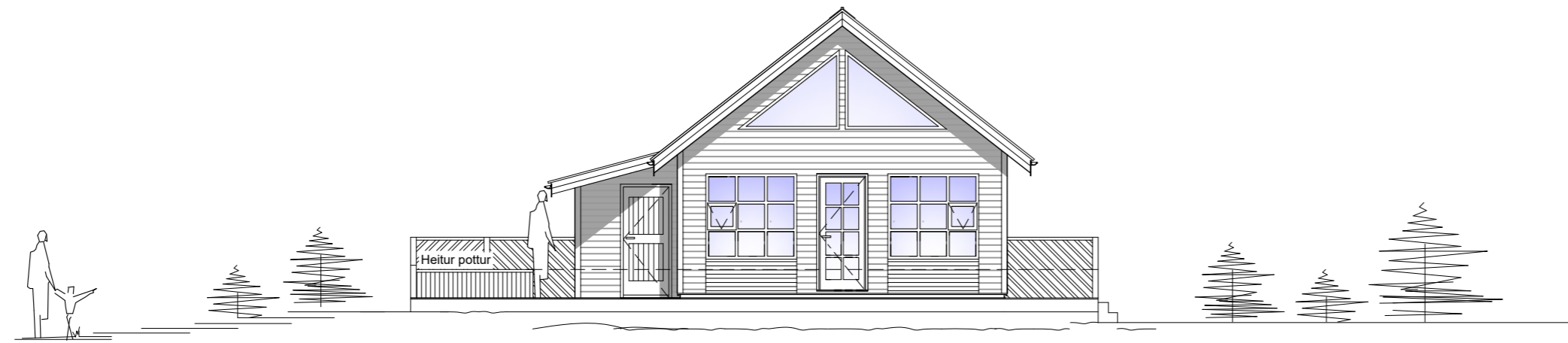

Suðurhlíð

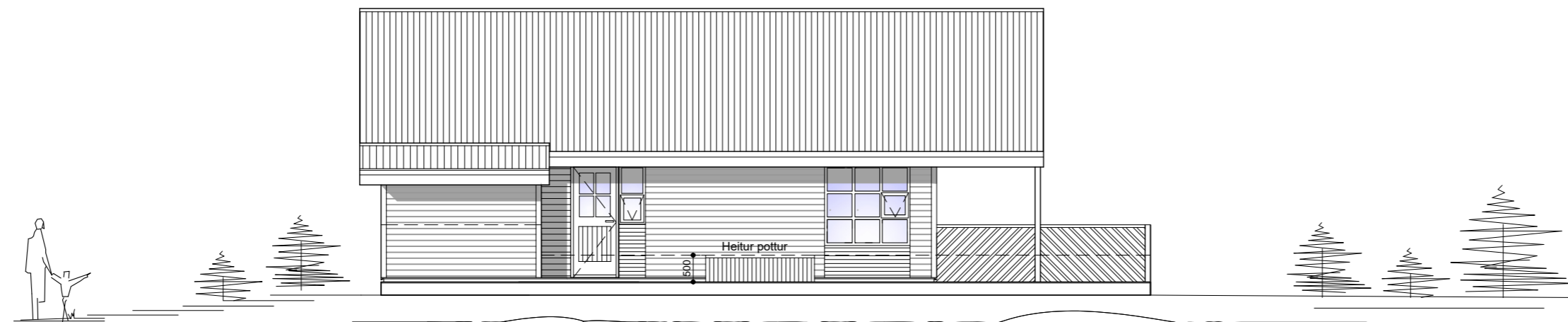

Vesturhlíð

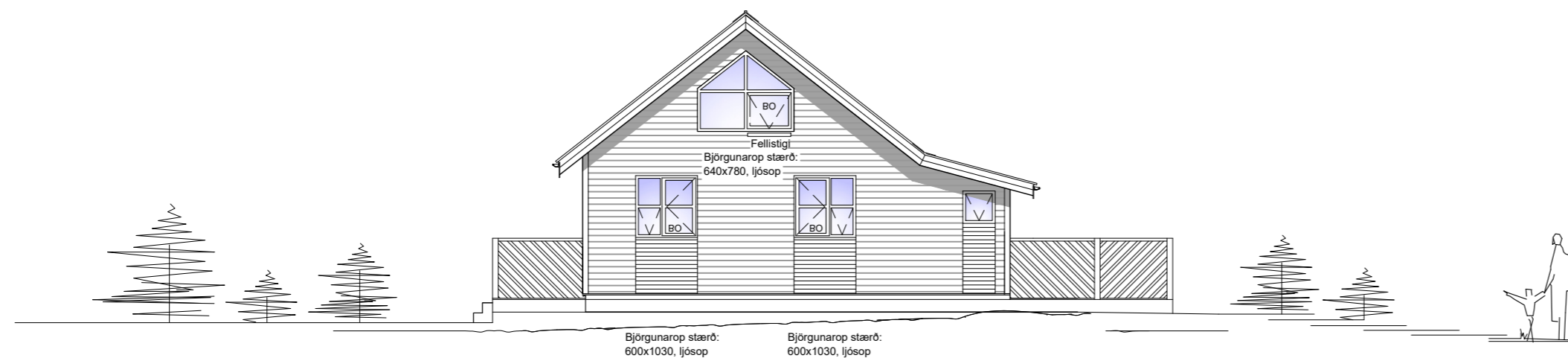

Norðurhlíð

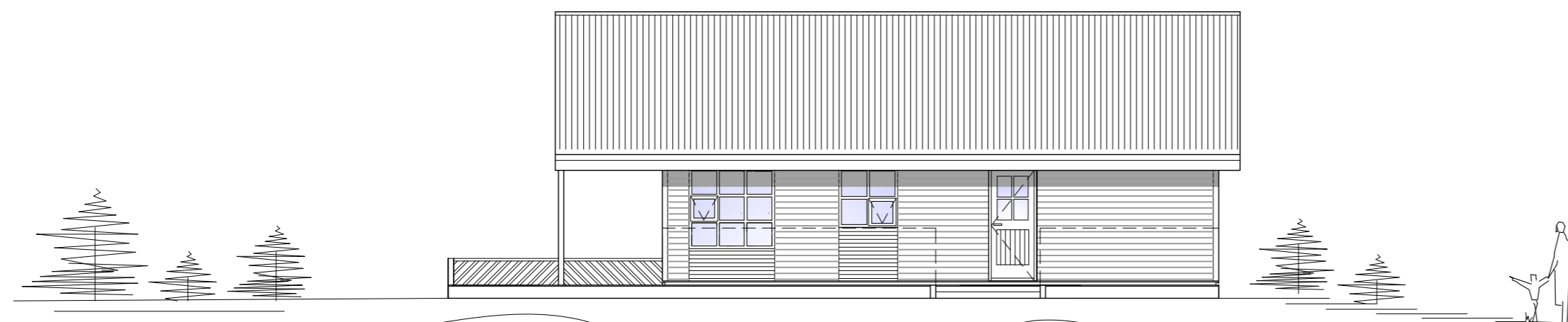

Austurhlíð

-	-	-	-	-
-	-	-	-	-
-	-	-	-	-
-	-	-	-	-
A	25.07.2017	Skráningartafla leiðrétt, staðsetning rotþróar, heitum potti og texta bætt við, þykking á veggum og gólfi		IB
Nr.	Dags.	Breyting.		Samp.
A:2		Minnkað í 1.41	Mkv.: 1:100	
		A:3	Dags.: 28.06.2017	Verk.nr.: VS171085
			Hannað: IB	Teiknað: SV/IB
				Yfirf.: IB
<p>VERKFRÆDISTOFA SUÐURNESJA          Víkurbraut 13, 230 Reykjanesbæ          Sími: 4 200 100, Fax: 4 200 111          Veffang: <a href="http://www.vss.is">http://www.vss.is</a>          Netfang: <a href="mailto:vs@vss.is">vs@vss.is</a></p>			<p>Selhólsbraut 9          Grímsnes- og Grafningshreppur          Útlitsmyndir</p>	
<p>Samp: <i>[Signature]</i> kt.130264-2639</p>			<p>Samræmingarhönnuður:</p>	

A