

KERHRAUN C 101, GRÍMSNES & GRAFNINGSHREPPI L173009

TEIKNISETT:

AÐALTEIKNINGAR

- A-000- FORSÍÐA
- A-099- GREINARGERÐ / BYGGINGARLÝSING & ORKURAMMI
- A-100- AFSTÖÐUMYND & SKRÁNINGARTAFLA
- A-110- GRUNNMYND, ÚTLIT & SNIÐ
- A004- ÚTLIT, SNIÐ & GLUGGATEIKNING
- A-130- DEILITEIKNINGAR
- A-150- VINNUTEIKNING VEGGJA, GLUGGAR&HURÐAR

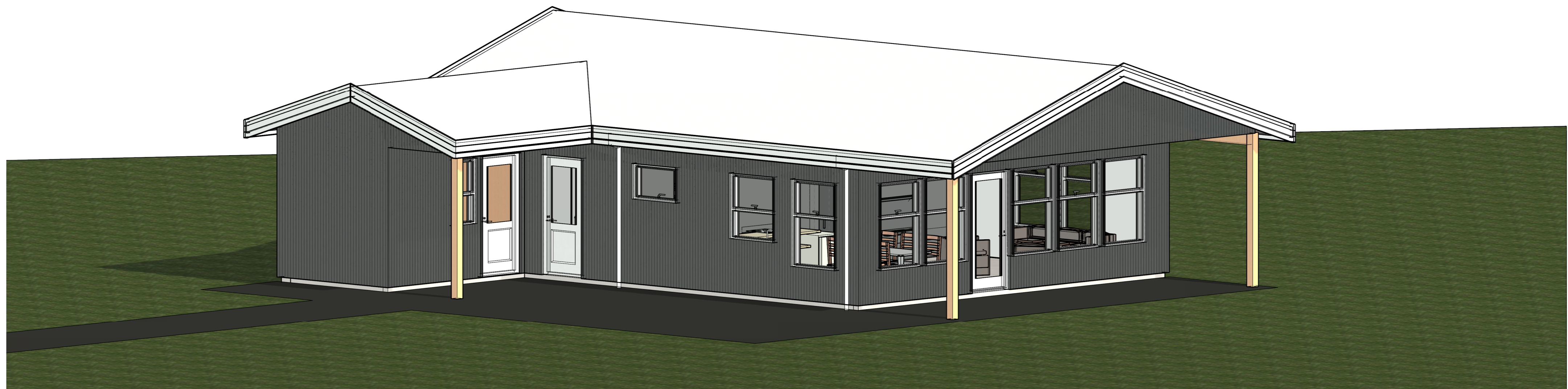

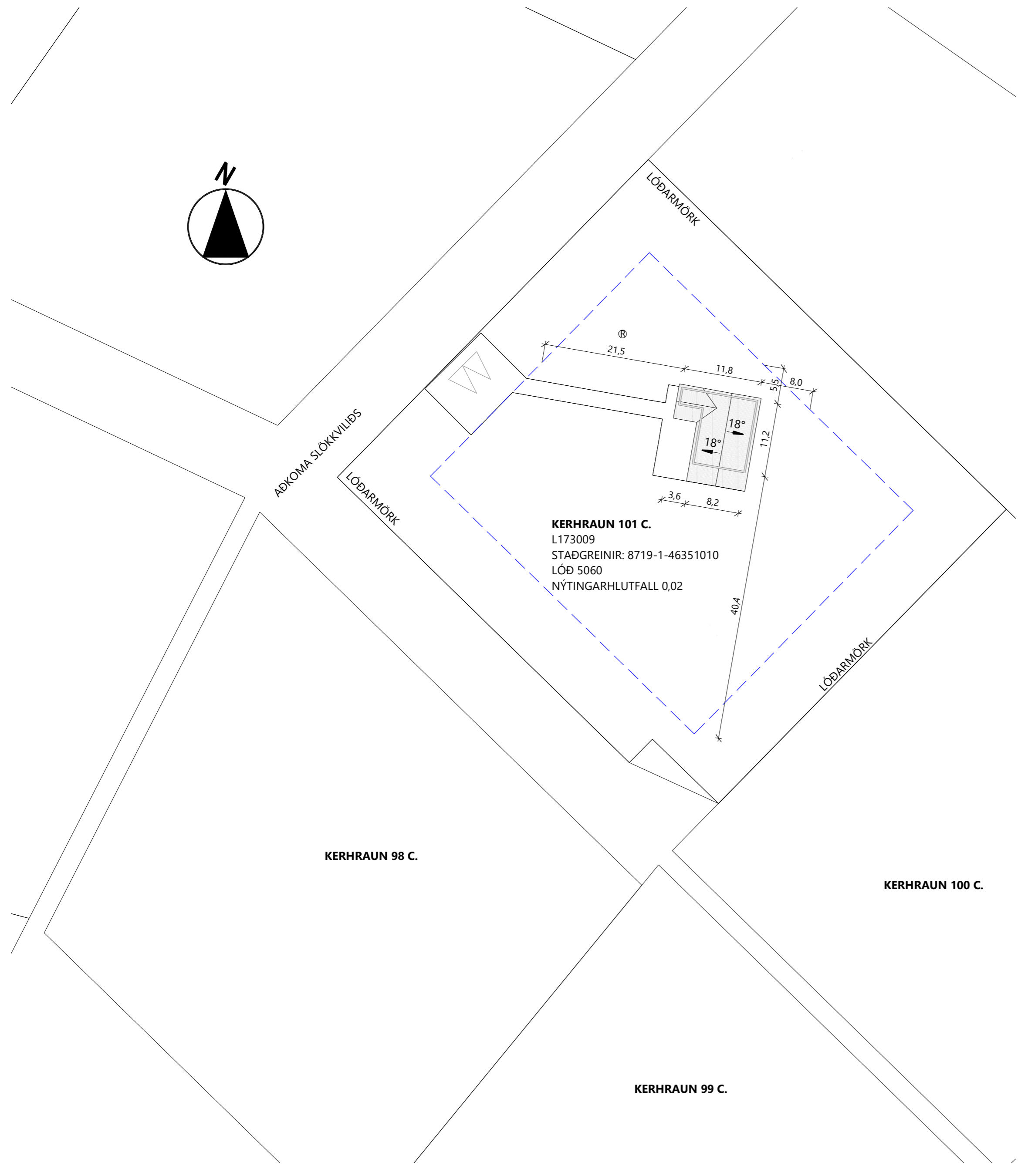
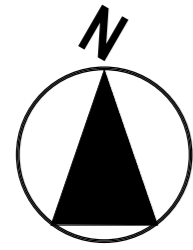

KERHRAUN 101 C.
L173009
STAÐGREINIR: 8719-1-46351010
LÓÐ 5060
NYTINGARHLUTFALL 0,02

KERHRAUN 98 C.

KERHRAUN 100 C.

KERHRAUN 99 C.

AFSTÖÐUMYND
mkv: 1 : 500

Skráningartafla: KERHRAUN 101C					Skrásetjari: Guðmundur G. Guðna														
Landeignanúmer: L173009					Kennitala: 1810806049														
Matshlutanúmer: 01					Dags: 28.2.2022														
Prenta					Útgáfa: 5.00														
Uppskipting og lýsing					Stærðir														
D0	D1	D2	D3	D4	D5	DSM	D6	D7	D8	D9	D10a	D10b	D11	D12	D13	D14	D15		
Lokun	Rými hæð-röð	Notkun texti	Höfuð-rokkun	Eignar-hald	Botnflatur m²	Málflatur m²	Slagar m²	Op ef	Brúttóflatur ef	Brúttóflatur sh < 1,8	Salarnæð min	Salarnæð max	Brúttó rúmmál m³	Nettóflatur ef	Birt flatarmál ef	Reiknitala skiptarúmmála	Skipta-rúmmál m³		
Matshluti Botn					102,0	0,0	0,0	0,0	102,0	0,0			386,9	20,4	86,0	102,0	309,100		
1. Hæð Sumarhús Geymsla					102,0	0,0	0,0	0,0	102,0	0,0			366,5	86,0	102,0	309,100			
A	0101		N	0101	92,0				92,0				2,96	78,6	92,0	3,62	284,532		
A	0102		N	0101	10,0				10,0				2,96	7,4	10,0	3,32	24,568		
Athugasemdir																			
Sameignir summa																			
		Eignar-hald	Notkun texti	Y.-eignarhald	Notkun texti	Reikni-regla		Eignarhlutur											
					Skiptarúmmál		Séreign og sameign m³												
		Eignar-hald	Notkun texti	Birt flatarmál m²	Séreign m³ án sameignar	Séreign og sameign m³													
		0101	Sumarhús	102,0	309,100	309,100													
		Alls		102,0	309,100	309,100													

- Skýringar tákna**
- Byggingarreitur
 - 101 C Lóðarnúmer
 - Útlínur útvegja
 - Bílastæði
 - Sorp
 - Lóðarmörk
 - R Lóðarnúmer

Skráningartafla: KERHRAUN 101C					Skrásetjari: Guðmundur G. Guðna																	
Landeignanúmer: L173009					Kennitala: 1810806049																	
Matshlutanúmer: 01					Dags: 28.2.2022																	
Prenta					Útgáfa: 5.00																	
Uppskipting og lýsing					Stærðir																	
D0	D1	D2	D3	D4	D5	DSM	D6	D7	D8	D9	D10a	D10b	D11	D12	D13	D14	D15					
Lokun	Rými hæð-röð	Notkun texti	Höfuð-rokkun	Eignar-hald	Botnflatur m²	Málflatur m²	Slagar m²	Op ef	Brúttóflatur m²	Brúttóflatur sh < 1,8	Salarnæð min	Salarnæð max	Brúttó rúmmál m³	Nettóflatur m²	Birt flatarmál m²	Reiknitala skiptarúmmála	Skipta-rúmmál m³					
Manahlutur					5060,0	26,6	102,0	112,3	27,7	102,0												
Yfirlit					DK	DSM	D7 op ef	D8	D9	D10a	D10b	D11	D12	D13	D14	D15						
					Brúttóflatur m²	Brúttóflatur m²	Brúttóflatur m²	Brúttóflatur m²	Brúttóflatur m²	Brúttóflatur m²	Brúttóflatur m²	Brúttóflatur m²	Brúttóflatur m²	Brúttóflatur m²	Brúttóflatur m²	Brúttóflatur m²	Brúttóflatur m²					
					102,0	0,0	0,0	102,0	0,0	386,9	20,4	86,0	102,0									
					92,0	0,0	0,0	92,0	0,0	366,5	86,0	102,0										
					10,0	0,0	0,0	10,0	0,0	2,96	7,4	10,0										
					102,0	0,0	0,0	102,0	0,0	389,9	27,8	96,0	112,0									
					102,0	0,0	0,0	102,0	0,0	386,9	20,4	86,0	102,0									
					92,0	0,0	0,0	92,0	0,0	366,5	86,0	102,0										
					10,0	0,0	0,0	10,0	0,0	2,96	7,4	10,0										
					102,0	0,0	0,0	102,0	0,0	389,9	27,8	96,0	112,0									
					102,0	0,0	0,0	102,0	0,0	386,9	20,4	86,0	102,0									
					92,0	0,0	0,0	92,0	0,0	366,5	86,0	102,0										
					10,0	0,0	0,0	10,0	0,0	2,96	7,4	10,0										
					102,0	0,0	0,0	102,0	0,0	389,9	27,8	96,0	112,0									
					102,0	0,0	0,0	102,0	0,0	386,9	20,4	86,0	102,0									
					92,0	0,0	0,0	92,0	0,0	366,5	86,0	102,0										
					10,0	0,0	0,0	10,0	0,0	2,96	7,4	10,0										
					102,0	0,0	0,0	102,0	0,0	389,9	27,8	96,0	112,0									
					102,0	0,0	0,0	102,0	0,0	386,9	20,4	86,0	102,0									
					92,0	0,0	0,0	92,0	0,0	366,5	86,0	102,0										
					10,0	0,0	0,0	10,0	0,0	2,96	7,4	10,0										
					102,0	0,0	0,0	102,0	0,0	389,9	27,8	96,0	112,0									
					102,0	0,0	0,0	102,0	0,0	386,9	20,4	86,0	102,0									
					92,0	0,0	0,0	92,0	0,0	366,5	86,0	102,0										
					10,0	0,0	0,0	10,0	0,0	2,96	7,4	10,0										
					102,0	0,0	0,0	102,0	0,0	389,9	27,8	96,0	112,0									
					102,0	0,0	0,0	102,0	0,0	386,9	20,4	86,0	102,0									
					92,0	0,0	0,0	92,0	0,0	366,5	86,0	102,0										
					10,0	0,0	0,0	10,0	0,0	2,96	7,4	10,0										
					102,0	0,0	0,0	102,0	0,0	389,9	27,8	96,0	112,0									
					102,0	0,0	0,0	102,0	0,0	386,9	20,4	86,0	102,0									
					92,0	0,0	0,0	92,0	0,0	366,5	86,0	102,0										
					10,0	0,0	0,0	10,0	0,0	2,96	7,4	10,0										
					102,0	0,0	0,0	102,0	0,0	389,9	27,8	96,0	112,0									
					102,0	0,0	0,0	102,0	0,0	386,9	20,4	86,0	102,0									
					92,0	0,0	0,0	92,0	0,0	366,5	86,0	102,0										
					10,0	0,0	0,0	10,0	0,0	2,96	7,4	10,0										
					102,0	0,0	0,0	102,0	0,0	389,9	27,8	96,0	112,0									
					102,0	0,0	0,0	102,0	0,0	386,9	20,4	86,0	102,0									
					92,0	0,0	0,0	92,0	0,0	366,5	86,0	102,0										
					10,0	0,0	0,0	10,0	0,0	2,96	7,4	10,0										
					102,0	0,0	0,0	102,0	0,0	389,9	27,8	96,0	112,0									
					102,0	0,0	0,0	102,0	0,0	386,9	20,4	86,0	102,0									
					92,0	0,0	0,0	92,0	0,0	366,5	86,0	102,0										
					10,0	0,0	0,0	10,0	0,0	2,96	7,4	10,0										
					102,0	0,0	0,0	102,0	0,0	389,9	27,8	96,0	112,0									
					102,0	0,0	0,0	102,0	0,0	386,9	20,4	86,0	102,0									
					92,0	0,0	0,0	92,0	0,0	366,5	86,0	102,0										
					10,0	0,0	0,0	10,0	0,0	2,96	7,4	10,0										
					102,0	0,0	0,0	102,0	0,0	389,9	27,8	96,0	112,0									
					102,0	0,0	0,0	102,0	0,0	386,9	20,4	86,0	102,0									
					92,0	0,0	0,0	92,0	0,0	366,5	86,0	102,0										
					10,0	0,0	0,0	10,0	0,0	2,96	7,4	10,0										
					102,0	0,0	0,0	102,0	0,0	389,9	27,8	96,0	112,0									
					102,0	0,0	0,0	102,0	0,0	386,9	20,4	86,0	102,0									
					92,0	0,0	0,0	92,0	0,0	366,5	86,0	102,0										
					10,0	0,0	0,0	10,0	0,0	2,96	7,4	10,0										
					102,0	0,0	0,0	102,0	0,0	389,9	27,8	96,0	112,0									
					102,0	0,0	0,0	102,0	0,0	386,9	20,4	86,0	102,0									
					92,0	0,0	0,0	92,0	0,0	366,5	86,0	102,0										
					10,0	0,0	0,0	10,0	0,0	2,96	7,4	10,0										
					102,0	0,0	0,0	102,0	0,0	389,9	27,8	96,0	112,0									
					102,0	0,0	0,0	102,0	0,0	386,9	20,4	86,0	102,0									
					92,0	0,0	0,0	92,0	0,0	366,5	86,0	102,0										
					10,0	0,0	0,0	10,0	0,0	2,96	7,4	10,0										
					102,0	0,0	0,0	102,0	0,0	389,9	27,8	96,0	112,0									
					102,0	0,0	0,0	102,0	0,0	386,9	20,4	86,0	102,0									
					92,0	0,0	0,0	92,0	0,0	366,5	86,0	102,0										
					10,0	0,0	0,0	10,0	0,0	2,96	7,4	10,0										
					102,0	0,0	0,0	102,0	0,0	389,9	27,8	96,0	112,0									
					102,0	0,0	0,0	102,0	0,0	386,9	20,4	86,0	102,0									
					92,0	0,0	0,0	92,0	0,0	366,5	86,0	102,0										
					10,0	0,0	0,0	10,0	0,0	2,96	7,4	10,0										
					102,0	0,0	0,0	102,0	0,0	389,9	27,8	96,0	112,0									
					102,0	0,0	0,0	102,0	0,0	386,9	20,4	86,0	102,0									
					92,0	0,0	0,0	92,0	0,0	366,5	86,0	102,0										
					10,0	0,0	0,0	10,0	0,0	2,96	7,4	10,0										
					102,0	0,0	0,0	102,0	0,0	389,9	27,8	96,0	112,0									
					102,0	0,0	0,0	102,0	0,0	386,9	20,4	86,0	102,0									
					92,0	0,0	0,0	92,0	0,0	366,5	86,0	102,0										
					10,0	0,0	0,0	10,0	0,0	2,96	7,4	10,0										
					102,0	0,0	0,0	102,0	0,0	389,9	27,8	96,0	112,0									
					102,0	0,0	0,0	102,0	0,0	386,9	20,4	86,0	102,0									
					92,0	0,0	0,0	92,0	0,0	366,5	86,0	102,0										

BYGGINGARLÝSING /GRINARGERÐ HÖNNUDAR AÐALUPPDRÁTTA

1. YFIRLIT

ALMENNT

FYRIRHUGAÐ ER AÐ BYGGJA 102,0 m² SUMARHÚS Í NOTKUNARFLOKKI 3 Á EINNI HÆÐ VÍÐ GRÍMSNES OG GRAFNINGSSHREPPI. LANDNÚMER L173009, STAÐGREINIR: 8719-1-46351010 AUKENNA SKAL BYGGINGU MED FASTANÚMER SKV ÞÍÐSKRÁ OG SKAL EIGANDI SETJA UPP MERKI MED FASTANÚMER Á ÁBERANDI STAÐ UTANDYRA SJÁ NÁNAR BYGGINGARREGLUGERÐ GR. 9.8.7.

ÖLL BYGGINGARFENI OG BYGGINGARHLUTAR EIGA AÐ UPPFYLLA KRÖFUR SEM GERÐAR ERU HÉRLENDIS - STAÐLA, REGLUGERÐIR, LÖG OG ÁKVÆÐA UM CE-MERKINGAR. HÖNNUN OG FRAMKVÆMD SKAL UPPFYLLA KRÖFUR DEILISKIPULAGS (LÖÐABLAÐS)

FORSENDUR HÖNNUNAR

VÍÐ HÖNNUN BYGGINGAR ER LEITAST VÍÐ AÐ FRAMSETJA ÖSKIR LÖÐARHAFA ÁSAMT ÞVÍ AÐ UPPFYLLA KRÖFUR GILDANDI REGLUGERÐA, STAÐLA OG DEILISKIPULAGS.

2. LÓÐ/SKILMÁLAR/FRÁVIK

LÓÐ: STAÐSETNING SUMARHÚSS ER INNAN BYGGINGARREITS SAMKVÆMT AFSTÖÐUMYND. STÆRÐ LÓÐAR ER 5060 m², NÝTINGARHLUTFALL ER 0,020. STAÐSETNING HÚSS ER VALIN MED TILITTI TIL NÁTTÚRULEGRA AÐSTÆÐNA, SVO AÐ HELSTU LEIK OG DVALARSVÆÐI UTANDYRA NJÓTI SEM BEST BIRTU, HLÉ FRÁ VINDI OG ÚTÍSNIÐ. HÆÐARMUNI SKAL JAFNAÐ ÚT OG SETT SLÉTT YFIRBORÐSEFNI Á AÐKOMULEIÐIR HÚSS. MED SLÉTTU YFIRBORÐI ER ÁTT VÍÐ HELLUR, MALBIK EDA SAMBÆRILEGT. GÆTA SKAL ÞESS AÐ UPPSÖFNUN VATNS VERÐI EKKI Á AÐKOMULEIÐUM. BREIDD GÖNGULEIÐAR AÐ BYGGINGUM SKAL VERA AÐ LÁGMARKI 1,50 m. ÞAR SEM EKKI ERU GANGSTÍGAR, BÍLASTÆÐI EDA DVALARSVÆÐI (SÓLPALLAR) SKAL TYRFA LÓÐ. UM ALMENNAN FRÁGANG Á LÓÐ, VÍÐ ÞLÖNTUN OG UMHIRÐU TJRÁJA/RUNNA OG GIRÐINGA SKAL FYLGJA BYGGINGARREGLUGERÐ, GREINUM 7.2.1-7.2.4. BÍLASTÆÐI ERU 2 Á ÞÚÐ SAMKVÆMT DEILISKIPULAGI. KÓTAR ERU SAMKVÆMT LÓÐABLAÐI, STAÐSETJA SKAL HÚS Í SAMRÁÐI VÍÐ SKIPULAGS OG/EDA BYGGINGARFULLTRÚA.

3. BYGGINGARHLUTAR

JARÐVEGUR OG FYLLINGAREFNI SKAL VERA FROSTFRÍTT. JARÐEFNI SKAL HAFHA HÆFILEIKA TIL AÐ VEITA VATNI/RAKA FRÁ SÉR. YFIRBORÐ JARÐVEGS VÍÐ BYGGINGU SKAL HALLA FRÁ BYGGINGU OG ÞAR MED LEIÐA VATN FRÁ. HÖNNUÐUR BOTNPLOTU OG SÖKKLA SKAL TRYGGJA AÐ EFNISEIGINGLEIKAR ÞESSA BYGGINGARHLUTA HLEYPJI EKKI VATNI EDA RAKA INNÍ BYGGINGU.

SÖKKLAR ERU BYGGÐIR ÚR JÁRNBENTRI STEINSTEYPU, EINANGRAÐIR AÐ INNAN MED 75mm EINANGRUNARPLASTI (0.031 W/mk), UPPBYGGING ÁSAMT STÆRÐ SÖKKLA SKAL VERA SAMKVÆMT HÖNNUN BURÐARVIRKIS.

BOTNPLATA/GÓLF ER JÁRNBENT STEINSTEYPT PLATA EINANGRAÐ MED 100mm EINANGRUNARPLASTI (0.031 W/mk), UPPBYGGING ÁSAMT PYKKT PLOTU SKAL VERA SAMKVÆMT HÖNNUN BURÐARVIRKIS. FRÁGANGUR GÓLFEFNA SKAL VERA SAMKVÆMT FRAMLEIÐANDA. GERÐ GÓLFEFNA SKAL VERA Í FLOKKI Df-s1.

ÚTVEGGIR ERU ÚR 45X145mm TIMBRI, EINANGRAÐ MED 145mm STEINULL (0,037W/mk). UTAN Á TIMBURGRIND KEMUR 9mm GUFUÖPINN KRÖSSVIÐUR (HÁMARKS SD GILDI KRÖSSVIÐS VÍÐ HR 70–80% SKAL VERA 5M) OG LOFTUNARGRIND (LEKTUR). TRYGGJA SKAL AÐ LOFTFLÆÐI UNDIR KLÆDNINGU TEPPIST EKKI, T.D. VÍÐ INN OG ÚTSTREYMI, VEGNA LEKTA, UNDIR OG YFIR GLUGGUM OG HURÐUM. KLÆDNING ER STANDANDI POLYESTER HÚÐUÐ BÁRUKLÆDNINGU Í LIT RAL 9007. AÐ INNAN ER GENGIÐ FRÁ RAKAVARNARLAGI (LÁGMARKS SD GILDI RAKAVARNARLAGS SKAL VERA 50M) SAMKVÆMT BYGGINGARREGLUGERÐ, LEIÐBEININGUM FRAMLEIÐANDA OG SÉRRITI NMÍ “FRÁGANGUR RAKAVARNALAGA”, ÞVÍ NÆST ER RAFMAGNSGRIND OG PLÖTUKLÆDNING. ÞÉTTA SKAL Á MILLI BOTNSTYKJIS VEGGJAEININGAR OG SÖKKLUM MED ILLMÓÐ BORDA. ÞÉTTA SKAL MED KÍTTI EDA ÞÉTTITAPE-I UTAN VÍÐ 9mm KRÖSSVIÐ, ÖLL SAMSEYTI, INN/ÚTHORN, MED GLUGGUM/HURÐUM, MILLI SPERRA OG VÍÐ INNIHORN Á MILLI ÞAKKLÆDNINGAR OG 9mm VEGGJARKRÖSSVIÐS. VEGGIR SKULU VERA LÁGMARK EI30 NEMA AÐ ANNAR KOMI FRAM Á TEIKNINGU. INNSTA KLÆDNING SKAL AÐ LÁGMARKI VERA Í FLOKKI 2.

ÞAK ER BYGGT MED KRAFTSPERRUM OG UPPTEKID LOFT YFIR ELDHÚS OG STOFU. ÞAK KLÆÐIST MED ALUZINK (ÓLITAÐ) BÁRUKLÆDNINGU (FLOKKI T), ÞAKPAPPA (ASFALT) OG BORDAKLÆDNINGU (25mm) / KRÖSSVIÐSPLÖTUM (12–15mm). ÞAKPAPPI SKAL PASSA ÞAKGERÐ OG HALLA SAMKVÆMT UPPLÝSINGUM FRÁ FRAMLEIÐANDA. ÞAK ER EINANGRAÐ MED 220MM STEINULL (0,037W/mk) MED VINDPAPPA. NEDAN VÍÐ ULL ER GENGIÐ FRÁ RAKAVARNARLAGI (LÁGMARKS SD GILDI RAKAVARNARLAGS SKAL VERA 50M) SAMKVÆMT BYGGINGARREGLUGERÐ OG SÉRRITI NMÍ “FRÁGANGUR RAKAVARNALAGA” OG LEIÐBEININNGUM FRAMLEIÐANDA. ÞVÍ NÆST ER RAFMAGNSGRIND, LOFT ERU KLÆDD MED PLÖTUKLÆDNINGU. TRYGGJA SKAL LOFTUN ÞAKVIRKIS. LOFTUNAROP INN OG ÚR HVERJU LOFTBILI SKAL VERA MINNST 1.000 mm² Á HVERN m² ÞAKFLATAR EDA SAMKVÆMT ÚTREIKNINGUM VERK/TEKNIFRÆÐINGS. LOFTBILI YFIR EINANGRUN SKAL VERA AÐ LÁGMARKI 25 mm. ÞAK SKAL VERA LÁGMARK EI30 NEMA ANNAD KOMI FRAM Á TEIKNINGU. INNSTA KLÆDNING SKAL AÐ LÁGMARKI VERA Í FLOKKI 2.

ÞAKKANNTUR ER KLÆDDUR 3-STK 21X120mm TIMBURBORÐUM Í HVÍTUM LIT, UNDIRKLÆDNING ER KLÆDD MED 15X95mm TIMBURBORÐUM Í HVÍTUM LIT.

INNVEGGIR (LÉTTIR) GETA BÆÐI VERIÐ ÚR 70mm TIMBURSTÖÐUM EDA 70mm ÁLSTÖÐUM, KLÆDDIR Á BÄÐUM HLÍÐUM MED PLÖTUKLÆDNINGUM. EINANGRAÐ MED 45mm STEINULL. INNSTA KLÆDNING SKAL AÐ LÁGMARKI VERA Í FLOKKI 2.

STYRKINGAR/BURÐARVEGGIR/BITAR/SÚLUR SKULU VERA SAMKVÆMT HÖNNUN BURÐARVIRKIS.

GLUGGAR VERÐA SAMKVÆMT VALI HÚSBYGGJANDA ÚR TIMBUR/ÁL. Í HVÍTUM LIT. ALLUR FRÁGANGUR GLUGGA/GLERS OG BJÖRGUNAROPA SKAL VERA SAMKVÆMT LEIÐBEININGARBLAÐI RB. 31.005 - “ÍSETNING GLUGGA Í TIMBURGRIND”, BYGGINGARREGLUGERÐ, LEIÐBEININGUM FRAMLEIÐANDA OG ADALUPPDRÁTTUM. VAL Á GLERI SAMKVÆMT RB BLAÐI “VAL GLERGERÐA FYRIR ÍBÚÐARHÚS” ADALUPPDRÆTTIR SKULU HAFÐIR TIL HLIDSJÓNAR VÍÐ SMÍÐI Á GLUGGUM. SAMKVÆMT BYGGINGARREGLUGERÐ. *8.2.6. GR. „GLERJADIR GLUGGAR SKULU SLAGREGNSPRÓFADIR SAMKVÆMT ÍST EN 1027. GLUGGI SKAL STANDAST PRÓFUNARÁLAG SEM ER AÐ LÁGMARKI 1 100 PA“. 8.5.2. GR. „VÍÐ VAL Á GLERGERÐUM Í MANNVIRKI SKAL FYLGJA EFTIRFARANDI RB-BLÖÐUM NÝSKÖPUNARMIÐSTÖÐVAR ÍSLANDS EINS OG VÍÐ Á HVERJU SINNI. UM ER AÐ RÆÐA RB-BLAÐ (31). 12.1.1. „VAL GLERGERÐA FYRIR ÍBÚÐARHÚSNÆÐI“.*
ÚTIHURÐAR VERÐA SAMKVÆMT VALI HÚSBYGGJANDA ÚR TIMBUR/ÁL. Í HVÍTUM LIT. ALLUR FRÁGANGUR HURÐA SKAL VERA SAMKVÆMT BYGGINGARREGLUGERÐ, LEIÐBEININGUM FRAMLEIÐANDA OG ADALUPPDRÁTTUM. VAL Á GLERI SAMKVÆMT RB BLAÐI “VAL GLERGERÐA FYRIR ÍBÚÐARHÚS” STÆRÐ HURÐA ER SAMKVÆMT ADALUPPDRÁTTUM OG AÐGENGISKAFLA HÉR AÐ NEDAN.

SAMKVÆMT BYGGINGARREGLUGERÐ, 6.13.1. GR. „BRÉFARIFUR FYRIR MÓTTÖKU BRÉFAPÓSTSENDINGA SKULU VERA MINNST 25 X 260 MM AÐ STÆRÐ OG STAÐSETTAR ÞANNIG AÐ FJARLÆGD FRÁ GÓLFI (JÖRÐU) AÐ NEDRI JADRI BRÉFARIFU SÉ EKKI MINNI EN 1,00 M OG EKKI MEIRI EN 1,20 M“.

INNIHURÐAR VERÐA SAMKVÆMT VALI HÚSBYGGJANDA. ALLUR FRÁGANGUR HURÐA SKAL VERA SAMKVÆMT BYGGINGARREGLUGERÐ OG LEIÐBEININGUM FRAMLEIÐANDA. STÆRÐ HURÐA ER SAMKVÆMT ADALUPPDRÁTTUM OG AÐGENGISKAFLA HÉR AÐ NEDAN.

VOTRÝMI ÞAR SEM BÚAST MÁ VÍÐ VATNSLEKA SKAL GÓLF VERA VATNSHFLT MED NIÐURFALLI OG HALLA AÐ NIÐURFALLI. EKKI ER HEIMILT AÐ HAFHA NIÐURFALL Í GÓLFI VOTRÝMIS AFLOKAÐ, T.D. INNÍ SÖKKLI INNRETTINGAR. VATNSÞÉTT LAG SKAL VERA Á GÓLFUM OG VEGGJUM VOTRÝMA OG SKAL ÞAÐ ÞÉTT Á FULLNÆGJANDI HÁTT MED RÖRUM OG STOKKUM. NOTA SKAL EFINI OG ÚTFÆRSLUR SEM DRAGA ÚR MYNDUN MYGLU OG MYNDUN SVEPPA. GÓLF SKAL ÞANNIG FRÁGENGIÐ AÐ EKKI SÉ HÆTTA Á HÁLKU Í BLEYTU.

FRÁGANGUR VOTRÝMA SKAL VERA SAMKVÆMT RB BLAÐI “FRÁGANGUR VOTRÝMA”. VEGGUR MED INNBYGGÐUM VATNSGEYMI, T.D. VÍÐ SALERNI, SKAL VERA ÞANNIG FRÁGENGINN AÐ LEKI SEM FRAM KANN AÐ KOMA VERÐI SÝNILEGUR. GANGA SKAL ÞANNIG FRÁ LÖGNUM, VATNSGEYMUM O.Þ.H. Í BYGGINGUM MED FULLNÆGJANDI EINANGRUN OG RAKAVÖRN ÞANNIG AÐ ÞAR SÉ EKKI HÆTTA Á RAKAÞÉTTINGU.

4. AÐGENGI

ALMENNT

SAMKVÆMT BYGGINGARREGLUGERÐ SKAL LÓÐ OG HÚS VERA HANNAÐ SAMKVÆMT ALGILDRI HÖNNUN. LEITAST ER VÍÐ AÐ UPPFYLLA KRÖFUR. EF HÖNNUN UPPFYLLIR EKKI KRÖFUR MÁ MED FREMUR EINFÖLDUM HÆTTI AÐLAGA HÚSNÆÐI OG LÓÐ AÐ SETTUM KRÖFUM T.D. MED FÆRSLU INNRETTINGA, HÚSGAGNA EDA LÉTTUM VEGGJUM. SAMKVÆMT GR. 6.1.6. Í BYGGINGARREGLUGERÐ ER FJALLAÐ UM AÐGENGI, SKIPTIST REGLUGERÐIN Í MEGINREGLUR OG VIÐMIÐUNARREGLUR. ÞAR SEGIR AÐ MEGINREGLUR SÉU ÁVALLT ÓFRÁVIKJANLEGAR EN VIÐMIÐUNARREGLUR SÉU FRÁVIKJANLEGAR EF SÝNT ER FRAM Á AÐ AÐGENGI OG ÖRYGGI SÉ TRYGGT MED JAFNGILDUM HÆTTI OG MEGINREGLA. HÖNNUN HÚSS MIÐAST VÍÐ VIÐMIÐUNARREGLU ÞAR SEM AÐGENGI OG ÖRYGGI ER TRYGGT MED JAFNGILDUM HÆTTI OG MEGINREGLA EDA AÐ BREYTA MEGI HÚSNÆÐI MED EINFÖLDUM HÆTTI.

AÐKOMA, UMFERÐALEIÐIR OG DVALARSVÆÐI UTANDYRA:

HÆÐARMUNI SKAL JAFNAÐ ÚT OG SET SLÉTT YFIRBORÐSEFNI Á AÐKOMULEIÐIR HÚSS. MED SLÉTTU YFIRBORÐI ER ÁTT VÍÐ HELLUR, MALBIK EDA SAMBÆRILEGT. GÆTA SKAL ÞESS AÐ UPPSÖFNUN VATNS VERÐI EKKI Á AÐKOMULEIÐUM. BREIDD GÖNGULEIÐAR AÐ BYGGINGUM SKAL VERA AÐ LÁGMARKI 1,50 M. HÆÐARMUNUR MILLI SVÆÐIS FRAMAN VÍÐ INNGANGSDYR/ÚTIDYR OG GÓLFS SKAL EKKI VERA MEIRI EN 25mm, AÐ MEÐTALINI HÆÐ Á PRÖSKULDI. GÓLF SVALA OG VERANDA MÁ MEST VERA 100mm LÆGRA EN GÓLF BYGGINGAR, AÐ PRÖSKULDI MEÐTÖLDUM, AÐ ÞVÍ TILSKILDU AÐ SKÁBRAUT SÉ KOMID FYRIR AÐ UTANVERÐU UPP AÐ PRÖSKULDI.

AÐALINNGANGUR OG AÐRAR UMFERÐALEIÐIR INNANDYRA:

UMFERÐARLEIÐIR INNAN BYGGINGARINNAR ERU ÖRUGGAR OG HENTA TIL FYRIRHUGAÐRA NOTA OG ER UMFANG ÞEIRRA NÆGJANLEGT TIL AÐ ANNA UMFERÐ FÓLKS, SJÚKRAFLOTNINGUM OG ÖÐRUM FLUTNINGUM, S.S. Á INNANSTOKKSMUNUM, AÐFÖNGUM, ÚRGANGI O.Þ.H. SEM GERT ER RÁÐ FYRIR AÐ VERÐI INNAN HENNAR.

INNGANGSDYR - GARÐDYR: GR. 6.4.2.

HINDRUNARLAUS UMFERÐARBREIDD ALLRA INNGANGSDYRA BYGGINGA SKAL MINNST VERA 0,83m OG SAMSVARANDI HINDRUNARLAUS HÆD MINNST 2,07m. PRÖSKULDUR VÍÐ INNGANGSDYR/ÚTIDYR OG SVALA- OG GARÐDYR SKAL ALMENNT EKKI VERA HÆRRI EN 25mm. EINNING ER MÖGULEIKI AÐ GETA TRYGGT AÐGENGI SEINNA MED BREYTINGU Á PRÖSKULDI. HINDRUNARLAUS UMFERÐARBREIDD ALLRA SVALA- OG GARÐDYRA SKAL MINNST VERA 0,80m OG SAMSVARANDI HÆD MINNST 2,00m. MIÐA SKAL VÍÐ AÐ ÁTAK VÍÐ AÐ OPNA HURÐ SÉ MEST 25N Á HANDFANGI OG MESTI ÞRÝSTINGUR EDA TOG EKKI YFIR 40N.

EF FRAMLEIÐANDI GETUR EKKI UPPFYLLT KRÖFUR REGLUGERÐAR UM HINDRUNARLAUSA UMFERÐARBREIDD VEGNA MISMUEN Á ADALUPPDRÁTTUM OG FRAMLEIÐSLU ÞÁ SKAL HAFHA SAMRÁÐ VÍÐ HÖNNUÐ ADALUPPDRÁTTA UM LAUSN.

DYR INNANHÚSS: GR. 6.4.3.

HINDRUNARLAUS UMFERÐARBREIDD ALLRA INNIDYRA Í HÚSINU ER MINNST 0,80m OG SAMSVARANDI HÆÐ MINNST 2,00m. MIÐA SKAL VÍÐ AÐ ÁTAK VÍÐ AÐ OPNA HURÐ SÉ MEST 25 N Á HANDFANGI OG MESTI ÞRÝSTINGUR EDA TOG EKKI YFIR 40N. EF FRAMLEIÐANDI GETUR EKKI UPPFYLLT KRÖFUR REGLUGERÐAR UM HINDRUNARLAUSA UMFERÐARBREIDD VEGNA MISMUEN Á ADALUPPDRÁTTUM OG FRAMLEIÐSLU ÞÁ SKAL HAFHA SAMRÁÐ VÍÐ HÖNNUÐ ADALUPPDRÁTTA UM LAUSN.

GANGAR OG ANDDYRI: GR. 6.4.4.

ALMENN KRAFA ER UM AÐ BREIDD GANGA SKULI VERA 1,30m MED 1.50m SNÚNINGSVÆÐI FYRIR FRAMAN HURÐAR.

5. EINANGRUN

VÍÐ ÚTREIKNING Á EINANGRUN Í HÚSNÆÐI ER NOTAST VÍÐ ORKURAMMA, ÚTGEFID AF MANNVIRKJASTOFNUN. EINNIG ER NOTAST VÍÐ TÆKNIUPPLÝSINGAR FRÁ FRAMLEIÐENDUM EINANGRUNAR. SAMKVÆMT ÚTREIKNINGUM ÞARF EINANGRUN AÐ VERA EFTIRFARANDI TIL AÐ UPPFYLLA KRÖFUR UM U-GILDI SEM KOMA FRAM Í TÖFLU 13.01 Í BYGGINGARREGLUGERÐ: SÖKKLAR: 75mm EINANGRUNARPLAST PLATA: 100mm EINANGRUNARPLAST ÚTVEGGIR: 145mm STEINULL ÞAK: 220mm STEINULL ORKURAMMA MÁ SJÁ Á AÐALUPPDRÁTTUM ÖLL EINANGRUN Í HÚSI SKAL VERA ÖBRENNANLEG NEMA UNDIR GÓLFPLÖTU OG MED SÖKKLUM SAMKVÆMT BYGGINGARREGLUGERÐ. 9.6.10. GR.

6. HLJÓÐVIST / HLJÓÐEINANGRUN

HÚS SKAL AÐ LÁGMARKI HANNA SAMKVÆMT HLJÓÐFLOKKI C. SAMKVÆMT ÍST 45 ÞÁ ERU EKKI GERÐAR NEINAR KRÖFUR UM LÁGMARKS HLJÓÐEINANGRUN MILLI RÝMA Í EINNI ÍBÚÐAREININGU. LEITAST ER VÍÐ AÐ HANNA HÚS MED TILITTI TIL GÓÐRAR HLJÓÐVISTAR HVAD VARÐAR STAÐSETNINGU INN TAKA, STÆRÐ RÝMA, VAL HURÐA (MED FELLIPRÖSKULD), UPPBYGGINGU VEGGJA OG LOFTA. VANDA SKAL ÖLL VINNUBRÖGD VÍÐ FRÁGANG LAGNA, VEGGJA, LOFTA, HURÐA OG SKILJA HVERGI EFTIR RAUFAR OG GÓT SEM VALDIÐ GETI HLJÓÐLEKA. NOTUÐ VERÐA ENDINGARGÓÐ FJADRANDI ÞÉTTIEFNI TIL LOKUNAR Á RAUFUM OG GÖTUM. HLJÓÐKRAFA Á MILLI MATSHLUTA Í RAÐHÚSI ER SAMKVÆMT HLJÓÐFLOKKI C Í STÍ 45: 55db LOFTHLJÓÐ OG 53db HÖGGHLJÓÐ. NÁNARI ÚTFÆRSLA VEGGJA ER SAMKVÆMT DEILITEIKNINGUM.

7. BRUNAHÖNNUN

HÚSNÆÐI FELLUR UNDIR NOTKUNARFLOKK 3. SAMKVÆMT GREIN 9.1.3. BYGGINGARREGLUGERÐ. *„MANNVIRKI EDA RÝMI ÞAR SEM GERT ER RÁÐ FYRIR AÐ FÓLK GISTI. FÓLK SEM ER Í MANNVIRKINU ÞEKKIR FLÓTTALEIÐIR OG ER ALMENNT FÆRT UM AÐ BJARGA SÉR SJÁLFT ÚT ÚR MANNVIRKINU EDA Á ÖRUGGT SVÆÐI VÍÐ ELDSVODA“.* FLÓTTALEIÐIR ERU UM BJÖRGUNAROP Í ÖLLUM HERBERGJUM OG UM HURÐIR Í ÖÐRUM RÝMUM. UM BJÖRGUNAROP SEGIR Í BYGGINGARREGLUGERÐINNI, GREIN 9.5.5.

“BJÖRGUNAROP SKULU HALDAST OPIN VÍÐ RÝMINGU OG ÞAU SKAL VERA HÆGT AÐ OPNA ÁN LYKILS EDA ANNARRA VERKÆRA. Á BJÖRGUNAROPUM SKAL VERA BÚNAÐUR SEM HINDRAR AÐ LÍTIL BÖRN GETI OPNAÐ ÞAU MEIRA EN 89 MM“. „BREIDD BJÖRGUNAROPS SKAL VERA MINNST 0,60 M OG HÆÐ MINNST 0,60 M OG SKAL SAMANLÖGD HÆÐ OG BREIDD GLUGGANS EKKI VERA MINNI EN 1,50 M. HÆÐ FRÁ GÓLFI AÐ BJÖRGUNAROPI MÁ EKKI VERA MEIRI EN 1,20 M“. „BJÖRGUNAROP SKULU VERA Á HVERJU SVEFNHERBERGI“.

EF FRAMLEIÐANDI GETUR EKKI UPPFYLLT KRÖFUR REGLUGERÐAR UM STÆRÐ BJÖRGUNAROPA VEGNA MISMUN Á ADALUPPDRÁTTUM OG FRAMLEIÐSLU ÞÁ SKAL HAFHA SAMRÁÐ VÍÐ HÖNNUÐ ADALUPPDRÁTTA UM LAUSN. BRUNAMÓTSTAÐA BURÐARVIRKJA SKAL VERA SAMKVÆMT LEIÐBEININGARBLAÐI 9.9.3. GR. MANNVIRKJASTOFNUNNAR. MATSHLUTAR ERU AÐSKILDIR MED EI-90 VEGG. ÞAR SEM BRUNAHÓLFANDI VEGGUR GENGUR AÐ ÚTVEGG EDA ÞAKI SKAL BRUNAHÓLFUN ÁVALLT NÁ ÚT AÐ YSTU VEGG- OG ÞAKKLÆDNINGUM EDA ÚT Í GEGNUM ÞÆR. ÚTFÆRSLU VEGGJA MÁ SJÁ Í DEILITEIKNINGUM.

VAL OG STAÐSETNINGU Á REYKSKYNJURUM MED HLJÓÐGJAFÁ SKAL VERA SAMKVÆMT ADALUPPDRÁTTUM OG LEIÐBEININGUM ELDVARNAREFTIRLITS. HÖNNUN GERIR RÁÐ FYRIR FLEIRI SKYNJURUM EN BYGGINGARREGLUGERÐ FER FRAM Á HLJÓÐSTYRKUR HVERS REYKSKYJNIARA SKAL EKKI VERA UNDIR 75db. VAL OG STAÐSETNINGU Á SLOKKVIBÚNAÐI SKAL VERA SAMKVÆMT ADALUPPDRÁTTUM OG LEIÐBEININGUM ELDVARNAREFTIRLITS. LEIÐBEININGARBLAÐ MANNVIRKJASTOFNUNAR 165.BR1 SÝNIR AÐ VIÐMIÐ FYRIR SLOKKVIBÚNAÐ Í ÍBÚÐARHÚSI GETI VERID DUFTTÆKI (ABC) EDA FROÐUTEKI. ÁSAMT ELDVARNARTEPPI Í ELDHÚS. VEGGHENGJA SKAL SLOKKVITÆKI VÍÐ ÚTGÖNGULEIÐIR. AÐKOMA SLOKKVILIDS ER EKKI SKILGREIND Í DEILISKIPULAGI. AÐKOMA ER ÞVÍ VÆNTNALEGA SAMKVÆMT VIÐBRAGÐSÁÆTLUN SLOKKVILIDS. ÍBÚAR HÚSS SKULU GÆTA ÞESS AÐ AÐKOMA SLOKKVILIDS OG SJÚKRABÍLA SÉ GREIÐFÆR, AÐ EKKI SÉU ÓÐARFA HLUTIR INNAN LÓÐAR EDA VÍÐ LÓÐ SEM HINDRA FRAMGANG VIÐBRAGÐSADILA. ÖFLUN SLOKKVIVATNS SKAL TRYGGT AF SVEITARFÉLAGI SAMKVÆMT LÖGUM UM BRUNAVARNIR 75/2000, GR. 11.

8. ÝMISLEGT

SAMANLAGT LJÓSOP GLUGGA HVERS ÍBÚÐARHERBERGIS SKAL EKKI VERA MINNA EN SEM SVARAR TIL 1/10 AF GÓLFLETI ÞESS, ÞÓ ALDREI ÞESS.
ÞÓ ALDREI MINNA EN 1 m².
SORPTUNNUR SKULU VERA SAMKVÆMT KRÖFUM SVEITARFÉLAGS OG SKAL SKILAD SKV. REGLUM SVEITARFÉLAGS HVERJU SINNI. HINDRUNARLAUS HÆÐ FYRIR SORPILÁT SKAL VERA MINNST 1,40m. SAMKVÆMT LEIÐBEININGARBLAÐI MVS 84. BR2. *„ÞEGAR UM ER AÐ RÆÐA EITT EDA TVÖ SORPILÁT SKULU ÞAU STANDA A.M.K. 3m FRÁ TIMBURVEGG EN A.M.K. 2m FRÁ JÁRNKLÆDDUM VEGG EDA VEGG MED YFIRBORÐ Í FLOKKI 1, OG ÞAU MEGA STANDA UPP VÍÐ VEGG Á STEINHÚSI. FJARLÆGDIN SKAL ÞÓ ALDREI VERA MINNI EN 3m MIÐAÐ VÍÐ STYSTU LÁRÉTTU FJARLÆGD Í GLUGGA EDA TIMBURÞAKSKEGG EN S M SÆMELT LÖÐRÉTT. SÉU SORPILÁTIN 3 EDA FLEIRI SKAL MIÐA VÍÐ OFANGREINDAR FJARLÆGÐIR AÐ VÍÐBÆTTUM 2 M.“*
LOFTÞÉTTILEIKI HÚSS SKAL UPPFYLLA KRÖFUR BYGGINGARREGLUGERÐAR, 13.5.1 GR.
ÚRGANG VEGNA BYGGINGAFRAMKVÆMDA SKAL FLYTJA Á VIÐURKENNDAR MÓTTÖKUSTÖÐVAR

9. BURÐARVIRKI

ADALUPPDRÆTTIR ERU FORSENDUR HÖNNUNAR EN SKAL ÞÓ AÐ SAMA LAGI EKKI SKERÐA HÖNNUN ANNARRA ÞÁTTA. EF AÐRIR HÖNNUÐIR TELJA BREYTINGA ÞÖRF Á ADALUPPDRÁTTUM SVO ÞEIRRA HÖNNUN MEGI GANGA UPP, SKAL HÖNNUÐUR ÖSKA EFTIR SAMRÆMINGU HJÁ HÖNNUNARSTJÓRA OG/EDA RÆÐA VÍÐ HÖNNUÐ ADALUPPDRÁTTA. BURÐARVIRKI ER SAMKVÆMT HÖNNUN BURÐARPOLSHÖNNUDAR. EF AKVEÐID VERÐUR AÐ KOMA FYRIR ÍLÖGN VEGNA LEIÐRÉTTINGAR Á GÓLFPLÖTU EDA TIL AÐ HYLJA GÓLFHITAKERFI SKAL HÆÐARKÓTI PLOTU LÆKKA SVO ENDANLEGUR HÆÐARKÓTI GÓLFS VERÐI SÁ SAMI OG ADALUPPDRÆTTIR GEFA UPP. BRUNAMÓTSTAÐA BURÐARVIRKJA SKAL VERA SAMKVÆMT LEIÐBEININGARBLAÐI 9.9.3. GR. MANNVIRKJASTOFNUNNAR.

10. LOFTRÆSING

LOFTRÆSING ER BÆÐI NÁTTÚRULEG OG VÉL.RÆN. ÚTSOG VÉL.RÆN ERU ÚT UM TÚÐUR GEGNUM ÞAKKANNT FYRIR ÞVOTTAHÚS, FERSKLOFTVENTILL Í ÚTVEGG Í FATATHERBERGI. ÖNNUR RÝMI ERU LOFTRÆST UM OPNANLEG FOG Á GLUGGUM. AÐSTREYMIS LOFT KEMUR FRÁ AÐLIGGJANDI RÝMUM, UM GLUGGA OG/EDA LOFTVENTLA. FRÁGANGUR OG HÖNNUN ER SAMKVÆMT LOFTRÆSHÖNNUN ÚTSOG SKAL VERA SAMKVÆMT BYGGINGARREGLUGERÐ:

ELDHÚS: 30 l/s

BAD: 15 l/s

MINNI SNYRTINGAR: 10 l/s

GEYMSLA: 0,2 l/s Á m2

ÞVOTTATHERBERGI: 20 l/s

11. LAGNIR

ALMENNT

ADALUPPDRÆTTIR ERU FORSENDUR HÖNNUNAR EN SKAL ÞÓ AÐ SAMA LAGI EKKI SKERÐA HÖNNUN ANNARRA ÞÁTTA. EF ADRIR HÖNNUÐIR TELJA BREYTINGA ÞÖRF Á ADALUPPDRÁTTUM SVO ÞEIRRA HÖNNUN MEGI GANGA UPP, SKAL HÖNNUÐUR ÖSKA EFTIR SAMRÆMINGU HJÁ HÖNNUNARSTJÓRA OG/EDA RÆÐA VÍÐ HÖNNUÐ ADALUPPDRÁTTA.

INN TÖK HITAVEITU, VATNSVEITU, RAFMAGNS OG NET/SÍMA ER Í ÞVOTTAHÚSI.

VATNS, HITA OG FRÆRENNLSISAGNIR

LAGNIR ER SAMKVÆMT HÖNNUN LAGNAHÖNNUDAR. UPPHITUN ER HITAVEITA OG MED GÓLFHITA / EDA SAMBÆRILEGT EF ÁKVÆÐID VERÐUR AÐ KOMA FYRIR ÍLÖGN TIL AÐ HYLJA GÓLFHITAKERFI SKAL HÆÐARKÓTI PLOTU LÆKKA SVO HÆÐARKÓTI GÓLFS VERÐI SÁ SAMI OG ADALUPPDRÆTTIR GEFA UPP. LAGNIR KOMA ALMENNT INNÍ LAGNAGRIND VEGGJA. LAGNIR SKULU VERA UTANÁLIGGJANDI Á BRUNAVEGGJUM EF EKKI VERÐUR SETT RAFMAGNSGRIND. HITASTIG VATNS VÍÐ TÖPPUNARSTAÐ SKAL VERA SAMKVÆMT BYGGINGARREGLUGERÐ, 14.5.10. GR. FRÆRENNSLI SKAL LEIÐA Í ROTPRÓ. PRÓ SKAL AÐ LÁGMARKI VERA 2200L FYRIR SUMARHÚS.

BARMUR SETLAUGAR SKAL VERA AMK. 0,4m HÆÐ YFIR GÖGNUMSVÆÐI Í KRING. ÞAKRENNA SKAL VERA Í STÆRÐ 100mm, NIÐURFALLSRÖR 75mm. STAÐSETNING OG FJÓLDI SAMKVÆMT GRUNNMYND.

RAFLAGNIR

LÝSING ER SAMKVÆMT HÖNNUN RAFLAGNAHÖNNUDAR. GÆTA SKAL ÞESS AÐ SKERMA ÚTÍLÝSINGU SVO HÚN VALDI EKKI ÓÐARFA LJÓSMENGUN. LAGNIR KOMA ALMENNT INNÍ LAGNAGRIND VEGGJA. LAGNIR SKULU VERA UTANÁLIGGJANDI Á BRUNAVEGGJUM EF EKKI VERÐUR SETT RAFMAGNSGRIND. RAFLAGNIR ER SAMKVÆMT HÖNNUN RAFLAGNAHÖNNUDAR. SETJA SKAL TENGBUNNAÐ VEGNA HLEÐSLU RAFBÍLA SAMMKVÆMT GR. 6.7.1 Í BYGGINGARREGLUGERÐ. **HEITUR POTTUR** MED LOKI SKAL VERA SKV. BR 12.10.4. GR.

Landnúmer:173009	KERHRAUN 101 C	Skrásetjari: Guðm. G. Guðna		
Staðgreinir: 8719-1-46351010		Dags efnir:09.12.21		
TAFLA 1 ORKURAMMI				
Byggingarhluti	Lýsing	Flatarmál A (m²)	U W/(m² K)	U·A W/K
Þak	Létt timburþak	102,0	0,20	20,4
Steyptir veggir	Á ekki við	0,0	0,40	0
Léttir veggir	45*146mm	112,3	0,30	33,69
Gölf	120 mm plata á fylli	21,1	0,30	6,33
Gluggar/Hurðir		23,1	2,00	46
		Orkurammi	Σ U·A	107

TAFLA 2 RAUNTAP GEGNUM HJÚP OG BOTNPLOTU					
Byggingarhluti	Lýsing	Flatarmál A (m²)	U W/(m² K)	U·A W/K	Einangrunarþ. mm
Þak	Létt timburþak	102,0	0,18	19	220
Steyptir veggir	Á ekki við	0,0	0,40	0	122
Léttir veggir	45*146mm	112,3	0,28	31	145

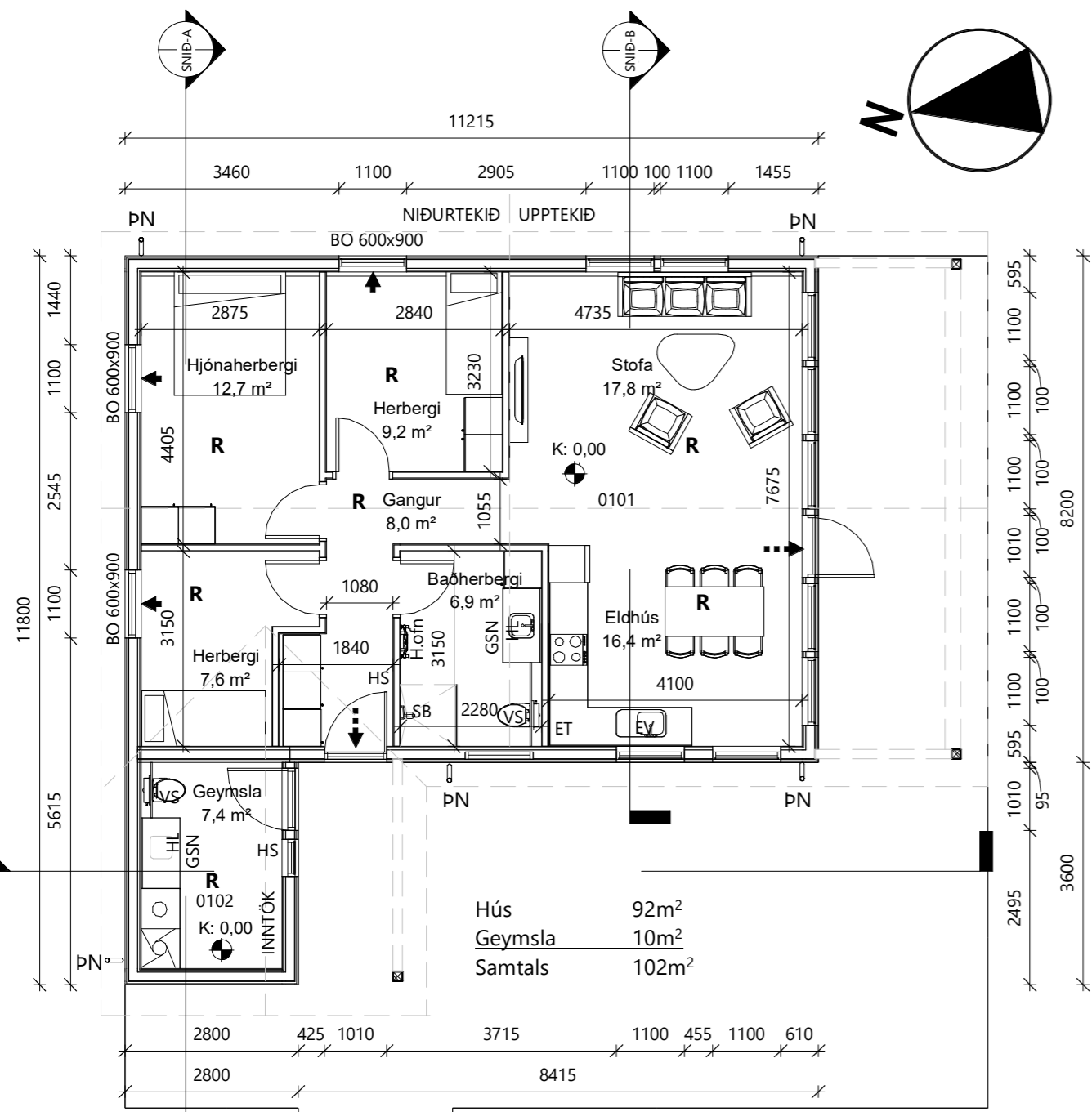

GRUNNMYND
mkv: 1 : 100

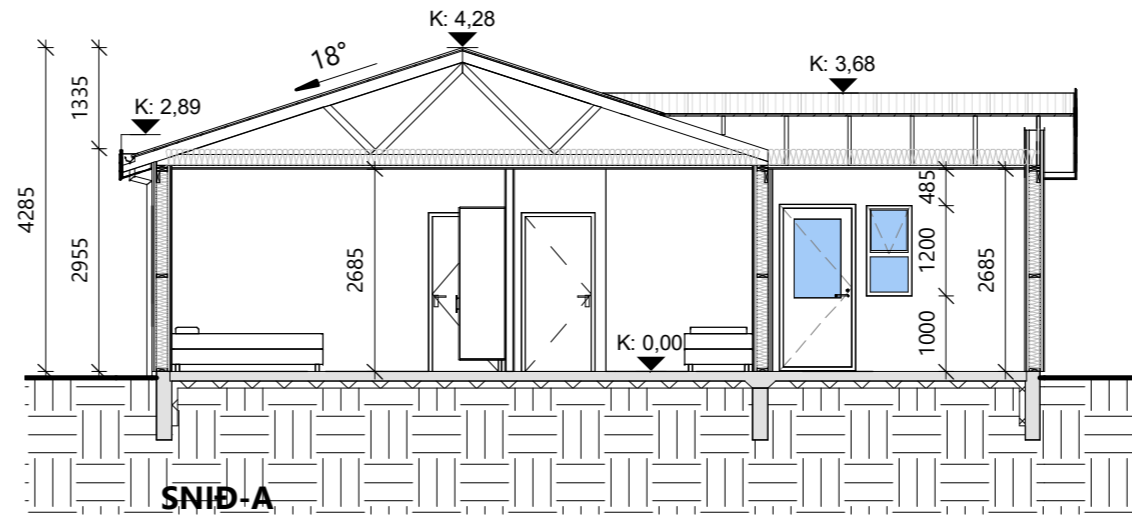

SNID-A
mkv: 1 : 100

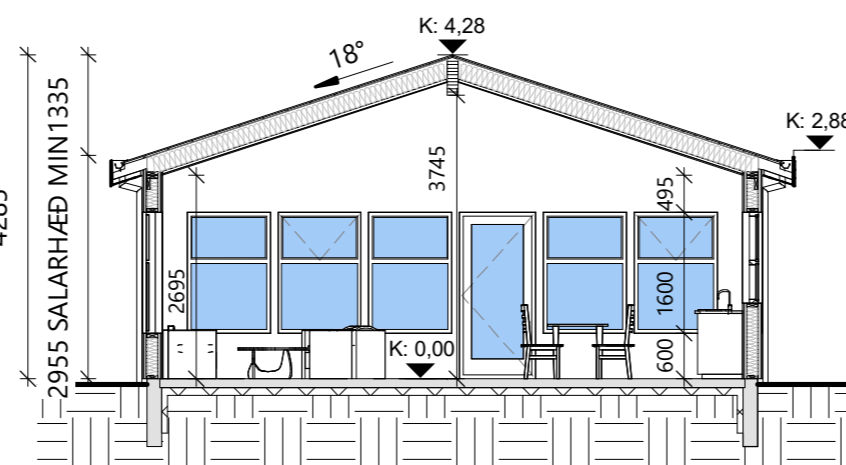

SNID-B
mkv: 1 : 100

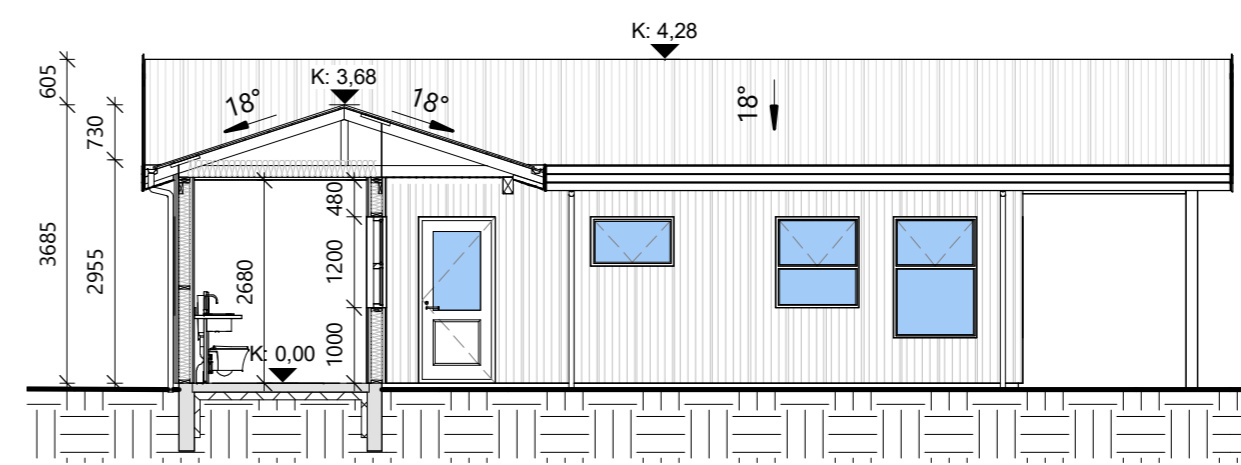

SNID-C
mkv: 1 : 100

Skýringar

- BO Björgunarop
- H.ofn Handklæðaofn
- HS Handslökkvitæki
- GN Gólfniðurfall
- GSN Gegnumstreymisniðurfall
- HL Handlaug
- ÞV Þvottavél
- VS Vatnssalerni
- SB Steypibað
- EV Elhúsvaskur
- LR Loftræsting
- ÞN Niðurfallsrör
- R Reykskynjari
- K: 0,00
- ET Eldvarnarteppi
- Byggingarreitur
- Þvottavél/þurrkari
- ➡ Útgangur
- ➔ Björgunarop
- Inntök Inntök fyrir hitaveitu, vatnsveitu, rafmagn og síma + Rafmagnstafla

Glugga og hurða mál eru karmmál
Öll mál í mm nema annað komi fram

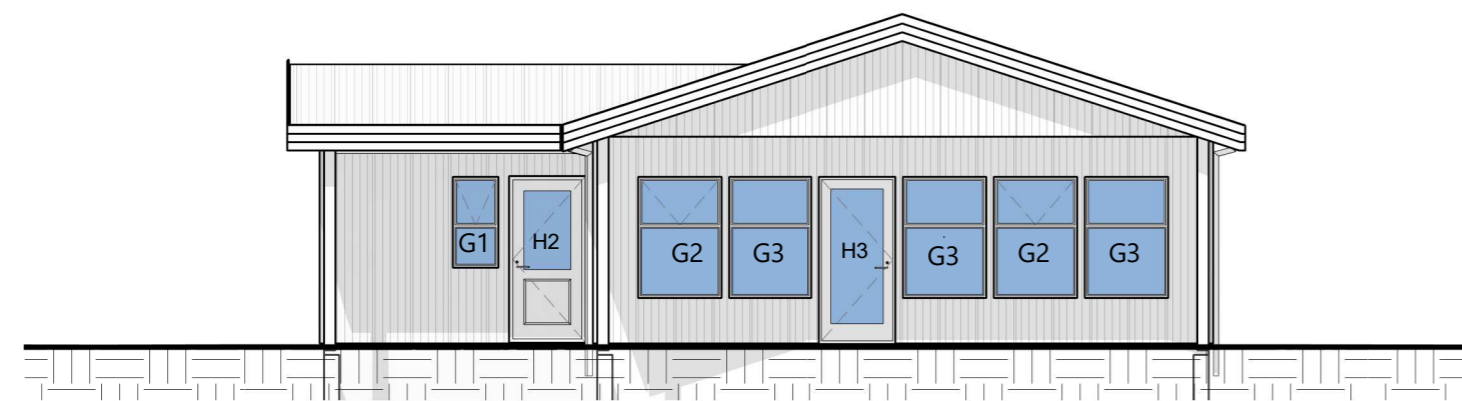

SUÐUR
mkv: 1 : 100

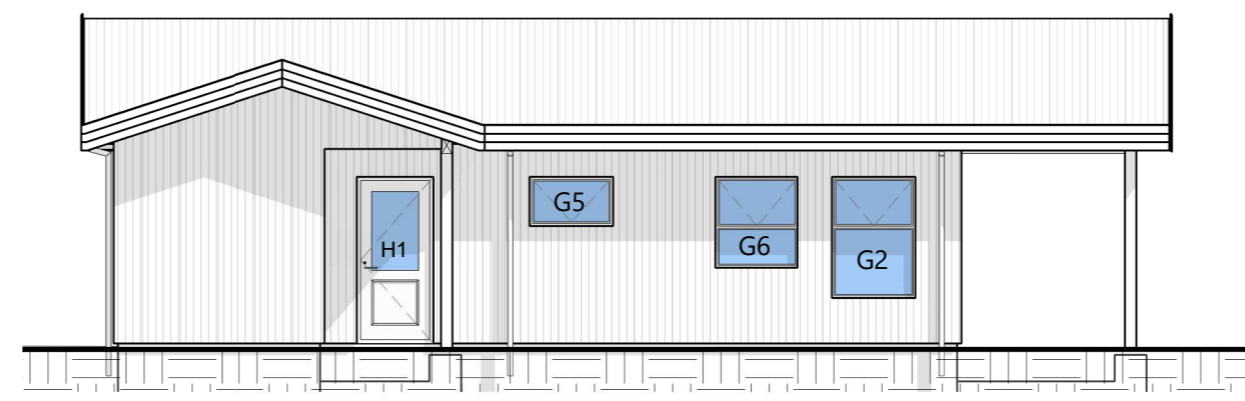

VESTUR
mkv: 1 : 100

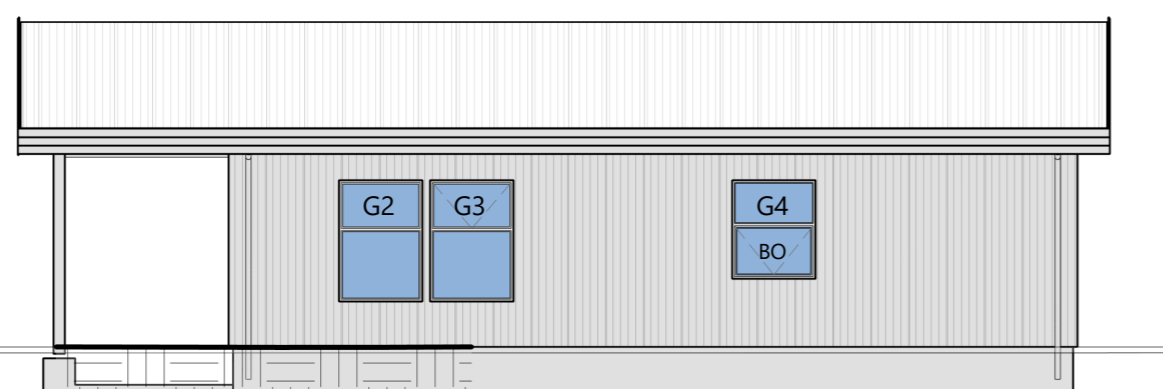

AUSTUR
mkv: 1 : 100

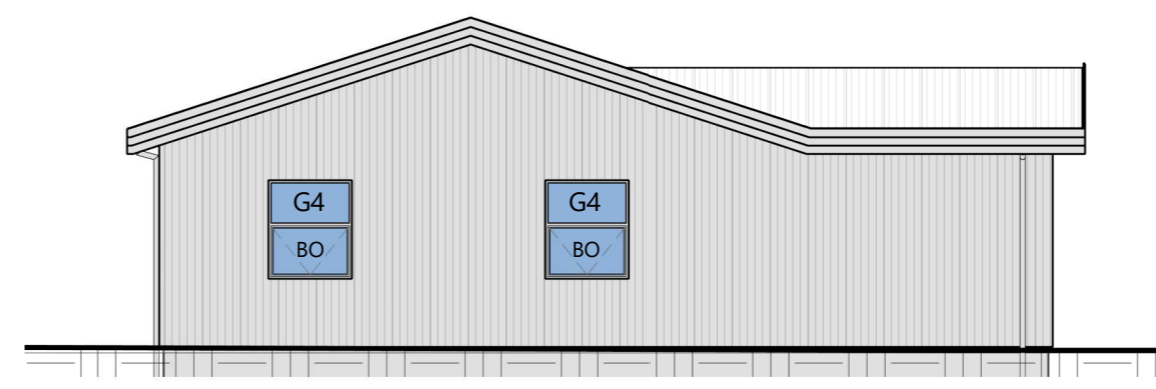

NORDUR
mkv: 1 : 100

BR	DAGS	BREYTING

Verk:
SG-S13 KERHRAUN 101C L173009

Efni:
GRUNNMYND, SNID & ÚTLIT

TEIKNAD: SPB	HANNAD: GGG	YFIRFARIÐ: GGG
Hönnunarstjóri (ef annar en aðalhönnuður)		KT:
SAMPYKKT: Guðmundur G. Guðnason		KT: 181080-6049
ÚTGÁFA DAGS: 28.02.22	MKV: SKV. TEIKNINGUM	VERK NR: 22-11-2

Guðm. G. Guðnason
BYGGINGARFRÆÐINGUR
S: 8571477 - ggg@sghus.is
KT: 181080-6049

A-110



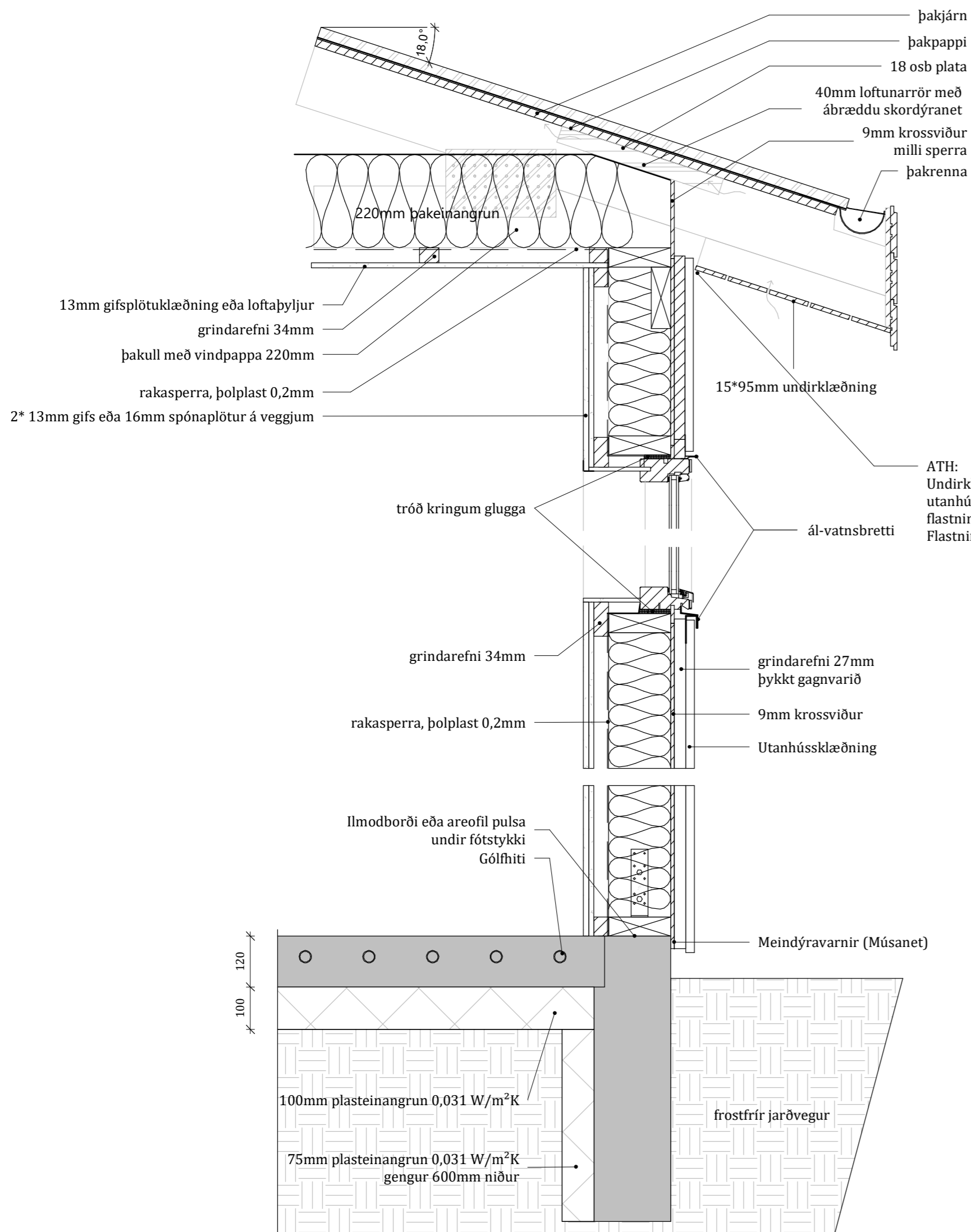

Deili í útvegg_ lóðrétt snið
mkv: 1 : 10

ATH:
Undirklæðning loka þétt við utanhússklæðningu annars skal nota flastningu ef breidd borðs dugar ekki
Flastning sömu gerðar og utanhússklæðning

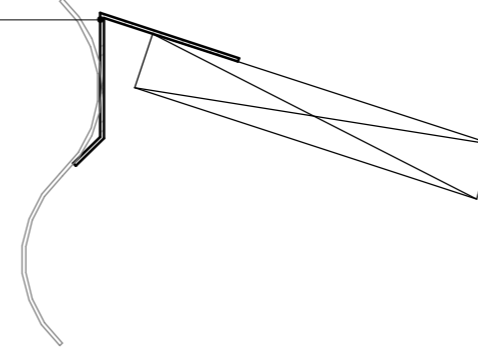

2x13mm gífsplötur eða 16mm spónaplötur
34mm raflagnagrind
rakavarnarlag
45X145mm timburgrind með 145mm steinull (0,037 W/mK)

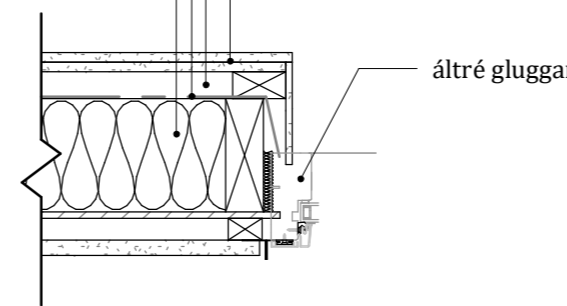

GLUGGAR LÁRÉTT SNIÐ
mkv: 1 : 10

Utanhússklæðning
28mm loftunargrind
9mm gufuopinn krossviður

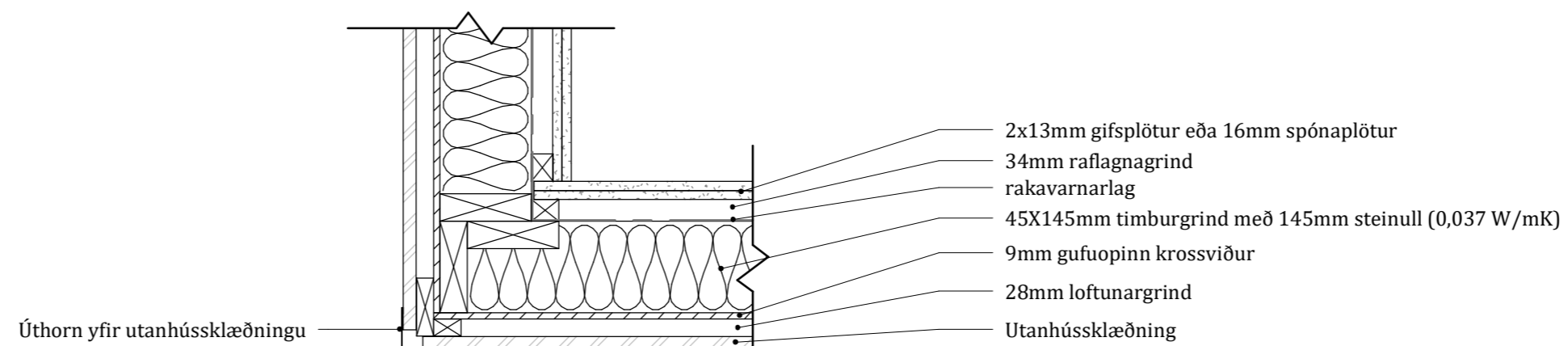

Úthorn yfir utanhússklæðningu

ÚTHORN Í ÚTVEGG
mkv: 1 : 10

BR	DAGS	BREYTING

Verk:
SG-S13 KERHRAUN 101C L173009

Efni:
DEILITEIKNINGAR

TEIKNAD: SPB	HANNAÐ: GGG	YFIRFARIÐ: GGG
Hönnunarstjóri (ef annar en aðalhönnuður)		KT:
SAMPYKKT: Guðmundur G. Guðnason		KT: 181080-6049
ÚTGÁFA DAGS: 28.02.22	MKV: SKV. TEIKNINGUM	VERK NR: 22-11-2

Guðm. G. Guðnason
BYGGINGARFRÆÐINGUR
S: 8571477 - ggg@sghus.is
KT: 181080-6049

A-130



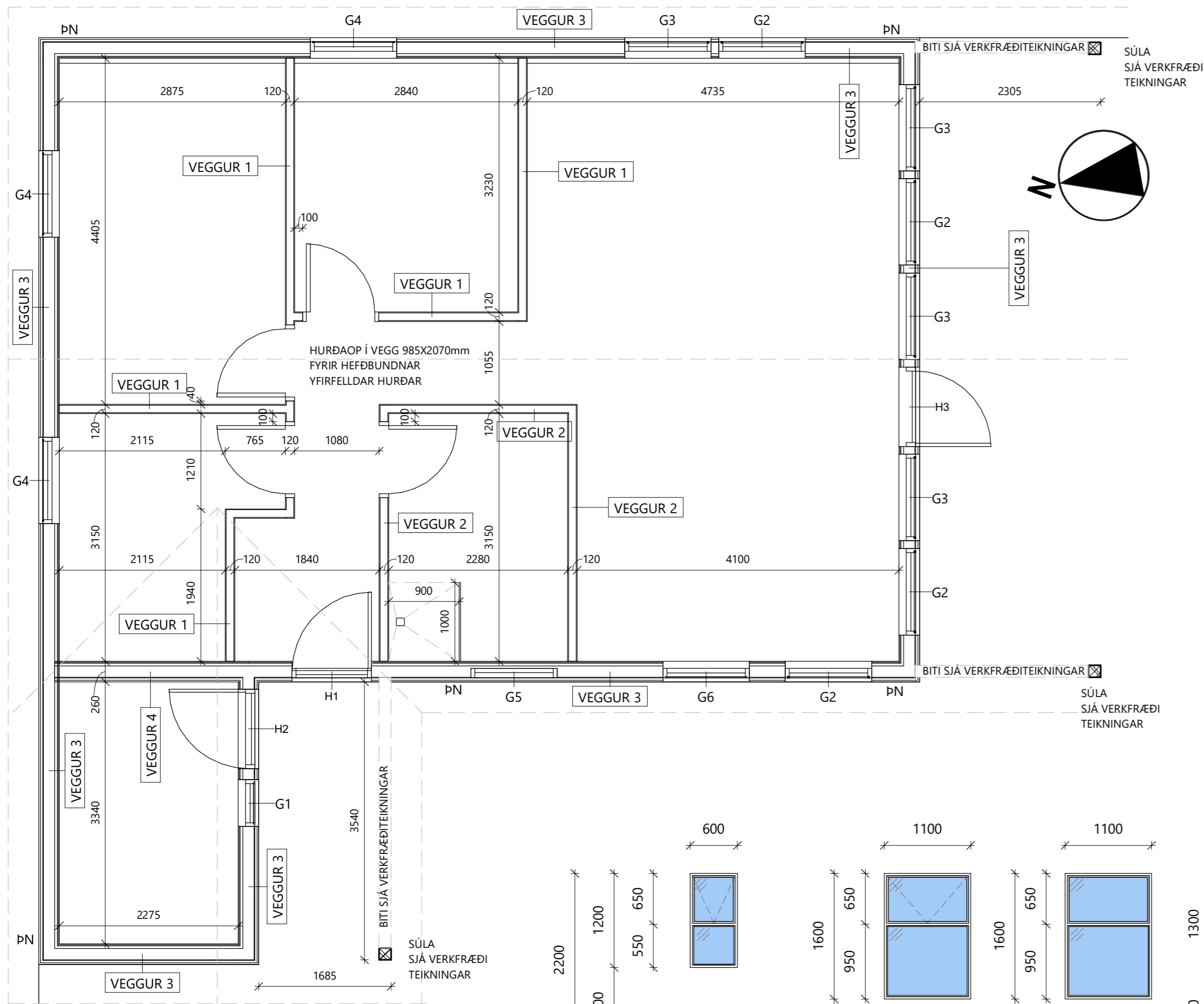

GRUNNMYND- VINNUTEIKNING
mkv: 1 : 50

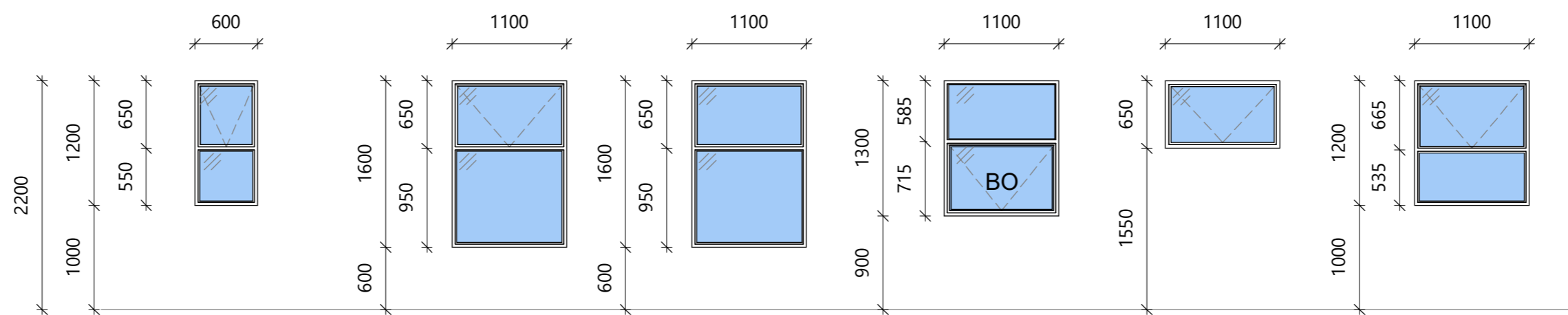
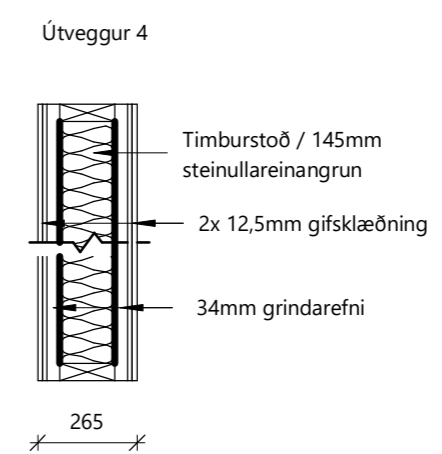
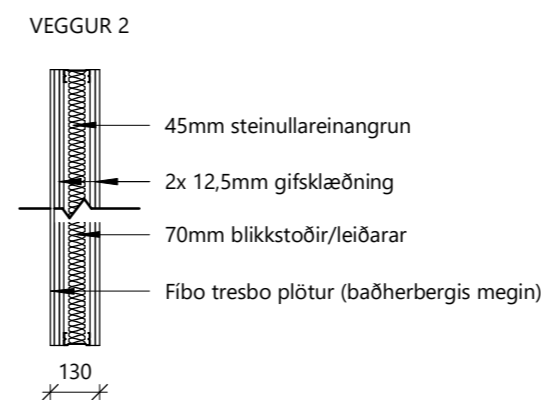
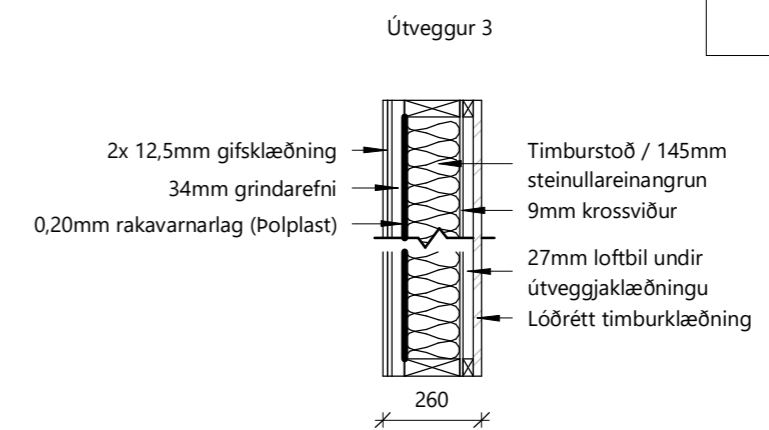
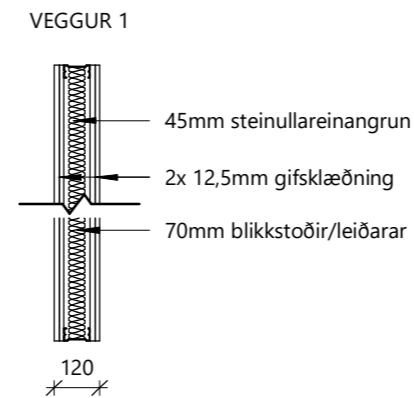

- G1 X 1-STK
•ÁFELLURAUUF ALLAN HRINGINN
•KROSSVIÐSRAUF ALLAN HRINGINN
•OPNANLEG FAG OFAN
- G2 X 4-STK
•ÁFELLURAUUF ALLAN HRINGINN
•KROSSVIÐSRAUF ALLAN HRINGINN
•OPNANLEG FAG OFAN
- G3 X 4-STK
•ÁFELLURAUUF ALLAN HRINGINN
•KROSSVIÐSRAUF ALLAN HRINGINN
•EKKERT OPNANLEG FAG
- G4 X 3-STK
•ÁFELLURAUUF ALLAN HRINGINN
•KROSSVIÐSRAUF ALLAN HRINGINN
•OPNANLEG FAG BO AÐ NEÐAN
- G5 X 1-STK
•ÁFELLURAUUF ALLAN HRINGINN
•KROSSVIÐSRAUF ALLAN HRINGINN
•OPNANLEG FAG
- G6 X 1-STK
•ÁFELLURAUUF ALLAN HRINGINN
•KROSSVIÐSRAUF ALLAN HRINGINN
•OPNANLEG FAG AÐ OFAN

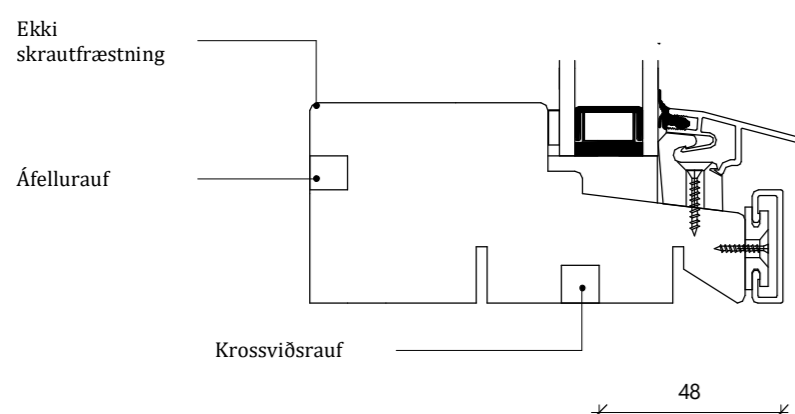

KARMUR
mkv: 1 : 2

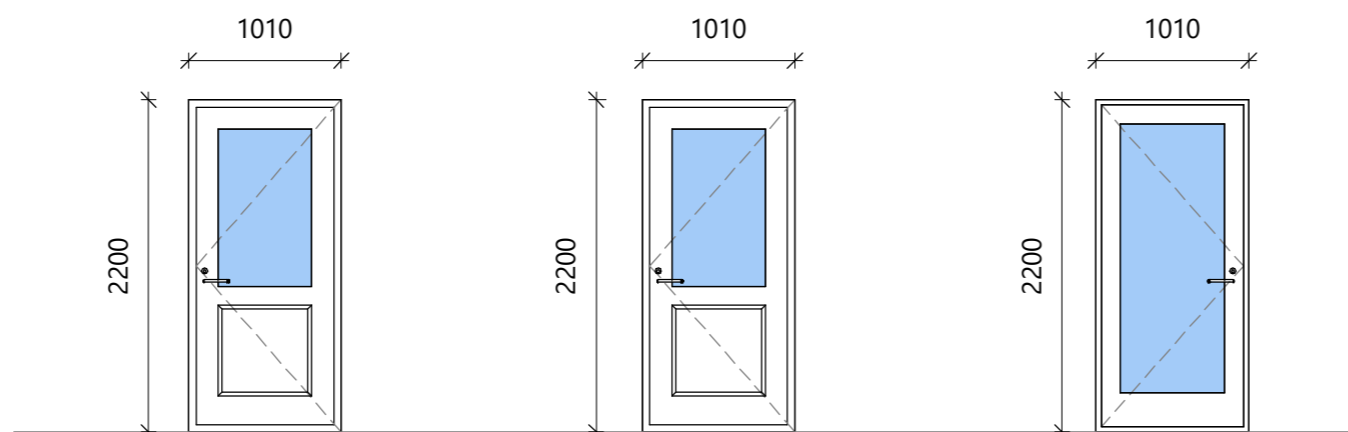

- H1 X 1 STK
•25mm ÁLÞRÖSKULDUR
•OPNUN VINSTRI INN
•3POINT LOCK
•AÐALHURÐ ANDDYRI
•KROSSVIÐSRAUF TOPP & HLIÐAR
- H2 X 1 STK
•TIMBURÞRÖSKULDUR
•OPNUN VINSTRI ÚT
•3POINT LOCK
•ELDHÚS / STOFA
•KROSSVIÐSRAUF ALLAN HRINGINN
•ÖRYGGISGLER
- H3 X 1 STK
•TIMBURÞRÖSKULDUR
•OPNUN VINSTRI ÚT
•3POINT LOCK
•ELDHÚS / STOFA
•KROSSVIÐSRAUF ALLAN HRINGINN
•ÖRYGGISGLER

Gluggar&hurðar
mkv: 1 : 50

- **Skýring**
- Gluggar og hurðir skulu vera vottuð framleiðsla skv. BR 112-2012
- Mál eru gefinn upp frá ytri brún karms í miðjan póst og eru mál í mm
- Ál/ tré gluggar og hurðir
- Litur að innan: hvítur RAL 9010
- Litur að utan: hvítur RAL 9010
- Björgunarpóstur skulu haldast opin við rýmingu og skal vera hægt að opna þau án lykils eða annarra verkfæra.
- Breidd björgunarpóstur skal vera minnst 0,60m á breidd og hæð minnst 0,60m og skal samhlöð breidd og hæð opnsins ekki vera minna en 1,5m.

Val á gleri skal vera samkvæmt RB. blaði, VAL GLERGERÐA fyrir íbúðarhús.

BR	DAGS	BREYTING

Verk:
SG-S13 KERHRAUN 101C L173009

Efni:
VINNUTEIKNING VEGGJA, GLUGGAR&HURÐAR

TEIKNAD: GGG	HANNAD: GGG	YFIRFARIÐ: GGG
Hönnunarstjóri (ef annar en aðalhönnuður)		KT:
SAMPYKKT: Guðmundur G. Guðnason		KT: 181080-6049
ÚTGÁFA DAGS: 28.02.22	MKV: SKV. TEIKNINGUM	VERK NR: 22-11-2

Guðm. G. Guðnason
BYGGINGARFRÆÐINGUR
S: 8571477 - ggg@sghus.is
KT: 181080-6049

A-150

