

Snið A - A

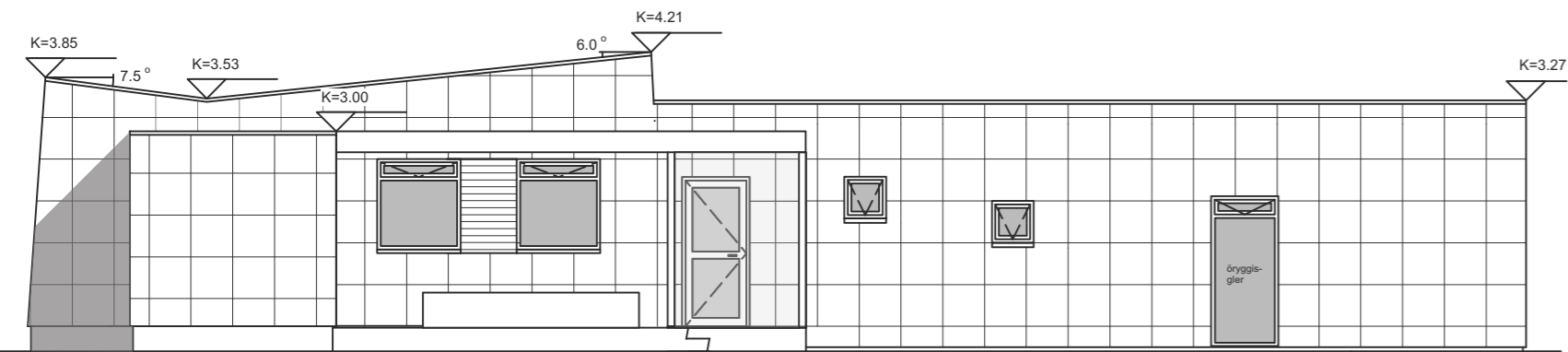

Útlit í norð-austur

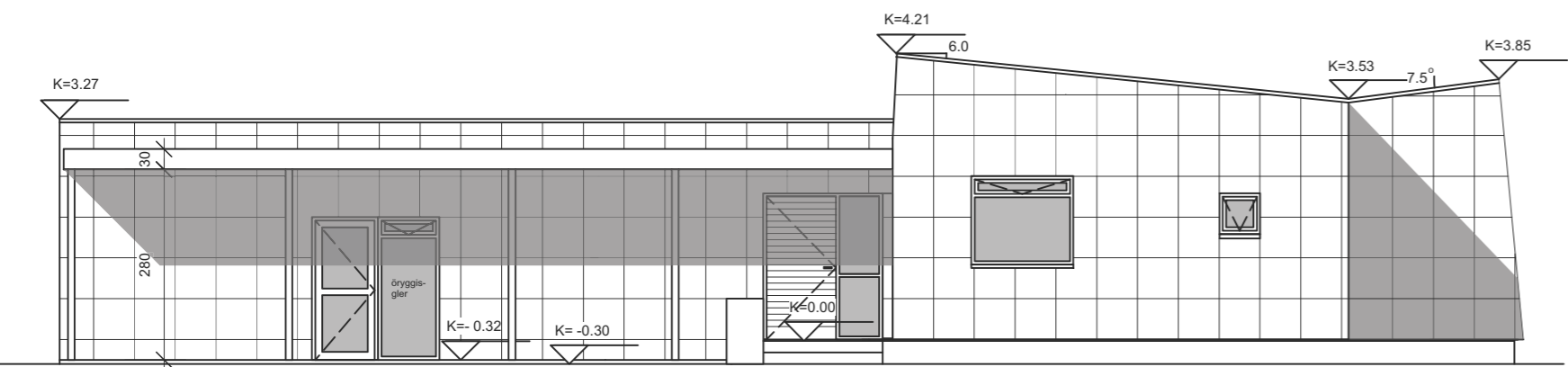

Útlit í suð-vestur

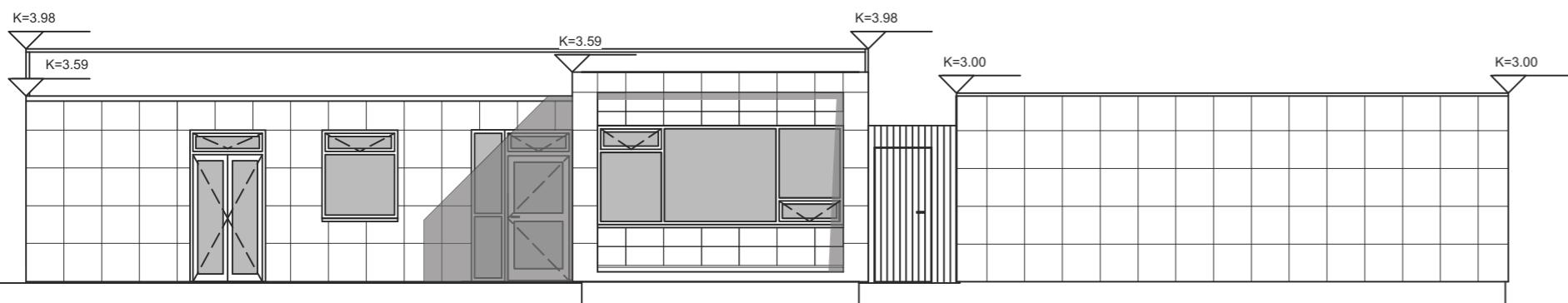

Útlit í suð-austur

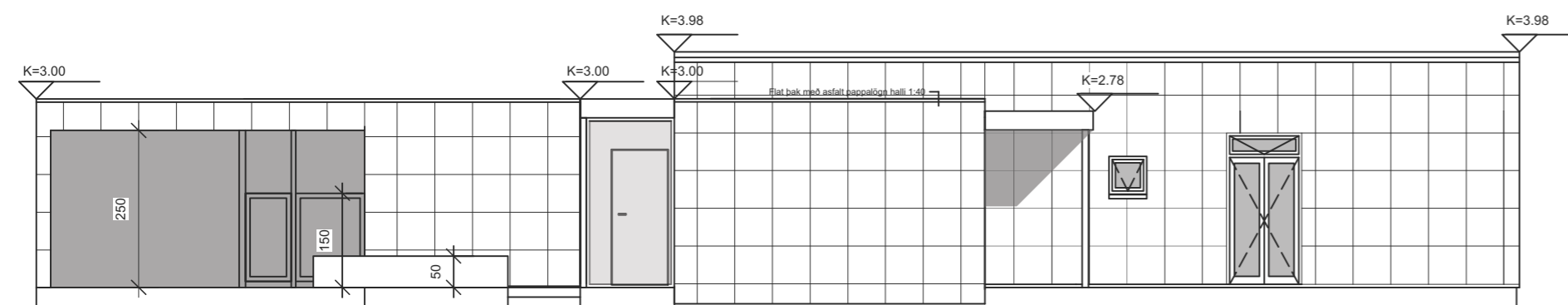

Útlit í norð-vestur

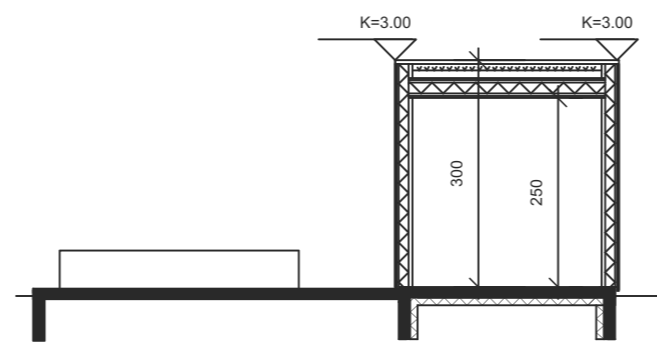

Snið B - B

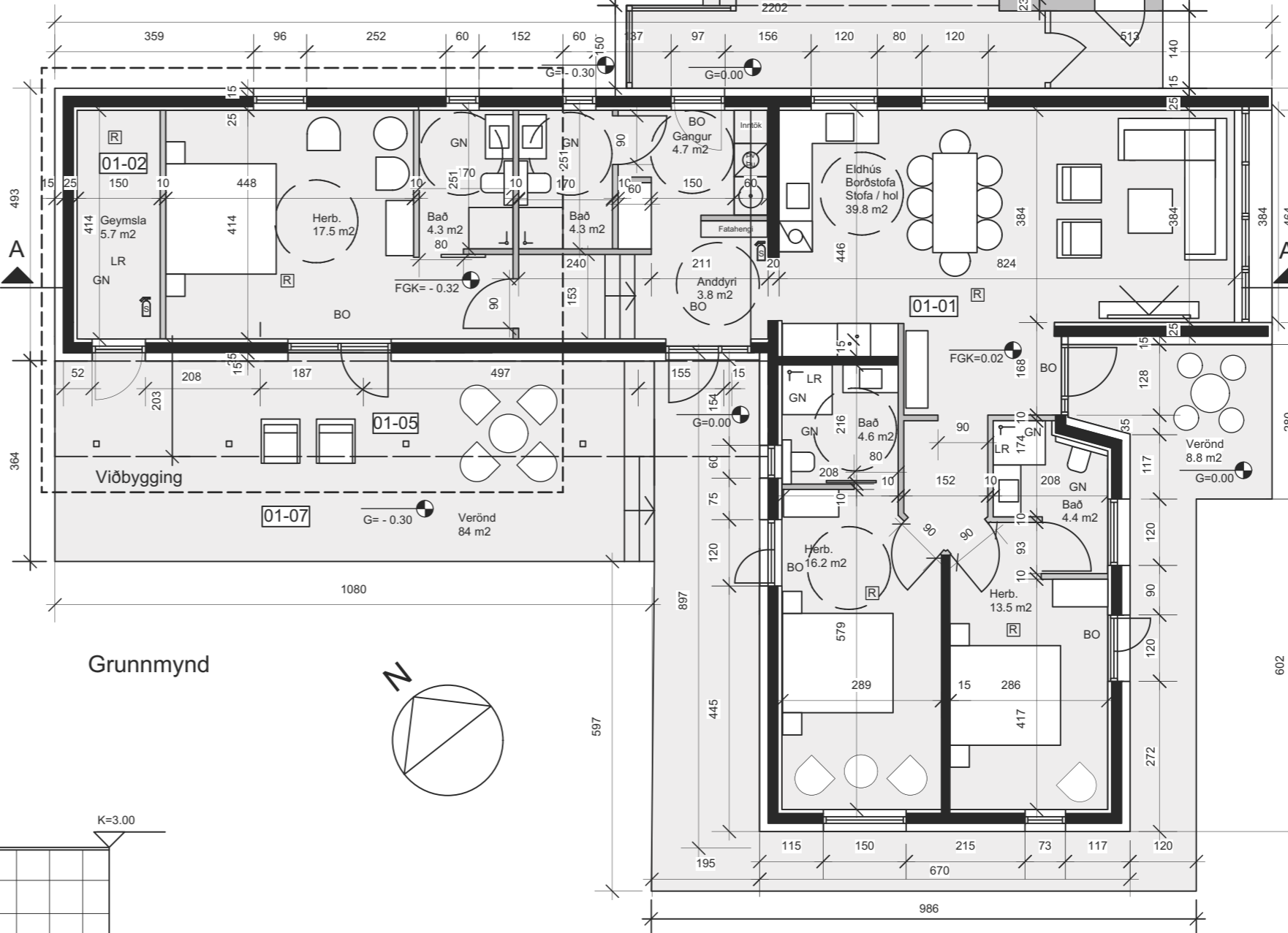

Grunnmynd

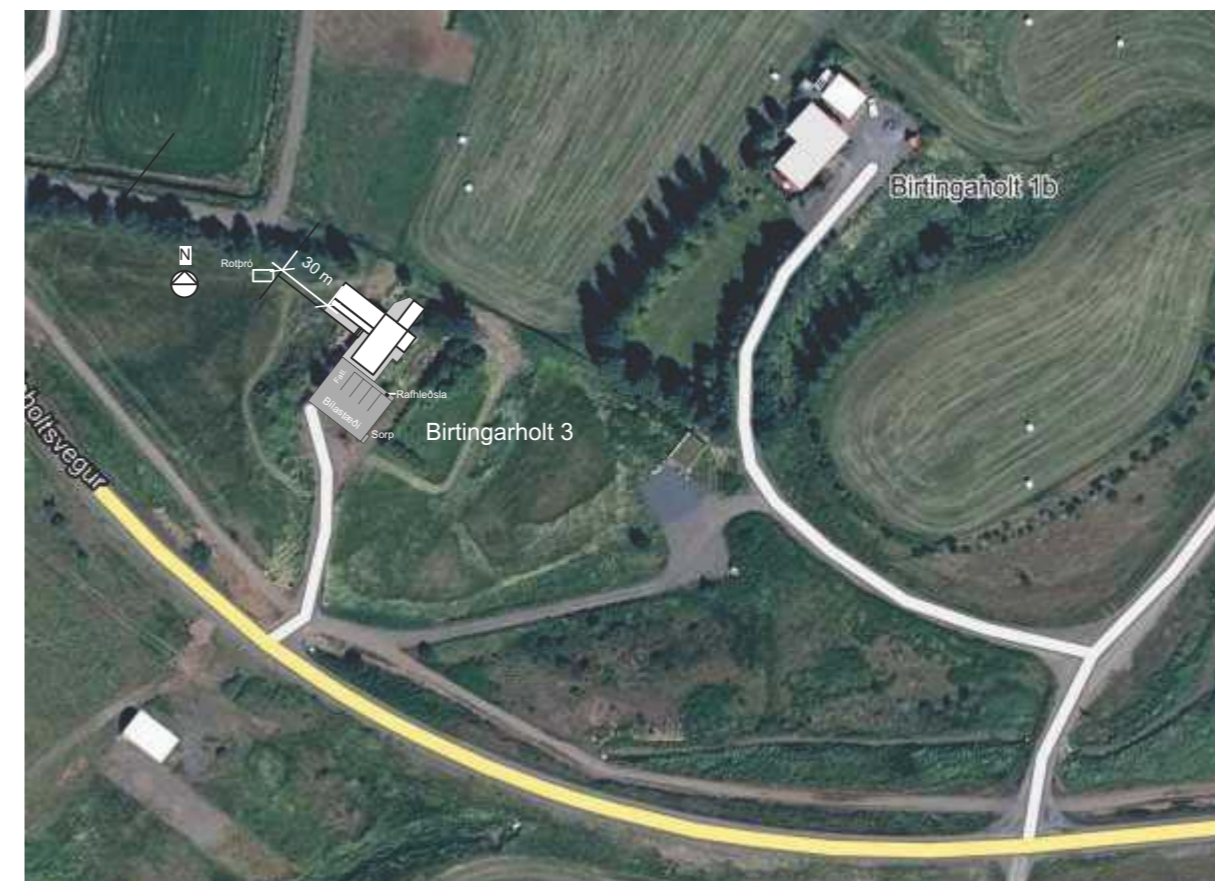
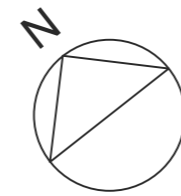

Afstöðumynd - mkv. 1:1000

Birtingarholt 3 - Hrunamannahreppi
Landeignanúmer - L174000
Staðgreinir - 8710-2-00017001
Matshluti 01
Húsið Húsið er 1 hæðar gistihús.

Stærðir gistihús 171.7 m² 597.0 m³
Stærð lóðar 10000.0m²
Nýtingarhlutfalli 0.01553
Bilastæði á lóð 4

Sótt er um að breyta útliti og innra skipulagi á eldra íbúðarhúsi í gistihús. Eldra hús er hefðbundi með steinsteypum söklum botnplötu og úttegnum sem einangraðir eru að innan.

Göf og vernd er staðsteypt.
Þök eru steinsteyp flöt / hallandi með vatnhalla að niurföllum. Ofan á steypa plötu er heilsöðinn asfaltdukur í tveimur lögum, a.m.k. 9 Kg/m². Ofan á asfaltduk er lagtdrenlag og 200mm Roofmate vatnspölin þakainnangru í tveimur víðilögðum lögum (6.25 m²/m²). Ofan á einangrun er lagður sírennsilsdukur (Mink system) sem tekur meginhluta regnvatns og veitir í þakniðurföll. Þar ofaná er lagður dreindukur og tvöfalt lag af torfi. **Veggir**. Við breytingarnar eru veggir einangraðir að utan með 125mm veggull og þeir klæðdir flisum. Þak er styrkt og einangrað með 225mm þakull og loftað og klætt asfaltþappa og torfi. Í viðbyggingu eru söklar einangraðir og gólfplata með 10cm þlesteinang. **Gluggar** eru álklaðdir timburgluggar, gler er tvöfalt einangrunargler, K-gler með varmaleiðni skv. kröfum bygg.r.g. Öryggisgler er í gólfisögum gluggum.

Innveggir eru hefðbundnar tvöfaldir gífsplötuveggir 10-12 cm og hljóðeinangrun í samræmi við bygg.r.g.

Lagnir og rafagnir eru endumýjaðar og hiti lagður í gölf. **Loftúður** eru úr öllum lokuðum gluggalausum rýmum eins og merkt er á teikningu.

Gölfniðurföll eru í votrymum staðsett á teikningum í mkv. 1:50.

Hiti. Húsið er hitað með gölfhita. Handklæðabofnar eru á böðum.

Hitaveitifrænnisli hússins er nýtt til snjóbræðsli.

Snjóbræðsla er í verndum.

Inntök eru við útteg og innntaksherbergi.

Heilt og kalt vatn er frá veitum sveitafélagsins.

Heitur pottur er með læsanlegu loki og hannaður sab. gr 12.10.4 í BR og í amk. 0.4m hæð yfir göngusvæði í kring.

Röðbró og siturlögn fyrir húsið er í samræmi við bygg.r.g nr. 441/1998, reglug. nr. 798/1999 um fráveitir og skópl, samþykktum sveitarfélagi og leiðo. Hollustuverndar skipins.

Klæðningar innanhúss eru amk. í flokki 2.

Reykskyrnar og handsökkvitæki sbr. 92.31 í byggingarreglugerð.

Rafhleðsla fyrir býla er við bilastæði. Lóð við húsið er frá-gengin frá fyrri tíð.

Aðkoma síðkvíðis er greið að bilaplani við húsið.

Sorgþeymsla er í skjóli á lóð við aðkoma að húsi og skal því skilað í samræmi við reglur sveitarfélagsins hverju sinni.

Algild hönnun. Húsið er hannað skv. kröfum um algilda hönnun í BR.

Frágangur lóðar. Leitast er við að fella það að landi og skapa skjól fyrir ríkjandi áttum og að valda sem minnst rökun á umhverfi hússins.

ÚTGÁFA	TEIKNAD	YFIRFARID	DAGS
BREYTINGAR	VH	VH	25.6.2023

A Húsinu breytt í gistihús. Byggingu fyrir tæknirympi, sauna, heimum botti og úti- svæði bætt við. Burðarki þak breytt og húsið legnt til suð-vesturs. Byggingarlýsingu breytt.

ASK ARKITEKTAR EHF
GEIRSGÖTU 9 101 REYKJAVÍK
SÍMI 515 0300 FAX 515 0319
www.ask.is



ÁRITUN AÐA! HÖNNUÐAR
Valdimar Harðarson
Valdimar Harðarson Arkitekt F.A.Í. Kl. 050151-2559
valdimar@ask.is

VERKEFNI
Birtingarholt 3

TEGUND TEIKNINGAR	MKV. Í AÐ
Aðalteikningar	1:100@A2
HEITI TEIKNINGAR	HANNAÐ
Grunnmynd-Útlit-Snið	VH
Afstöðumynd	TEIKNAD
	VH
	YFRIF.
	VH
	DAGS.
	25.10.2023

VERK NR.	AUDKENNI - NÚMER TEIKNINGAR	ÚTGÁFA
22-03	01-01	A

