





AFSTÖÐUMYND  
1 : 500

NORÐUR



ÁSÝND VESTUR  
1 : 100

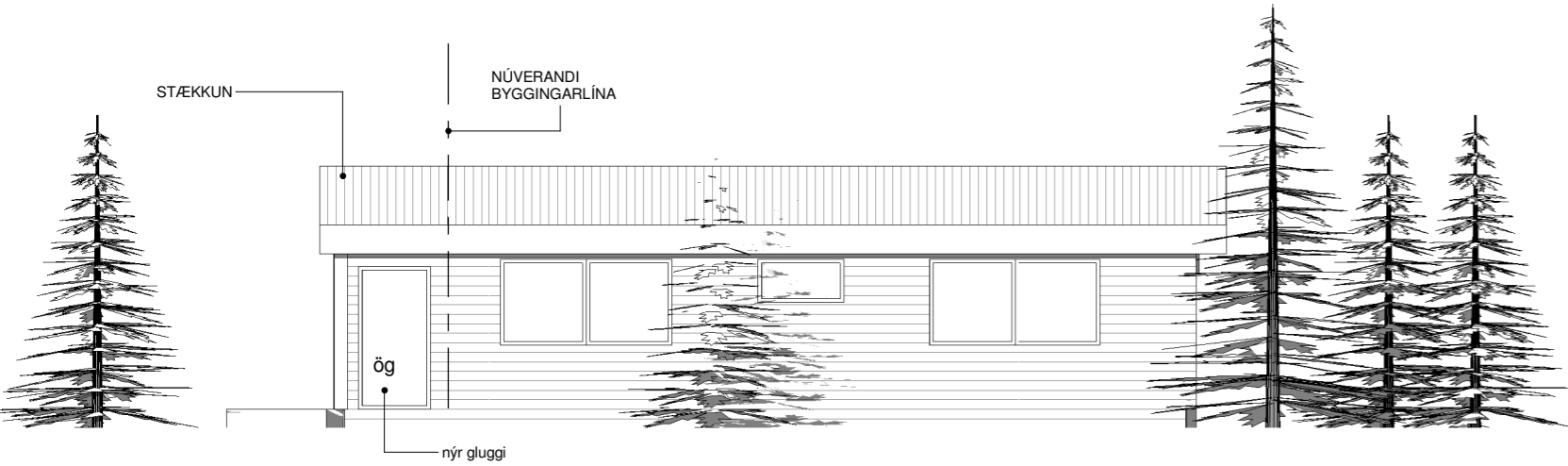

ÁSÝND AUSTUR  
1 : 100

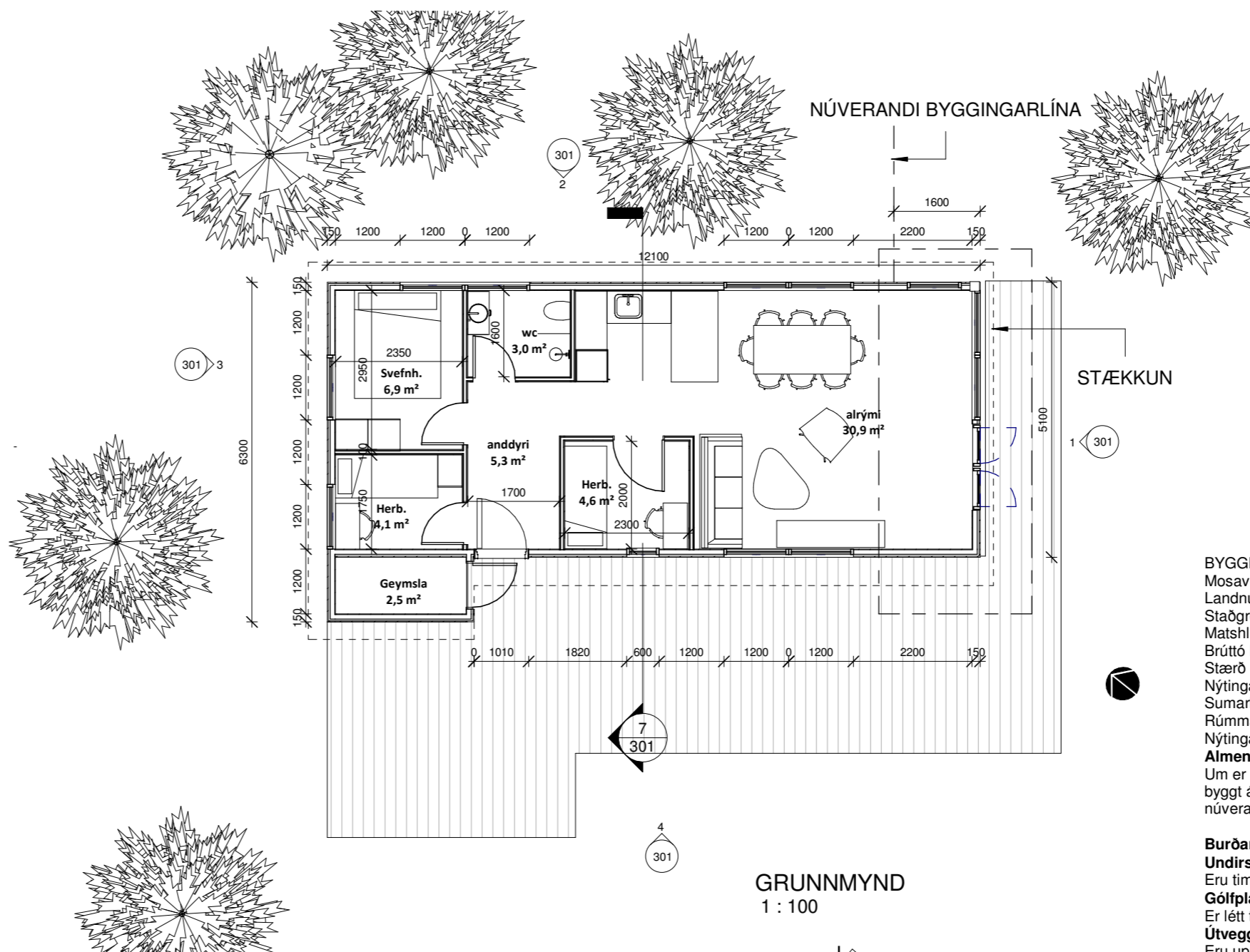

GRUNNMYND  
1 : 100

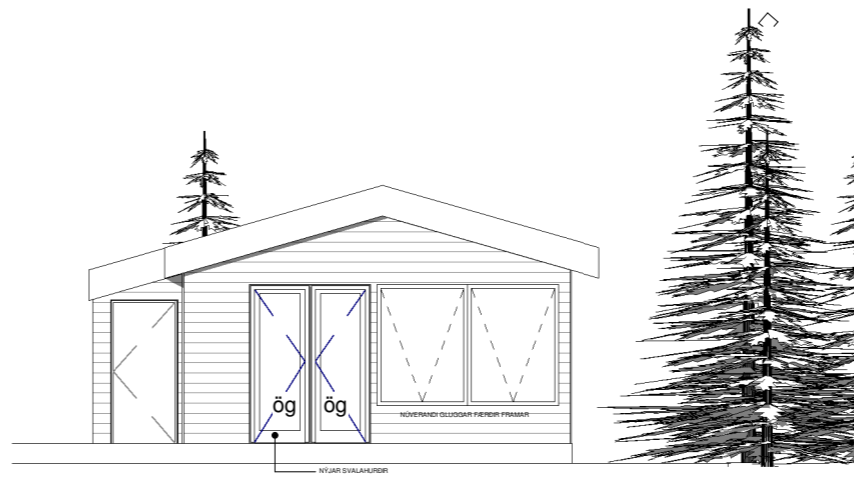

ÁSÝND SUÐUR  
1 : 100

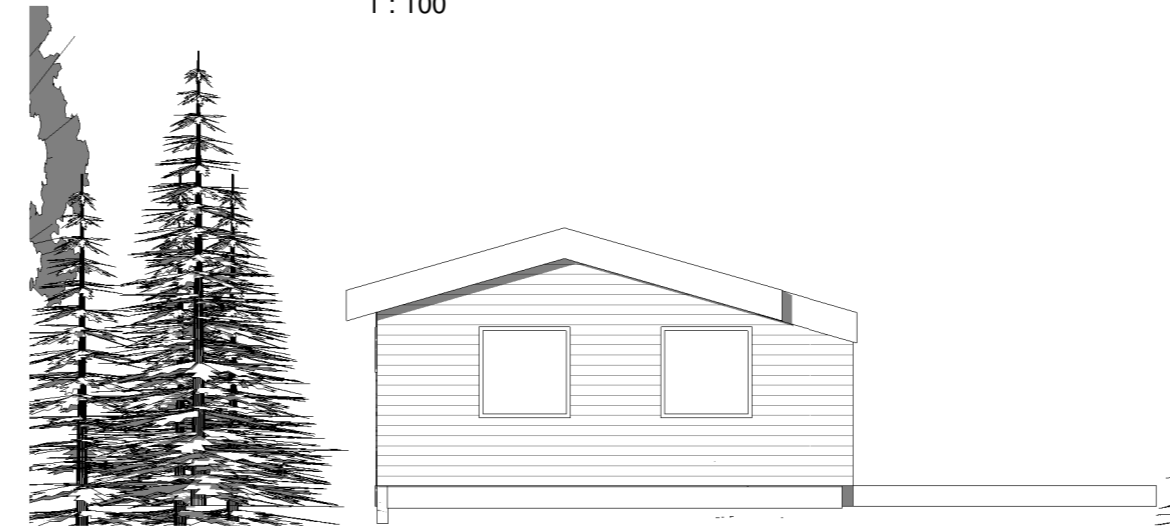

ÁSÝND NORÐUR  
1 : 100

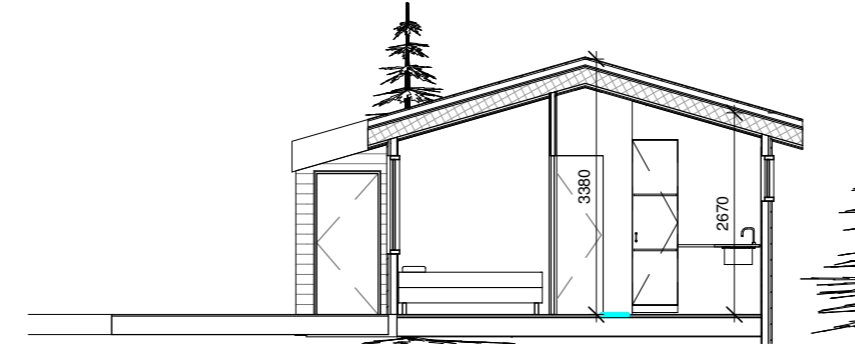

SNEIÐING A-A  
1 : 100

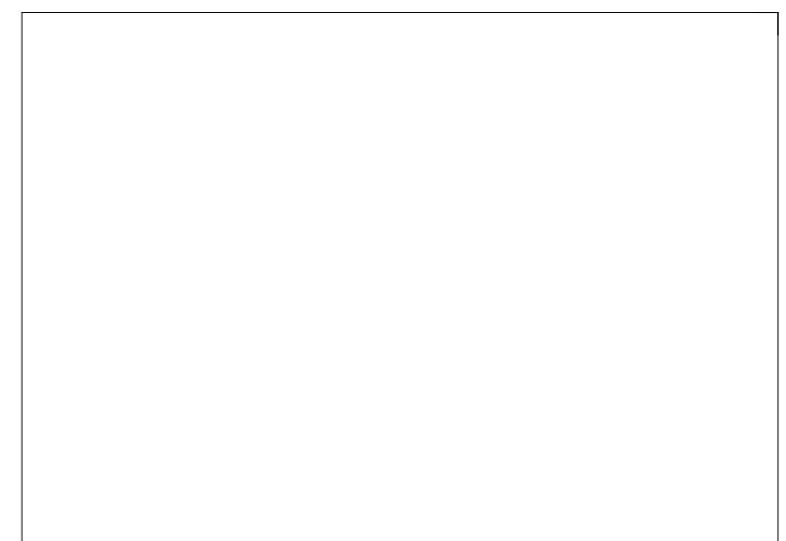

Upprunalegur hönnuður: Sigurður Kjartansson

**BYGGINGARLÝSING**

Mosavegur 12  
Landnúmer: L175527  
Staðgreinir: 8721-1-88450120  
Matsluti: 01  
Brúttó heildar stærð: Birt stærð skv. FMR. 58,9 m2  
Stærð skipulagssvæðis 5200m<sup>2</sup> lóð  
Nýtingarlutfall er 0,0113skv. deiliskipulagi er hámarks nýtingarlutfall 0,03  
Sumarbústaður verður 65,2m2 þar sem að stækkun er 6,3m<sup>2</sup>  
Rúmmál verður 208,3m<sup>3</sup>  
Nýtingarlutfall verður 0,0125

**Almenn lýsing:**

Um er að ræða sumarhús sem er timburbygging. byggt árið 1995. Óskað er eftir að fá að stækka húsið til suðurs og nýta þakskyggni sem er núverandi og stækka þar með alrými.

**Burðarvirki og einangrun stækkunar**

**Undirstöður:**

Eru timburstólpar sem eru steyptir niður

**Gólfplata:**

Er létt timburgólf, einangrað að neðan.

**Útveggir:**

Eru uppbyggðir sem timburveggir. Timburstöðir 100\*45 c/c 600 með 100mm steinullareinangrun á milli, 15mm krossviður, pappi, loftunargrind og klætt bandsagaðri viðarklæðningu, sem er máluð í sama lit og núverandi klæðning. Að innan er polplast, lagnagrind og tvöföld 12mm spónaplata. Miða skal við leiðbeiningar 153.BR1 gefnar út af mannvirkjastofnun.

**Þak:**

Þak er uppbyggt af 245 x 45 mm sperrum c/c 600, einangrað er á milli sperra með 220 mm þakull m/ áföstum vindpappa. Fyrir ofan vindpappa er 25mm loftbil. Ofan á sperrum kemur 25 x 150 mm borðaklæðning. Þakklæðning er málmklæðning. Neðan á sperrum kemur rakavarnarlag, 13mm gífs sem er með eldvarnarkýtti í kverkum, 50mm rafmagnsgrind og klæðningu. Loftað loftbili skal aldrei vera minna en 25 mm yfir allri einangrun og skal loftunarpip inn og út úr hverju loftbili vera minnst 1000 mm<sup>2</sup> fyrir hvern m<sup>2</sup>. Gr. 10.5.5 . Loftunarrör verða á milli sperra, .

**Gerð úthurða og glugga:** Hurðir og gluggar verða eins og núverandi gluggar og hurðar. Tvöfalt gler. Glergerðir skulu vera skv. byggingarreglugerð 112/2012 gr. 8.5.2. Öryggisgler í gluggum og glerhurðum sem ná niður í gólf skv. Gr. 8.5.2 í BR..

Útg. | Skýring / Breyting. | Dags. | Teiknað | Vírferið

**MOSAVEGUR 12**  
VERKKAUPI / EIGANDI  
**STÆKKUN tilkynningaskilt**  
TEGUND VERKS

LANDNÚMÉR: L175527  
STADGR.: 8721-1-88450120  
**ADALUPPDRÁTTUR**  
AFSTÖÐUMYND MHL.: 01  
GRUNNMYND MKV.: 1:100  
ÁSYNDIR BLADSTÆRÐ: A2  
ÚTGÁFA DAGS: 25.05.2022  
TEIKNAD: SBJ

**2211** VERKNR. **301** RÁÐNR. ÚTGÁFA



**SVAVAJÓNS**  
ARKITEKTÚR & RÁÐGJÓF  
Svava Björk Jónsdóttir  
kt: 2812782239

Laugavegur 178 | Reykjavík | S: 8999958 | svavabjork@svavajonsark.com

ÖLL AFNOT OG AFRITUN TEIKNINGAR AD HLUTA EDA Í HEILD ER HÁÐ SKRIFLEGU LEYFI HÖFUNDA