

Götuheiti og númer: Baulurimi 5  
Landnúmer: 179269  
Staðgreinir: -  
Matshluti(ar): 01

**Helstu stærðir:**  
Heildarstærð byggingar í m<sup>2</sup>: 92,6m<sup>2</sup>  
Heildarstærð byggingar í m<sup>3</sup>: 312,6m<sup>3</sup>  
Stærð lóðar: 11.600 m<sup>2</sup>  
Nýtingarhlutfall: 0,0079  
Fjöldi bílastæða (bílastæðabókhalld): 4

**Almenn lýsing:** Baulurimi 5 er timburhús á steypri plötu sem verður notað sem frístundahús í notkunarflokki 3.

#### Aðkoma, lóðarlýsing og gróður:

Aðkoma að lóð er frá Bauluríma á norð-austur hlið lóðar, staðsetning húss er samkvæmt afstöðumynd og deiliskipulagi. Hæðarmunur við hús skal jafnað út og sett slétt fyrirborðsefni á aðkomuleiðir húss, með sléttu yfirborði er átt við hellur, matbik, timburpalla eða sambærilegt. Gæta skal þess að uppsöfnun vatns verði ekki á aðkomuleiðum. Breidd gönguleiðar að byggingum skal vera að lágmarki 1,5m. Sorp verður farið með í næstu grenndarstöð. Auðkenni um staðsetningu frístundahúss sem gefa má upp til neyðarlínu skal vera utandyra á útvegg.

#### Burðarvirki og einangrun:

**Sökkjar:** Sökkjar eru staðsteyptir og einangraðir að utan með 75mm plasteinangrun.

**Gólfplata:** Gólfplata er staðsteypt, einangruð með 100mm plasteinangrun og með ísteyptum gólfhlita.

#### Útveggir:

Útveggir eru gerðir úr timbri. Utan á timburgrind kemur 9mm krossviður og loftræst standandi lerki klæðning sem verður látin grána. Loftræst bil undir klæðningu skal að lágmarki vera 20mm til að tryggja næga loftun og hindra rakasöfnun. Setja skal músanet að neðan allan úthringinn. Einangrun útvegga er 145mm þéttull (0,037W/mK). Að innan kemur rakavarnarlag (bolplast) tryggja skal að öll samskeyti rakaserru séu þétt. Frágangur rakavarnarlags er samkvæmt sértími NMÍ - frágangur rakavarnarlaga, lagnagrind er timburgrind 35x45mm c/c 400-600mm og klæðning í flokki 2.

#### Þak:

Burðarvirki þaks er timbur (sjá verkfræðiteikningar), þakhalli er 7°. Loft er upptekið. Þak er einangrað með 220mm steinullareinangrun með vindvörn, þakvirki verður krosslektað. Ofan á burðarvirki kemur öndunardúkur og síðan eru lektur 45x45 skrufaðar ofan í sperrur, 12mm krossviður er lagður á lektur og svo kemur tvöfalður brenndur þakpappi. Neðan á sperrur kemur rakavarnarlag (bolplast) tryggja skal að öll samskeyti rakaserru séu þétt. Frágangur rakavarnarlags er samkvæmt sértími NMÍ - frágangur rakavarnarlaga síðan lagnagrind 35x45mm c/c 400mm og loks klæðning í flokki 2. Frágangur þakkants verður með sléttum álplötum.

Innveggir: Léttir innveggir eru byggðir úr blikkstöðum, einangraðir með 50mm einangrun og síðan klæddir með einu lagi af osb 12mm og einu lagi af gipsi 13mm beggja vegna.

**Litaval utanhúss:** Lerki verður látid grána nátturulega.

#### Gerð úthurða og glugga:

Ál/tré af viðurkenndri gerð með slitinni kuldabru, gler í gluggum er tvöfalt K-einangrunargler fyllt með argongasi. Úthurðir skulu vera einangraðar og uppfylla kröfur um einangrunargildi. Litur glugga og hurða eru í ljós gráum lit. Gler í gluggum og hurðum sem ná niður að gólf og þak skal vera öryggisgler. Hindrunarlaus umferðarbreidd allra svala- og garðdyra skal minnst vera 0,8m og samsvarandi hæð minnst 2,0m. Hindrunarlaus umferðarbreidd allra inngangsdýra bygginga skal minnst vera 0,83m og samsvarandi hindrunarlaus hæð minnst 2,07m. Hindrunarlaus umferðarbreidd innihurða skal vera minnst 0,8m og samsvarandi hæð 2,0m.

**Upphitun:** Gólfhliti verður í öllu húsinu.

#### Loftræsing:

Öll rými eru ýmist loftræst um opnanleg fög, hurðir eða með vélrænni viftu, sjá nánar á grunnmynd. Útsog skal vera samkvæmt byggingarreglugerð. Eldhús: 30 l/s  
Bað: 15 l/s  
Þvottaherbergi: 20 l/s

**Inntök og lýsing lagnaleiða:** Hitaveitu, vatnsveitu, rafmagns og ne/síma eru í inntaksrými.

**Heitur pottur:** Skal vera með læsanlegu loki til að hylja hann, sé hann ekki í notkun til varnar slysum. Einnig skal vera minnst 0,4m barmur í kringum pottin umhverfis göngusvæði hans.

**Fráveitukerfi:** Frárennslislagnir fyrir húsið tengjast rotpró (2200L) staðsett SV af húsinu. Frárennslislagnir regnvatns af þökum tengjast siturlögn. Allt lagnaefni skal vera gæðavottað af viðurkenndum aðilum. Gólfniðurföll verða í öllum votrymum.

#### Brunavarnir:

Í húsinu skulu vera handslökkvitæki af viðurkenndri gerð. Við val og staðsetningu á handslökkvitækjum má leita ráðgjafar hjá slökkviliðsstjóra og hafa ber hliðsjón af leiðbeiningum og reglum HMS. Handslökkvitæki skulu vera í samræmi við ÍST-EN3. Reykskynjarar skulu vera minnst 1 stk fyrir hverja 80m<sup>2</sup> skv. reglugerð. Björgunarop eru úr hverju svefnherbergi, flóttaleiðir úr húsinu má sjá á grunnmynd.

Aðkoma slökkviliðs verður frá Búrfellsveg inná Baulurímaveg og inná innkeyrslu Bauluríma 5.

#### Reykháfur

Reykháfur verður settur upp í stofurými. Um tilbúna káminu er að ræða, með einangrað útsogsrör. Allur aðbúnaður og gerð káminu er skvt. flokki G samkvæmt ÍST EN 13501-2. og greinum 9.6.5. og 9.6.6 í byggingarreglugerð með leiðbeiningum frá HMS um frágang arna nr. 192 B1. Frágengið verði í kringum arin með flisum, eldvarnar plötum eða sambærilegu efni. Öll loftun og tilheyrandi verði samkvæmt byggingarreglugerð.

#### Varmatap

##### Útreiknað varmatap

Þak: 0,16 W/(m<sup>2</sup>K)  
Útveggir: 0,21 W/(m<sup>2</sup>K)  
Gluggar: 1,85 W/(m<sup>2</sup>K)  
Hurðir: 1,85 W/(m<sup>2</sup>K)  
Botnplata: 0,24 W/(m<sup>2</sup>K)

##### Kröfur byggingarreglugerðar

0,2W/(m<sup>2</sup>K)  
0,3W/(m<sup>2</sup>K)  
2,0W/(m<sup>2</sup>K)  
3,0W/(m<sup>2</sup>K)  
0,3W/(m<sup>2</sup>K)

**Heildarleiðnistap fyrir hverja °C á fermetra gólfplatar: 0,87 W/m<sup>2</sup>°C**

2	Lagfæring á skráningartöflu og byggingarlýsingu	28.08.2023		
1	Útgáfa 1	10.08.2023		
Útg.	Skýring / Breyting.	Dags.	Teiknað	Yfirfarid

Jón Tómas & Inga Lára

VERKKAUPI / EIGANDI

**Frístundahús**

TEGUND VERKS

**Baulurimi 5**

GATA/STAÐSETNING

#### Aðaluppdráttur

Afstöðumynd

LANDNÚMÉR: 179269  
STADGR.: XXXX-X-XXXXXXX  
MHL.: 01  
MKV.: 1:500  
BLADSTÆRD: A2  
STOFNDAGUR: 14.04.2023  
TEIKNAD: SLG  
YFIRFARID: SLG

**22-09**

VERKNR.

**A101 - 2**

RADNR. ÚTGÁFA

**Afstöðumynd**

1 : 500

Öll mál eru í mm. Mælið ekki af teikningum. Öll mál athugist á staðnum. Ósamræmi í teikningum og vafaatriði skal tilkynna arkitektum strax.

Tölvskrá: D:\OneDrive-Solvi.byg\OneDrive\Vinna\2022\22-09-Baulurimi\Baulurimi.rvt

**Róbert Svavarsson - K1 190387 - 4109**

Undirskrift Hönnunarstjóra

Völuás 14 | 260 Reykjanesbær | S: 776-0799 | robert.byg@gmail.com

ÖLL AFNOT OG AFRITUN TEIKNINGAR AÐ HLUTA EÐA Í HELD ER HÁÐ SKRIFLEGU LEYFI HÖFUNDA

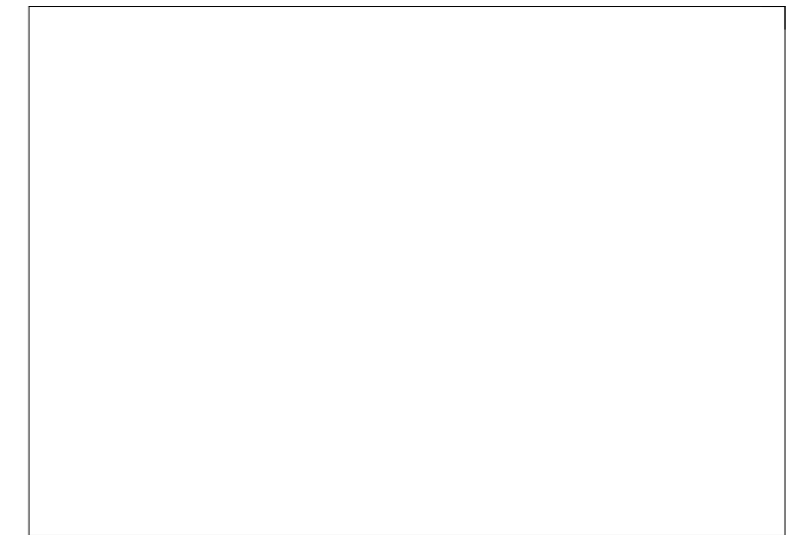

Upprunalegur hönnuður:

SKÝRINGARTEXTI:

- BO Björgunarp
- GN Gólfniðurfall
- HO Handklæðaðofn
- HL Handlaug
- HST Handslökkvítæki
- HV Inntak Hitaveita
- LR Lokað rými / Lofttræsting
- NF Pakniðurfall
- RT Rafmagnstafía
- RV Inntak Rafveita
- UV Uppþvottavél
- VV Inntak Vatnsveitu
- PV Þvottavél
- ÖG Öryggisgler

0101 Rýmismúmer.

GK:00.00 Gólfkóti.

GK:00.00 Gólfkóti.

REIxx/EIxx Brunaskil.

EW xx Takmörkun á hitageisla.

R Reykskyrnari.

EI2 30-CSm Hurð brunatákn. Hurð hjóðkrafa.

UT Merktur útgangur.

ATH-Allt gler sem nær niður að gólf skal vera öryggisgler og uppbygging (Hert og/eda samlím) aðlöguð aðstæðum.

1	Útgáfa 1	10.08.2023	
Útg.	Skýring / Breyling.	Dags.	Teiknað / Yfirfarð

Jón Tómas & Inga Lára  
VERKAUPI / EIGANDI  
**Fristundahús**  
TEGUND VERKS

**Baulurimi 5**  
GATA/STADSETNING

**Aðaluppdráttur**  
Grunnmynd & snið

LANDNÚMÉR: 179269  
STADGR.: XXXX-X-XXXXXXXXX  
MHL: 01  
MKV.: 1:100  
BLADSTÆRD: A2  
STOFNDAGUR: 14.04.2023  
TEIKNAD: SLG  
YFIRFARID: SLG

**22-09** **A102 - 1**  
VERKNR. RADNR. ÚTGÁFA

Róbert Svavarsson - K1 190387 - 4109  
Undirskrift Hönnunarstjóra

Völuás 14 | 260 Reykjanesbær | S: 776-0799 | robert.byg@gmail.com

ÖLL AFNOT OG AFRITUN TEIKNINGAR AD HLUTA EDA I HEILD ER HÁÐ SKRIFLEGU LEYFI HÖFUNDA

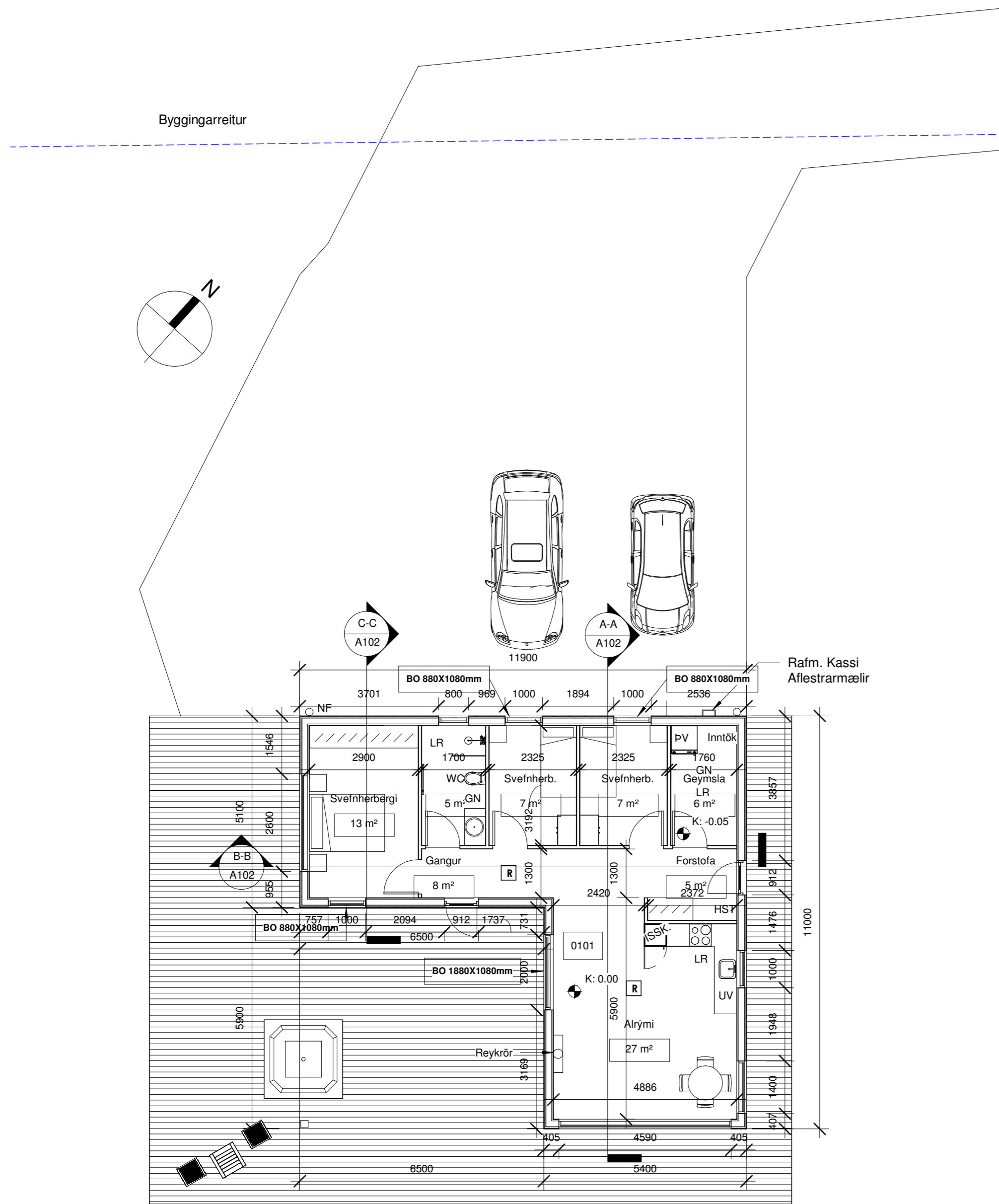

**Grunnmynd**  
1 : 100

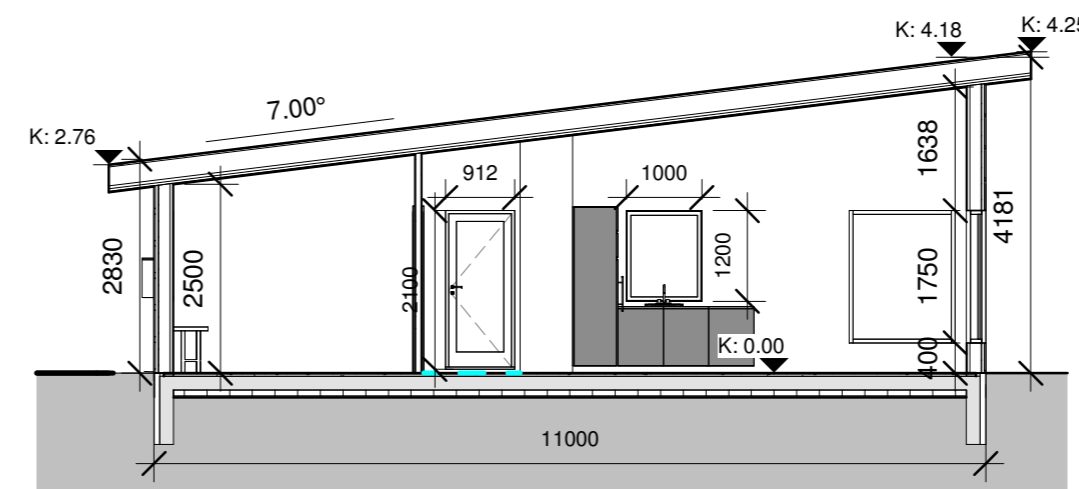

**Snið A-A**  
1 : 100

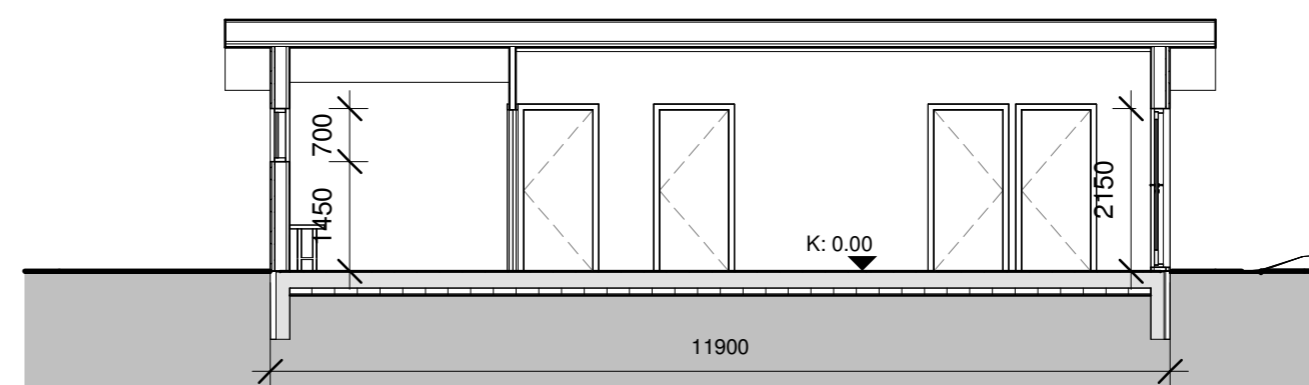

**Snið B-B**  
1 : 100

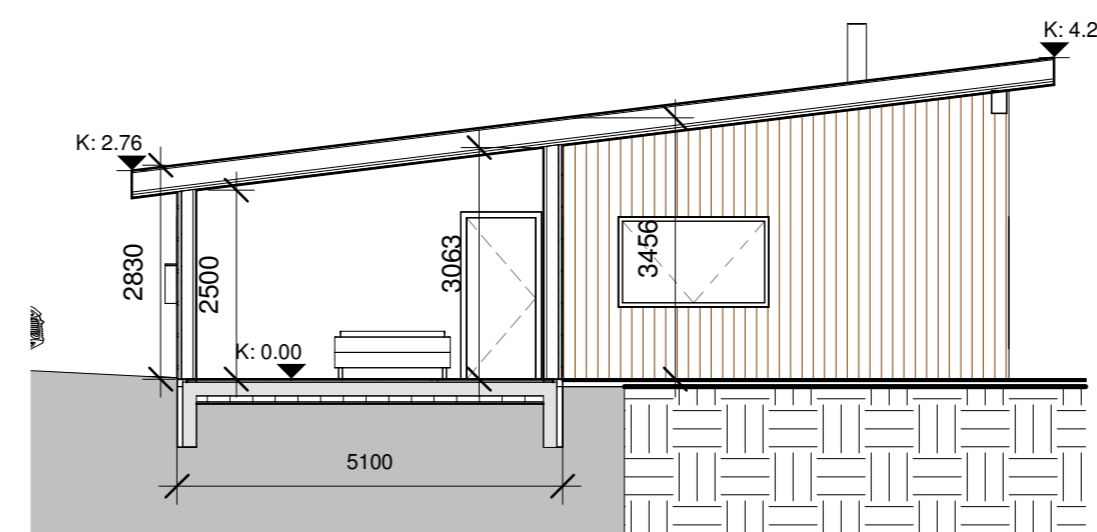

**Snið C-C**  
1 : 100

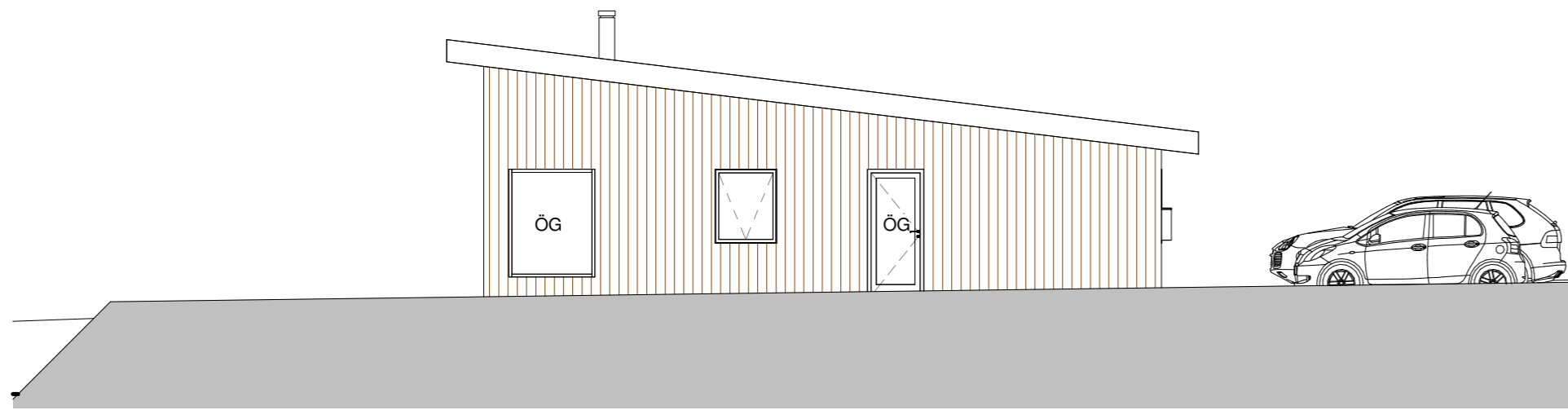

Norð-Austur  
1 : 100

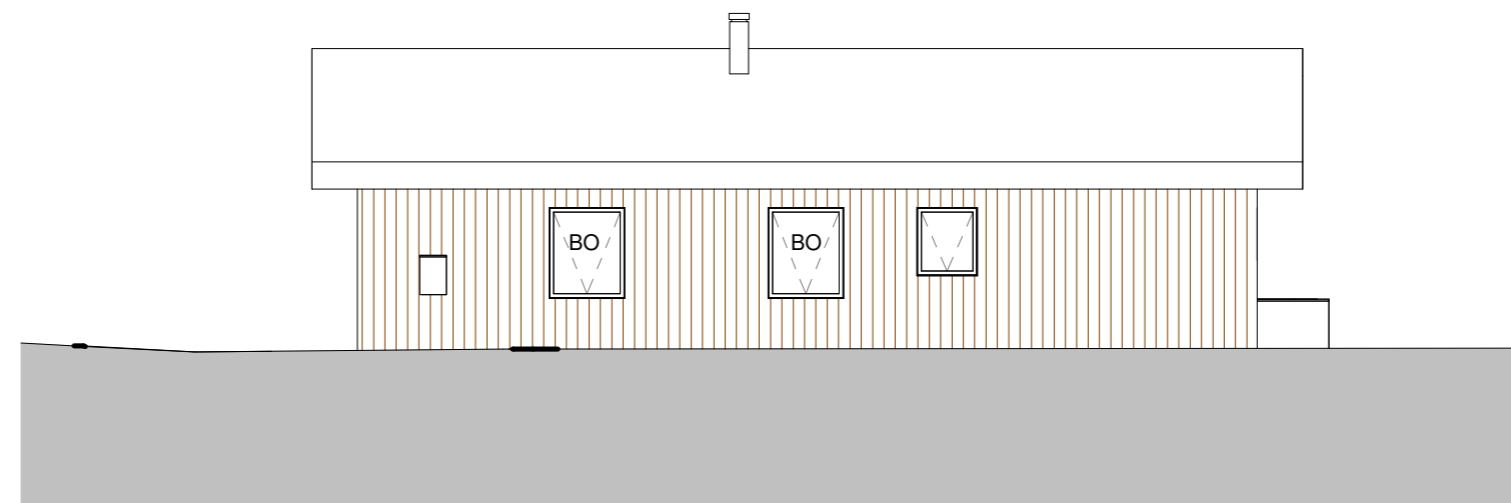

Norð-Vestur  
1 : 100

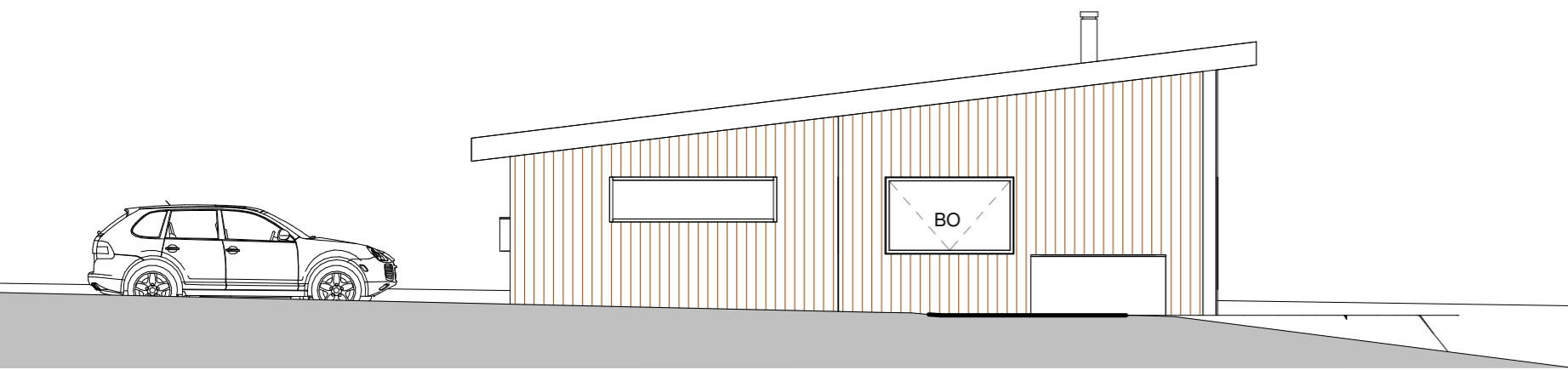

Suð-Vestur  
1 : 100

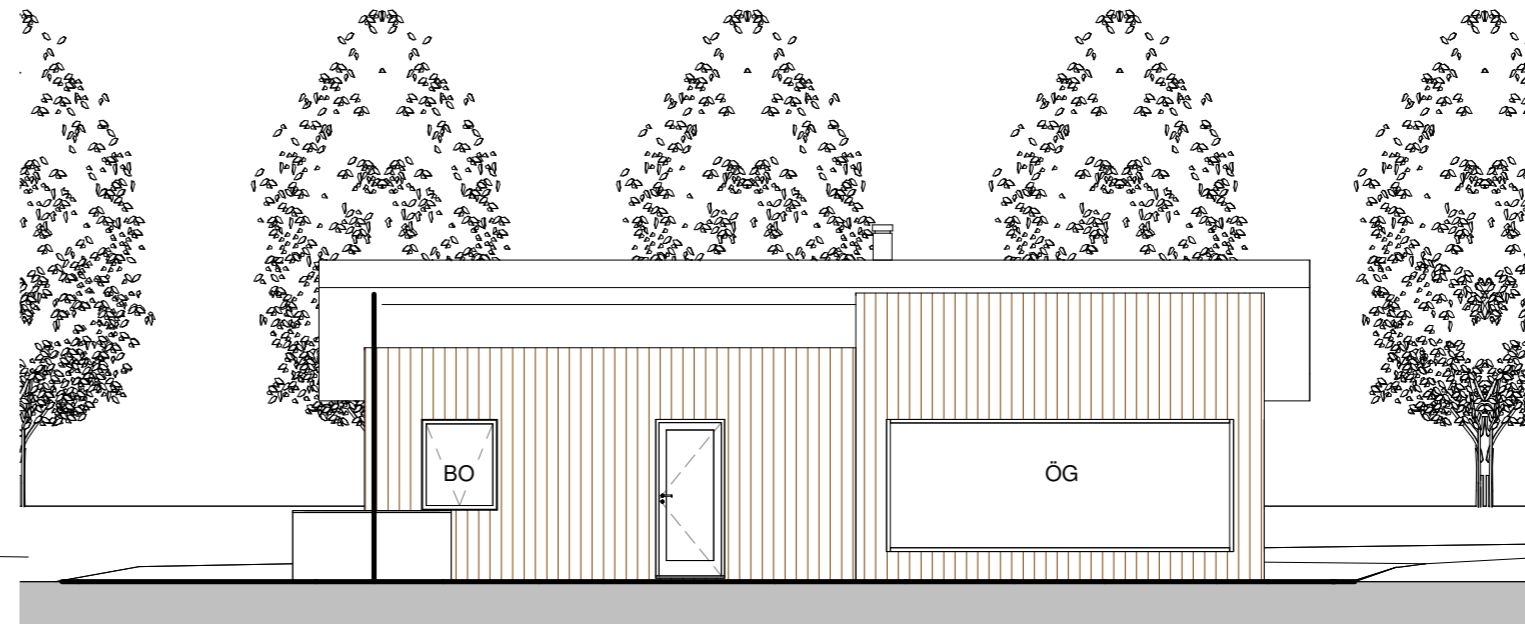

Suð-Austur  
1 : 100



Upprunalegur hönnuður:

SKÝRINGARTEXTI:

- BO Björgunarop
- GN Gólfniðurfall
- HO Handklæðaoafn
- HL Handlaug
- HST Handslökkvitæki
- HV Inntak Hitaveita
- LR Lokað rými / Loftræsting
- NF Pakniðurfall
- RT Rafmagnstafía
- RV Inntak Rafveita
- UV Uppþvottavél
- VV Inntak Vatnsveitu
- PV Þvottavél
- ÖG Öryggisgler

0101 Rýmisnúmer.

GK:00.00 Gólfkóti.

GK:00.00 Gólfkóti.

REIxx/EIxx Brunaskil.

EW xx Takmörkun á hitageisla.

dBxx R Reykskynjari.

EI2 30-CSm Hurð brunatákn.

Hurð hjóðkrafa.

ÚT Merktur útgangur.

ATH-Allt gler sem nær niður að gólfi skal vera öryggisgler og uppbygging (Hert og/eda samímt) aðlöguð aðstæðum.

1	Útgáfa 1	10.08.2023	
Útg.	Skýring / Breyting.	Dags.	Teiknað / Yfirfarð

Jón Tómas & Inga Lára

VERKKAUPI / EIGANDI

Fristundahús

TEGUND VERKS

Baulurimi 5

GATA/STADSETNING

Aðaluppdráttur

Útlit

3d

LANDNÚMÉR: 179269

STADGR.: XXXX-X-XXXXXXX

MHL: 01

MKV.: 1:100

BLADSTÆRD: A2

STOFNDAGUR: 14.04.2023

TEIKNAD: SLG

YFIRFARID: SLG

22-09

VERKNR.

A103 - 1

RADNR. ÚTGÁFA

Róbert Svavarsson - K1 190387 - 4109

Undirskrift Hönnunarstjóra

Völuás 14 | 260 Reykjanesbær | S: 776-0799 | robert.byg@gmail.com

ÖLL AFNOT OG AFRITUN TEIKNINGAR AD HLUTA EDA I HEILD ER HÁÐ SKRIFLEGU LEYFI HÖFUNDA

## Skráningartafla

1

Skráningartafla: Baulurimi 5					Skrásetjari: Sólvi Gunnarsson													
Landeignanúmer: 179269					Kennitala: 1609892979													
Matshlutanúmer: 01					Útgáfa: 5.03 Dags.: 8/28/2023													
Uppskipting og lýsing					Stærðir													
D0	D1	D2	D3	D4	D5	D5M	D6	D7	D8	D9	D10a	D10b	D11	D12	D13	D14	D15	
Lokun	Rými hæð-röð	Notkun texti	Höfuð-flokkun	Eignar-hald	Botnflötur m²	Milliflötur m²	Stigar m²	Op m²	Brúttóflötur m²	Brúttóflötur sh < 1,8	Salarhæð min	Salarhæð max	Brúttó rúmmál m³	Nettóflötur m²	Birt flatarmál m²	Reiknitala skiptarúmmáls	Skiptarúmmál m³	
<b>Matshluti</b>					92.6	0.0	0.0	0.0	92.6	0.0				331.1	81.0	92.6		273.780
<b>Botn</b>														18.5				
01 <b>1. hæð</b>					92.6	0.0	0.0	0.0	92.6	0.0				312.6	81.0	92.6		
A	0101	<b>Sumarbústaður</b>	N	0101	92.6				92.6		2.83	4.18	312.6	81.0	92.6		3.38	273.780
B	0102	<b>Pallur</b>	U	0101	67.1				67.1									
<b>Athugasemdir</b>																		
Skiptarúmmál																		
Séreign m² án sameignar Séreign og sameign m³																		
Eignar-hald Notkun texti Birt flatarmál m²																		
0101 <b>Sumarbústaður</b> 92.6 273.780 273.780																		
<b>Alls</b> 92.6 273.780 273.780																		
<b>Botnplata</b>																		
<b>Hjúpflétir</b>																		
Par af: Par af:																		
Lóð m² Botnplata m³ Botnplata m² Útveggir m² Glugga- og dyraop m² Pak m² Pakgluggar og þakop m² Efsti hæðarkóti Ummál ofanjarðar																		
<b>Matshluti</b> 11600.0 18.5 92.6 150.8 23.8 161.0																		
<b>Yfirlit</b>																		
D5 Botnflötur m² D5M milliflötur m² D7 op m² D8 Brúttóflötur m² með V og F D9 Brúttóflötur undir 1,8 m með V og F D11 Brúttórúmmál m³ D12 Nettóflötur m² D13 birt flatarmál m²																		
A rými 92.6 92.6 312.6 81.0 92.6																		
Svalir A lokun																		
B rými 67.1 67.1																		
C rými																		
Fylgirými (F)																		
Afgangsrými (V)																		
Botnplata 18.5																		
Samtals: 159.7 0.0 0.0 159.7 0.0 331.1 81.0 92.6																		
Flatarmál nýtingarhlutfalls er A rými + B rými, undanskilið er brúttóflatarmál rýma með salarhæð lægri en 1,8 m, samkvæmt skipulagsreglugerð 2013 (breyting var gerð 2016). Notkun rýma hefur ekki áhrif á útreikning nýtingarhlutfalls.																		
m² Lóð m² Hlutfall																		
Flatarmál til útreiknings nýtingarhlutfalls 159.7 11,600.0 0.01																		

Upprunalegur hönnuður:

2	Lagfæring á skráningartöflu og byggingarlýsingu	28.08.2023	
1	Útgáfa 1	10.08.2023	
Útg.	Skýring / Breyting.	Dags.	Teiknað / Yfirfarð

Jón Tómas &amp; Inga Lára

VERKKAUPI / EIGANDI

Frístundahús

TEGUND VERKS

Baulurimi 5

GATA/STADSETNING

Skráningartafla

LANDNÚMÉR: 179269

STADGR.: XXXX-X-XXXXXXX

MHL:

MKV.:

BLADSTÆRD: A2

STOFNDAGUR:

TEIKNAD: SLG

YFIRFARID: SLG

22-09

VERKNR.

A104 - 2

RADNR. ÚTGÁFA

Róbert Svavarsson - K1 190387 - 4109

Undirskrift Hönnunarstjóra

Völuás 14 | 260 Reykjanesbær | S: 776-0799 | robert.byg@gmail.com

ÖLL AFNOT OG AFRITUN TEIKNINGAR AD HLUTA EDA Í HEILD ER HÁÐ SKRIFLEGU LEYFI HÖFUNDA