

GRUNNMYND - FRÁRENNSLI OG NEYSLUVATN  
Mkv. 1:50

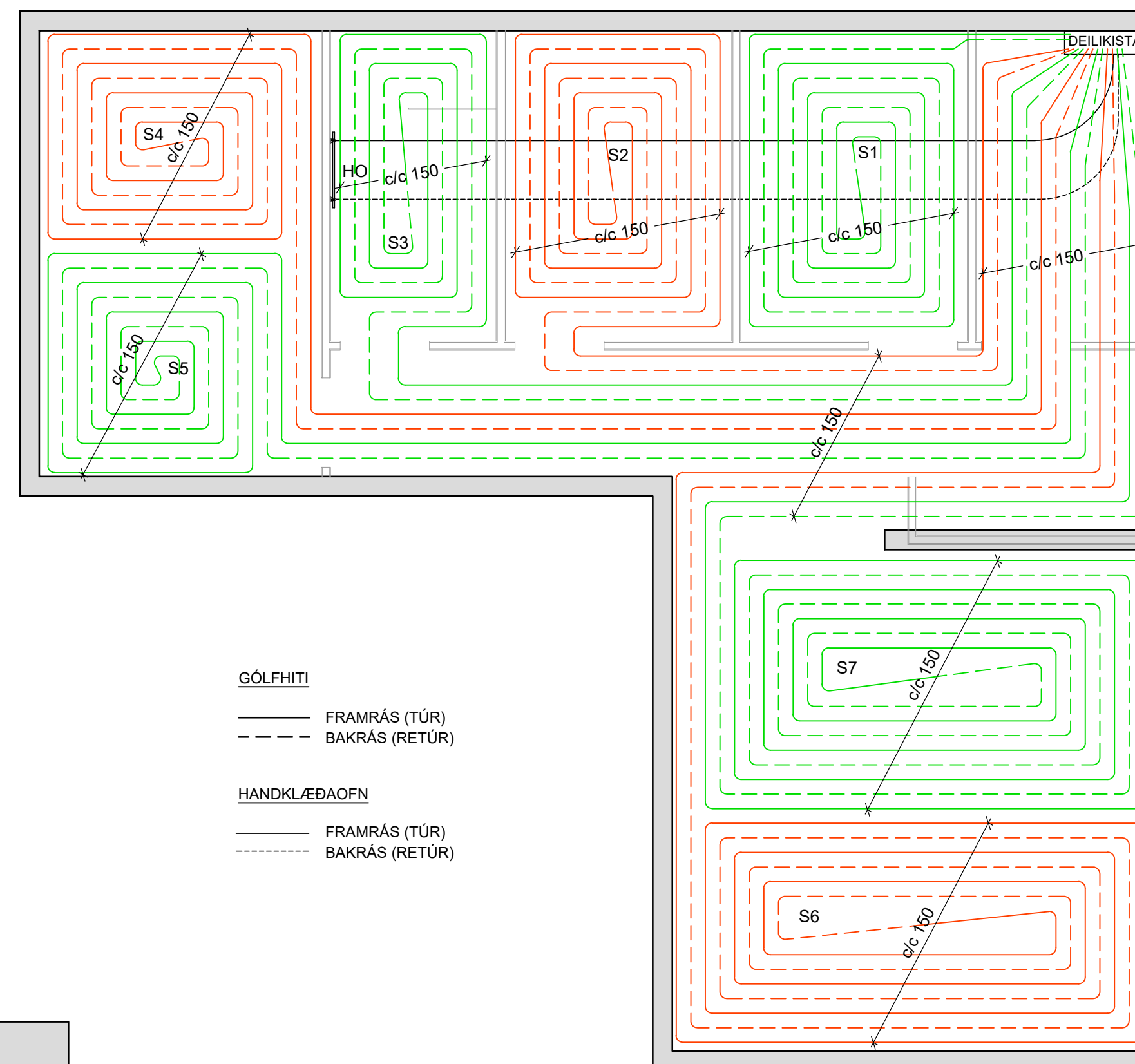

GRUNNMYND - HITLAGNIR  
Mkv. 1:50

| SLAUFNA | STAÐSETNING      | LENGD (m) |
|---------|------------------|-----------|
| S1      | SVEFNHERBERGI    | 48        |
| S2      | SVEFNHERBERGI    | 62        |
| S3      | BADHERBERGI      | 54        |
| S4      | SVEFNHERBERGI NV | 68        |
| S5      | SVEFNHERBERGI SA | 67        |
| S6      | ALRYMI SA        | 97        |
| S7      | ALRYMI NV        | 97        |

SKÝRINGAR

ÖLL VINNA SKAL VERA Í SAMRÆMI VIÐ TEIKNINGAR ÞESSAR, KRÖFUR BYGGINGARREGLUGERÐAR OG VIÐEIGANDI STAÐLA. ÖLL MÁL ERU Í mm.

FRÁRENNSLI: LAGNIR Í JÖRÐU PVC EÐA X-Stream. LAGNIR INNAHÚSS PP. HJÉDARKÓTAR MIÐAST VIÐ RENNSLISBOTN. ÞAR SEM HALLA SKOLPLAGNA ER EKKI GETIÐ SKAL HANN VERA Á BILINU 20% - 200%.

GRAFÍÐ SKAL FYRIR LÖGNUM Í ÞJAPPADA FYLLINGU. UMHERFIS ALLAR LAGNIR Í JÖRÐU KOMI ÞJAPPAD SANDLAG EN DRENLAGNIR HYLJIST MED DRENMÖL OG SÍUDUKUR OFAN Á.

STAÐSETNINGU STÚTA FYRIR HREINLÆTISTÆKI SKAL AÐLAGA ÞEIM TÆKJUM SEM VALIN ERU.

FRÁRENNSLISLAGNIR LAGÐAR AÐ SVELG ÚR GRÓFU ÞÚKKI EÐA Í SITURLAGNIR.

NEYSLUVATN: KALT NEYSLUVATN LAGT UNDIR GÓLFANGRUN. HEITT NEYSLUVATN LAGT OFAN Á EINANGRUN UNDIR JÄRNAGRIND. LAGNIR Í VEGGJUM SKULU VERA AÐSKILDAR (HEITT OG KALT) OG EINANGRÁÐAR.

LAGNIR SKULU VERA Í HLÍÐARKÁPU (RÖR Í RÖR) Ø16. LAGNIR ÚR PEXI MED SÚREFNISKÁPU EÐA ALPEXI.

GÓLFHITALAGNIR: LAGNIR SKAL LEGGJA OFAN Á JÄRNAGRIND, FESTAR MED PLASTBENSLUM. MILLIBIL OG LEGA SAMKVÆMT GRUNNMYND. ÞAR SEM LAGNIR LIGGJA UNDIR VEGGJUM ER ÆSKILEGT SVEGJA ÞÆR NIÐUR Í NEDRI BRÚN PLÖTU TIL AÐ FORÐA ÞEIM FRÁ TJÖNI VIÐ UPPSETNINGU VEGGJANA. SJÁ SÉRMYNDIR.

GÓLFHITALAGNIR ERU 2.0x16 PE-XRÖR MED SÚREFNISKÁPU. FARA SKAL AÐ LEIÐBEININGUM FRAMLEIÐENDA VARDANDI ALLA VINNU OG FRÁGANG. LAGNIR SKULU ÞOLA AÐ LÁGMARKI 70°C VIÐ 1000 kPa MIÐAÐ VIÐ STÖÐUGT ÁLAG Í 50 ÁR.

KERFID SKAL ÞRÝSTI- OG LEKAPRÓFA SAMKVÆMT LEIÐBEININGUM FRAMLEIÐENDA. VIÐ LAGNINGU Á STEYPU SKAL VERA FULLUR ÞRÝSTINGUR Á KERFINU.

HANDKLÆÐAOFN: OFN SKAL VERA VOTTABUR SAMKVÆMT ÍST-EN-442. LAGNIR AÐ OFNUM ÚR PEXI Í HLÍÐARKÁPU Ø16. ÍSTEYPTAR Í PLÖTU UNDIR JÄRNAGRIND EÐA LAGÐAR UNDIR PLÖTU. Á OFN KOMI STILLITÉ OG VATNSHITASTYRÐUR LOKI Á BAKRÁS.

HEIMTAUGAR: FRÁGANGUR HEIMTAUGA OG IDRÁTTARRÖRA SKAL VERA Í SAMRÆMI VIÐ KRÖFUR VIÐKOMANDI VEITUSTOFNANA.

SKAMMSTAFANIR:

- PN - ÞAKNIDURFALL
- NF - ÖRYGGISNIDURFALL MED VATNSLÁS
- GNF - GEGNUMSTREYMISNIDURFALL
- SB - STEYPIBÁÐ
- VS - VATNSSALERNI
- HL - HANÐLAUG
- EV - ELDHÚSVASKUR
- ÞV - ÞVOTTAVÉL
- HO - HANDKLÆÐAOFN

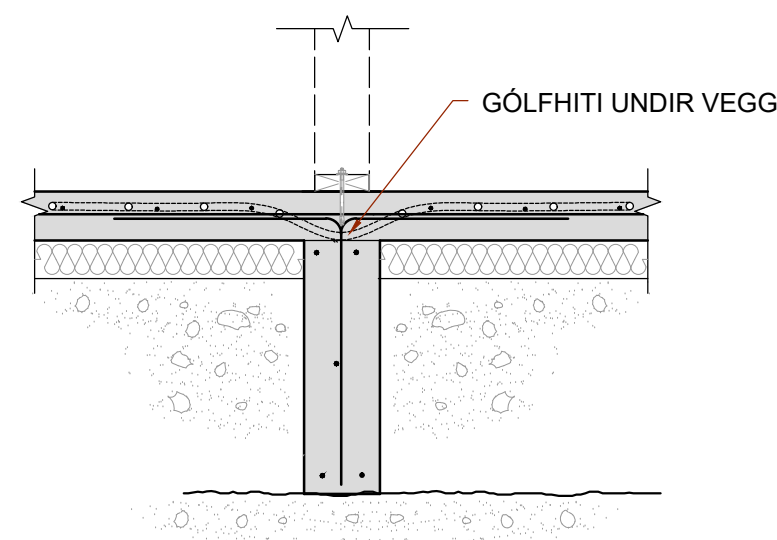
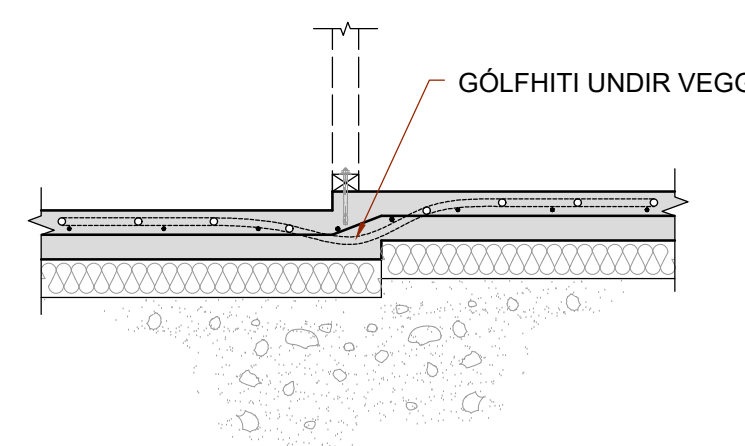

ALM TILLAGA AÐ FRÁGANGI Á GÓLFHITALÖGNUM UNDIR VEGGI.

HÖNNUDUR

Sigurður U. Sigurðsson

HÖNNUNARSTJÓRI

BAULURIMI 5  
GRÍMSNES OG GRAFNINGSHREPPUR  
FRÍSTUNDAHÚS

SIGURÐUR UNNAR SIGURÐSSON 290772-4279 VERKFRÆÐINGUR

LAGNIR  
FRÁRENNSLI - NEYSLUVATN - HITLAGNIR

HANNAÐ/TEIKNAD: SUS/PMB DAGS: 15.11.2023 Mkv: 1:20 og 1:50 á A1 TEIKN. NR: P01