

AFSTÖÐUMYND 1:1000

### BYGGINGARLÝSING

Hulduland, Bláskógabyggð  
 Staðgreinir 8721-1-33-000001  
 Landnúmer L180194

Stærðir og kennitölur fyrir hús og lóð:

<b>Mhl 01, einbýlishús</b>	Brúttóflatarmál: 213.9 m <sup>2</sup>	<b>Mhl 02, gestahús</b>	Brúttóflatarmál: 39.5 m <sup>2</sup>
	Nettóflatarmál: 181.8 m <sup>2</sup>		Nettóflatarmál: 31.0 m <sup>2</sup>
	Brúttórúmmál: 814.3 m <sup>3</sup>		Brúttórúmmál: 127.9 m <sup>3</sup>

Lóð er alls 36.000 m<sup>2</sup>  
 Nýting á lóð er 0.01

Húsið er íbúðarhús (heilsárshús) ásamt gestastofu, byggt á staðnum úr timbri. Húsið er á einni hæð. Húsið er í notkunarflokki 3. Húsið er hannað samkvæmt algildri hönnun með þeim frávikum að hægt sé að gera lítilsháttar breytingar ef þörf krefur vegna hreyfihömlunar. Áætlaður íbúafjöldi er 3 og rými eru því fullnægjandi að stærð. Húsið er byggt á staðnum, úr timbri og með hefðbundnum sperrum í þaki.

**Botnplata** er steypd og hvílir á sökklum. Undir steyptri gólfplötu er einangrað með 100mm frauðplasteinangrun.

**Útveggir** eru úr 45x145/45x195 timbri klæddir að utan með 9 mm krossviði, þar utan á kemur 21 mm lóðrétt loftunargrind, lárétt 28 mm grind og að lokum er klætt með lóðrétri viðarklæðningu (Lerki).

Grind í útvegg er einangruð með 150 mm steinull. Að innan kemur rakavarnarlag (þolplast), 45mm rafmagnsgrind og 2x13mm gífs.

**Þak** er með hefðbundnum sperrum (45x245mm), einangrað með 220mm þakull með vindpappa. Undir einangrun er rakavarnarlag (þolplast), þá 45mm lagnagrind og að lokum loftaklæðning.

Ofan á sperrur er heilklaðt með 25x150 mm borðaklæðningu og þar ofan á kemur tvöfalt ábrætt pappalag.

Fyrir loftun þaks, skal loftunarpönn inn og út úr hverju sperrubili vera minnst 1.000 mm<sup>2</sup> fyrir hvern m<sup>2</sup> þakflatar, 40mm loftunarrör eða rauf með skordýraneti. Þakkantur er viðarklæddur, þakrennur eru utanáliggjandi og niðurföll koma utan á útveggjaklæðningu.

**Gluggar og útihurðir** eru almennt timbur/ál með tvöföldu argonfylltu gleri, U-gildi 1.3. Stórir Gólfisíðir gluggar og hurðir eru úr áli með öryggisgleri. Úr svefnherbergi er björgunarpönn a.m.k 600x1050mm. Í hús komi reykskynjarar, slökkvitæki (6kg dufttæki), lyfjaskápur og eldvarnarteppi í eldhús. Húsið er almennt loftræst um opnanleg fög, en vélræn loftræsing kemur í eldhús (30l/sek). Upphitun er með heitu vatni, gólfhitakerfi. Hitastig neysluvatns við töppunarstað skal ekki vera hærra en 60°C. Gert er ráð fyrir möguleika á heitum potti (staðsetning valin síðar) og skal frágangur og tenging fyrir hann gerður samkvæmt gildandi reglugerðum fyrir heita potta (barmur setlaugar skal vera a.m.k. 0,40 m yfir göngusvæði umhverfis hann). Heitur pottur skal útbúinn með læsanlegu loki. Frárennisslagnir eru pvc plaströr, sem enda í rotþró sem staðsett er innan lóðar. Neysluvatnslagnir eru rör í rör lagnir að hreinlætistækjum. Farið skal eftir stöðlum og fyrirmælum Orkuveitu varðandi inntök o.fl. er við á.

Greinitafla rafmagns er innanhúss. Rafmagnsmælir skal settur inn í samráði við Rarik. Tengibúnaður vegna hleðslu rafbíla verður við bílastæði. Lýsing utanhúss verður lágstemmd og kemur ekki til með að valda óþarfa ljósmengun.

**Léttir innveggir** eru byggðir úr timbur- eða blikkgrindum einangraðir með steinull og klæddir t.d. með gífsplötum.

Allt byggingarefni skal uppfylla kröfur byggingarreglugerðar 112/2012, staðla og lög um mannvirki nr. 160/2010.

Hús skal að lágmarki uppfylla kröfur til hjóðvistarflokks C skv. staðlinum IST 45.

Bílastæði eru staðsett innan lóðar. Teikningar eru yfirfarnar af burðarvirkishönnuði.

Sorpi skal skila skv. reglum sveitarfélagsins. Bílastæði á lóð eru 3. Hús er sett út í samráði við byggingarfulltrúa.

Hámarks kólnunartölur einstakra byggingarhluta skulu vera eftirfarandi:

Útveggir	: 0,30 W/m <sup>2</sup> °C
Þak	: 0,20 "
Gólf á fyllingu	: 0,30 "
Gluggar, vegið meðaltal karna og glers	: 2,00 "

Pam gildi rakasperru sé a.m.k 500  
 Pam gildi vindvarnarlags sé ekki meira en 20

SJÁ EINNIG TEIKNINGU NR. A 10-02, A 10-03 og A 10-04

UTGÁFA	TEIKNAD	SAMBYKKT	DAGS
BREYTINGAR			

Áritun aðalhönnuðar:

Steinunn Guðmundsdóttir Arkitekt F.A.Í. Kt. 060564-3619

Steinselja ehf - Arkitektúr - Skipulag - Hönnun  
 Laugarnesvegi 92 105 Reykjavík s. 699 1332  
 steina.gudmundsdottir@gmail.com

TEGUND TEIKNINGAR	MKV
Aðalteikning	1:1000 /A2
HEITI TEIKNINGAR	Teikn.
Hulduland, Bláskógabyggð	
Einbýlishús með gestastofu	
Afstöðumynd, byggingarlýsing	DAGS
	08.06.2022
verknr. 2110	Teikn. nr A-10-01
	UTGÁFA

SKÝRINGAR

- SL SLÖKKVITÆKI
- RS REYKSKYNJARI
- HS HITASKYNJARI
- LR LOFTRÆSING
- BO BJÖRGUNAROP
- GN GÖLFNIDURFALL
- ÞN ÞAKNIDURFALL
- WC SALERNI
- ÚTGANGUR

ÖLL MÁL Á TEIKNINGU ERU Í M OG MM.

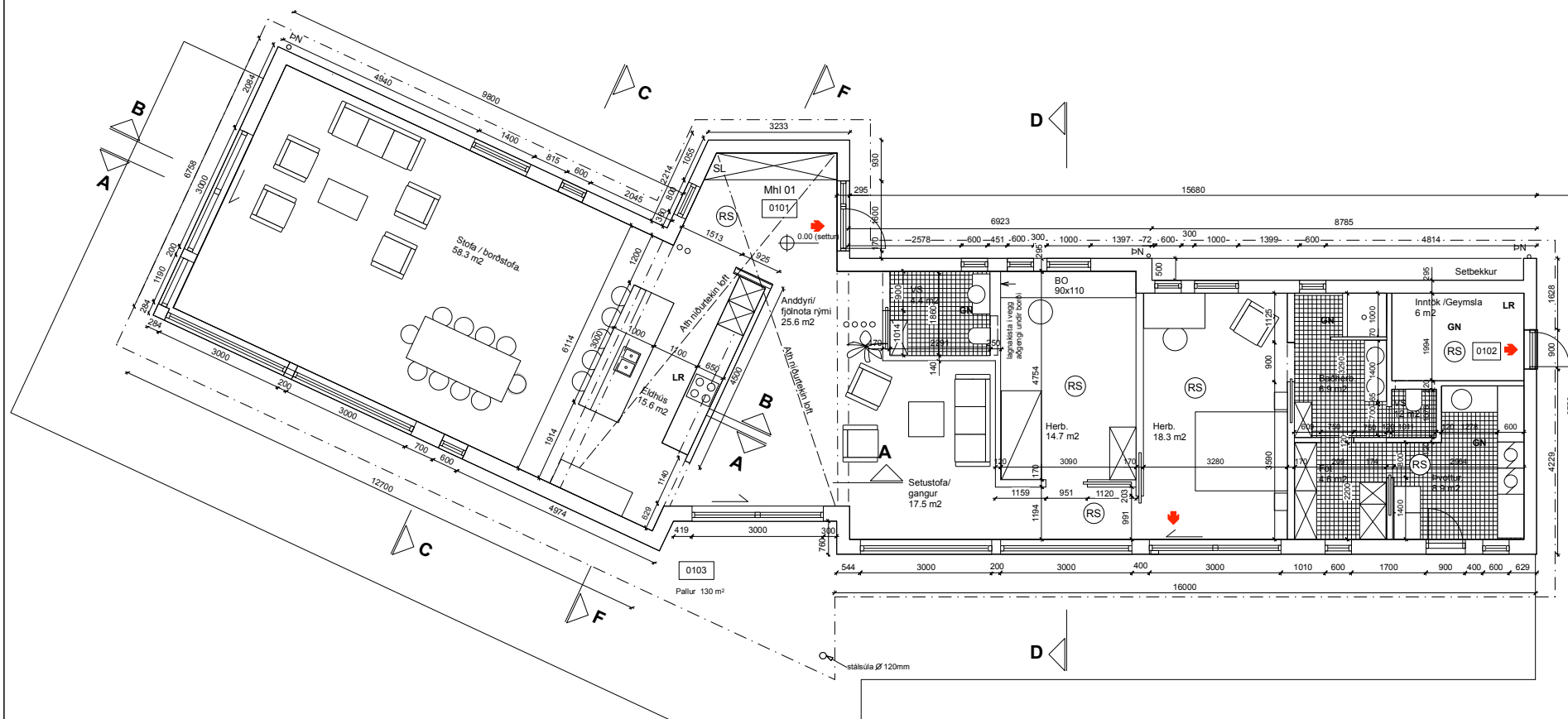
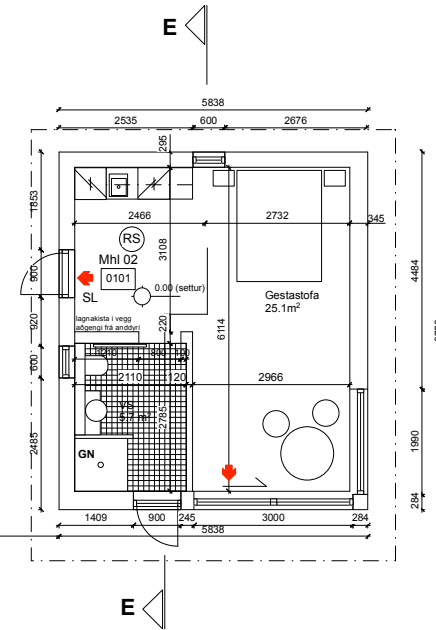

GRUNNMYND

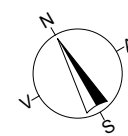

ÚTGÁFA	Í TEIKNAD	Í SAMÞYKKT	Í DAGS
BREYTINGAR			

Áritun aðalhönnuðar:

Steinnun Guðmundsdóttir Arkitekt F.A.Í. Kt. 060564-3619

Steinselja ehf - Arkitektúr - Skipulag - Hönnun  
Laugavegi 92 105 Reykjavík s. 699 1332  
steina.gudmundsdottir@gmail.com

TEGUND TEIKNINGAR	MKV
Aðalteikning	1:100 /A2
HEITI TEIKNINGAR	Teikn.
Hulduland , Bláskógabyggð	DAGS
Einbýlishús með gestastofu	07.06.2022
Grunnmynd	ÚTGÁFA
verknr. 2021	Teikn. nr A-10-02

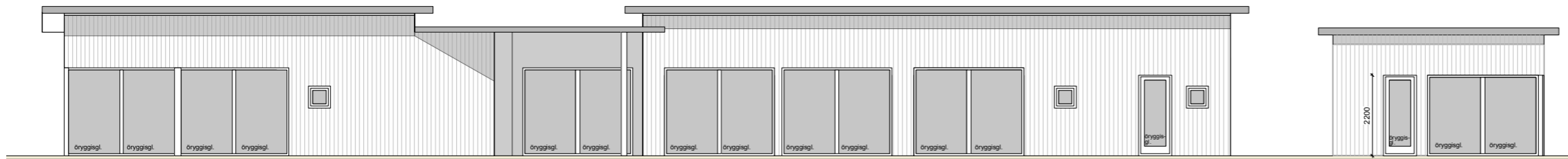

ÚTLIT Í SUÐUR

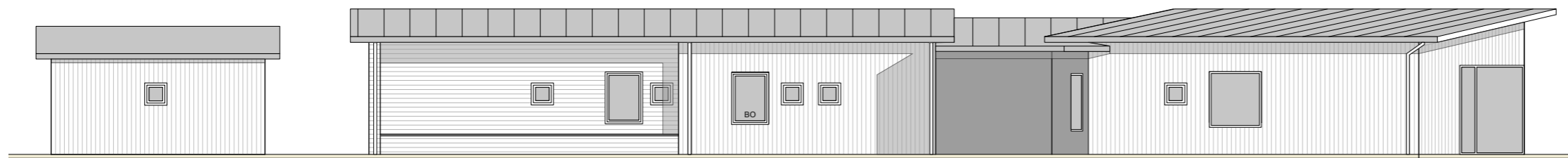

ÚTLIT Í NORÐUR

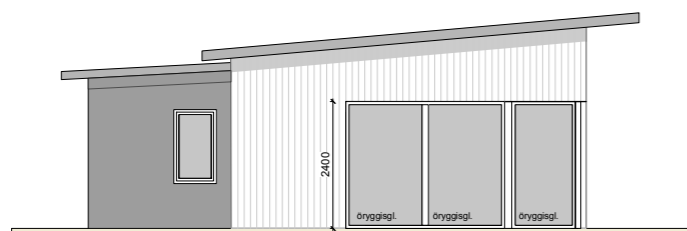

ÚTLIT Í VESTUR

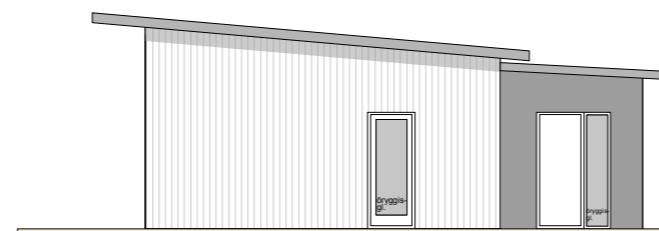

ÚTLIT Í AUSTUR

GESTASTOFA

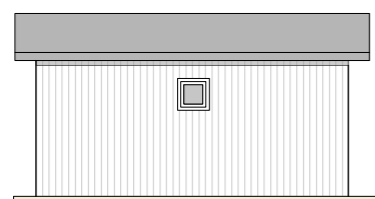

ÚTLIT Í NORÐUR

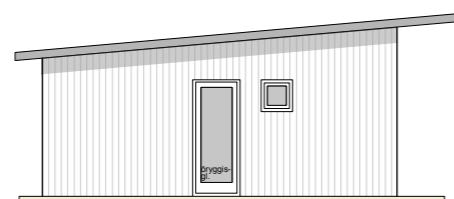

ÚTLIT Í VESTUR

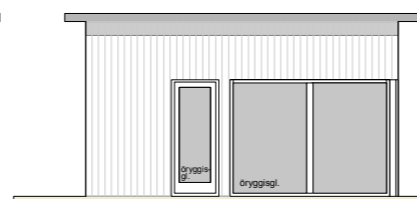

ÚTLIT Í SUÐUR

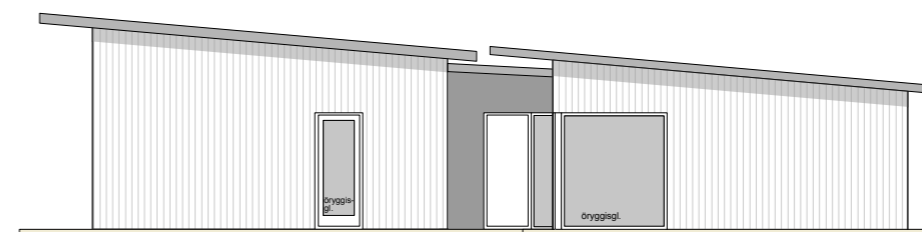

ÚTLIT Í AUSTUR

ÚTGÁFA	Í TEIKNAD	Í SAMÞYKKT	Í DAGS
BREYTINGAR			

Áritun aðalhönnuðar:

Steinunn Guðmundsdóttir Arkitekt F.A.Í. Kl. 060564-3619

Steinselja ehf - Arkitektúr - Skipulag - Hönnun  
Laugarnesvegi 92 105 Reykjavík s. 699 1332  
steina.gudmundsdottir@gmail.com

TEGUND TEIKNINGAR	MKV
Aðalleikning	1:100 /A2
HEITI TEIKNINGAR	Teikn.
Hulduland , Bláskógabyggð	DAGS
Einbýlishús með gestastofu	07.06.2022
Útlit	ÚTGÁFA
verknr. 2021	Teikn. nr A-10-03

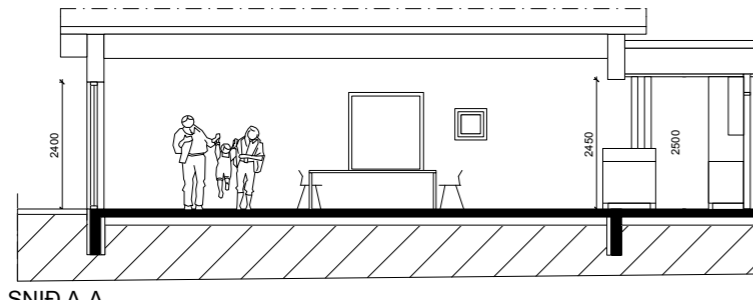

SNID A-A

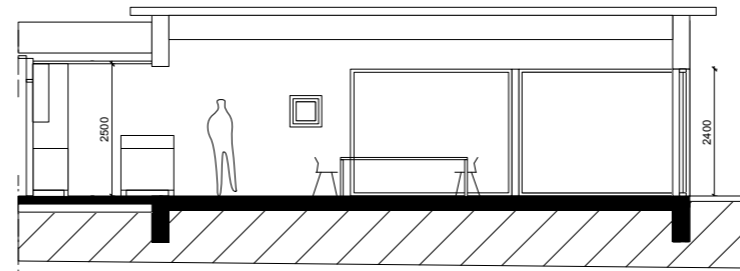

SNID B-B

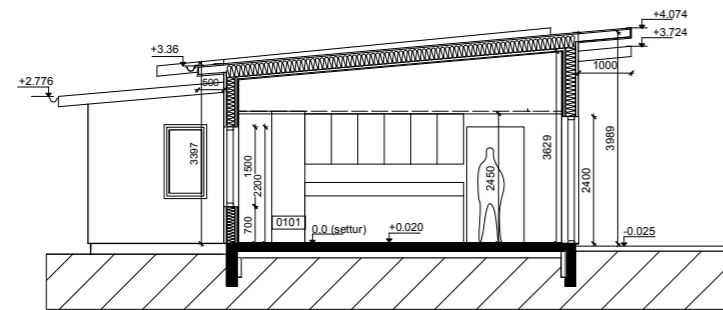

SNID C-C

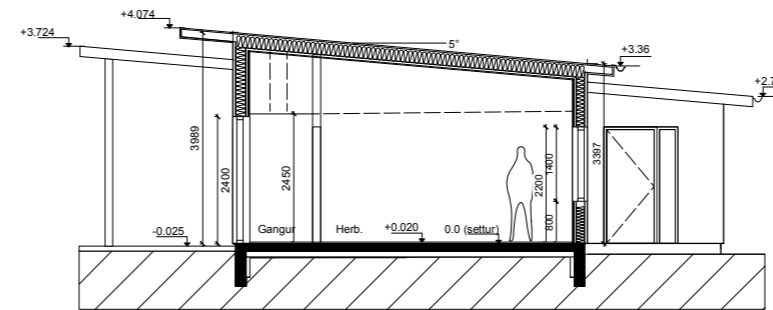

SNID D-D

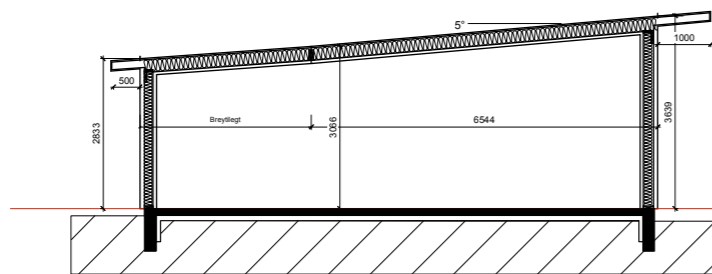

SNID F-F  
(skýringarsnið v. rúmmálsútreikn.)

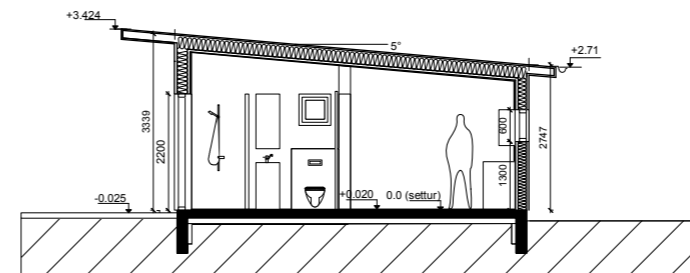

SNID E-E  
Gestastofa

ÚTGÁFA	I TEIKNAD	I SAMBÝKKT	I DAGS
BREYTINGAR			

Áritun aðalhönnuðar:  
Steinninn Guðmundsdóttir Arkitekt F.A.Í. Kl. 060564-3619

Steinselja ehf - Arkitektúr - Skipulag - Hönnun  
Laugarnesvegi 92 105 Reykjavík s. 699 1332  
steina.gudmundsdottir@gmail.com

TEGUND TEIKNINGAR	MKV
Aðalteikning	1:100 /A2
HEITI TEIKNINGAR	Teikn.
Hulduland , Bláskógabyggð	DAGS
Einbýlishús með gestastofu	07.06.2022
Snið	ÚTGÁFA
verknr. 2021	Teikn. nr A-10-04

Skráningartafa:		Hulduland 2, Bláskógabyggð																
Landeignanúmer:		180194																
Matshlutanúmer:		01																
Uppskipting og lýsing		Stærðir																
D0	D1	D2	D3	D4	D5	D5M	D6	D7	D8	D9	D10a	D10b	D11	D12	D13	D14	D15	
Lokun	Rými hæð-röð	Notkun texti	Höfuð-flokkun	Eignar-hald	Botnflötur m²	Milliflötur m²	Stigur m²	Op m²	Brúttóflötur m²	Brúttóflötur sh < 1,8	Salarhæð min	Salarhæð max	Brúttó rúmmál m³	Nettóflötur m²	Birt flatarmál m²	Reiknitata skiptarúmmáls	Skiptarúmmál m³	
<b>Matshluti</b>					213,9	0,0	0,0	0,0	213,9	0,0			814,3	181,8	213,9		656,058	
<b>Botn</b>					213,9	0,0	0,0	0,0	213,9	0,0			771,5	181,8	213,9			
A	0101	<b>1. Hæð</b>	N	0101	206,0				206,0		2,80	4,00	743,3	175,8	206,0	3,61	634,638	
A	0102	<b>Tengirými</b>	N	0101	7,9				7,9		3,40	3,65	28,2	6,0	7,9	3,57	21,420	
C	0103	<b>Pallur</b>	U	0101	130,0				130,0									
<b>Athugasemdir</b>																		
<b>Sameignir sumra</b>																		
	Eignar-hald	Notkun texti	Y-eignarhald	Notkun texti	Reikni-regla	Eignarhlutur												
Skiptarúmmál																		
	Eignar-hald	Notkun texti	Birt flatarmál m²	Séreign m² án sameignar	Séreign og sameign m²													
	0101	<b>Sumarhús</b>	213,9	656,058	656,058													
		<b>Alls</b>	<b>213,9</b>	<b>656,058</b>	<b>656,058</b>													
<b>Botnplata</b>																		
<b>Hjúpflötir</b>																		
	Löð m²	Botnplata m²	Botnplata m²	Útveggir m²	þar af: Glugga- og dyrap m²	þak m²	þar af: þakluggar og þakop m²	Efsti hæðarkóti	Ummál ofanjarðar									
<b>Matshluti</b>		42,8	213,9	292,7	69,1	174,8												
<b>Yfirlit</b>																		
A rými			213,9				213,9		771,5	181,8							213,9	
Svarir A lokun																		
B rými																		
C rými			130,0															
Fylgirými (F)																		
Afgangsrými (V)																		
Botnplata									42,8									
Samtals:			<b>343,9</b>	<b>0,0</b>	<b>0,0</b>	<b>213,9</b>	<b>0,0</b>	<b>814,3</b>	<b>181,8</b>	<b>213,9</b>								
Flatarmál nýtingarhlutfalls er A rými + B rými, undanskilið er brúttóflatarmál rýma með salarhæð lægri en 1,8 m, samkvæmt skipulagsreglugerð 2013 (breyting var gerð 2016). Notkun rýma hefur ekki áhrif á útreikning nýtingarhlutfalls.																		
Flatarmál til útreiknings nýtingarhlutfalls																		
			213,9	36.000,0	0,01													

Skráningartafa:		Hulduland 2, Bláskógabyggð																
Landeignanúmer:		180194																
Matshlutanúmer:		02																
Uppskipting og lýsing		Stærðir																
D0	D1	D2	D3	D4	D5	D5M	D6	D7	D8	D9	D10a	D10b	D11	D12	D13	D14	D15	
Lokun	Rými hæð-röð	Notkun texti	Höfuð-flokkun	Eignar-hald	Botnflötur m²	Milliflötur m²	Stigur m²	Op m²	Brúttóflötur m²	Brúttóflötur sh < 1,8	Salarhæð min	Salarhæð max	Brúttó rúmmál m³	Nettóflötur m²	Birt flatarmál m²	Reiknitata skiptarúmmáls	Skiptarúmmál m³	
<b>Matshluti</b>					39,5	0,0	0,0	0,0	39,5	0,0			127,9	31,0	39,5		94,240	
<b>Botn</b>					39,5	0,0	0,0	0,0	39,5	0,0			7,9					
A	0101	<b>1. Hæð</b>	N	0101	39,5				39,5	0,0	2,20	3,30	120,0	31,0	39,5	3,04	94,240	
		<b>Gestahús</b>			39,5				39,5				120,0	31,0	39,5			
<b>Athugasemdir</b>																		
<b>Sameignir sumra</b>																		
	Eignar-hald	Notkun texti	Y-eignarhald	Notkun texti	Reikni-regla	Eignarhlutur												
Skiptarúmmál																		
	Eignar-hald	Notkun texti	Birt flatarmál m²	Séreign m² án sameignar	Séreign og sameign m²													
	0101	<b>Gestahús</b>	39,5	94,240	94,240													
		<b>Alls</b>	<b>39,5</b>	<b>94,240</b>	<b>94,240</b>													
<b>Botnplata</b>																		
<b>Hjúpflötir</b>																		
	Löð m²	Botnplata m²	Botnplata m²	Útveggir m²	þar af: Glugga- og dyrap m²	þak m²	þar af: þakluggar og þakop m²	Efsti hæðarkóti	Ummál ofanjarðar									
<b>Matshluti</b>		7,9	39,5	82,6	15,6	40,0												
<b>Yfirlit</b>																		
A rými			39,5				39,5		120,0	31,0							39,5	
Svarir A lokun																		
B rými																		
C rými																		
Fylgirými (F)																		
Afgangsrými (V)																		
Botnplata									7,9									
Samtals:			<b>39,5</b>	<b>0,0</b>	<b>0,0</b>	<b>39,5</b>	<b>0,0</b>	<b>127,9</b>	<b>31,0</b>	<b>39,5</b>								
Flatarmál nýtingarhlutfalls er A rými + B rými, undanskilið er brúttóflatarmál rýma með salarhæð lægri en 1,8 m, samkvæmt skipulagsreglugerð 2013 (breyting var gerð 2016). Notkun rýma hefur ekki áhrif á útreikning nýtingarhlutfalls.																		
Flatarmál til útreiknings nýtingarhlutfalls																		
			39,5	36.000,0	0,00													

ÚTGÁFA I TEIKNAD I SAMBYKKT I DAGS  
BREYTINGAR

Áritun aðalhönnuðar:  
Steinninn Guðmundsdóttir Arkitekt F.A.Í. Kt. 060564-3619

Steinselja ehf - Arkitektúr - Skipulag - Hönnun  
Laugarnesvegi 92 105 Reykjavík s. 699 1332  
steina.gudmundsdottir@gmail.com

TEGUND TEIKNINGAR  
Aðalleikning  
HEITI TEIKNINGAR  
Hulduland, Bláskógabyggð  
Einbýlishús með gestastofu  
Skráningartölur f. mhl 01 og mhl 02  
verknr. 2021 | Teikn. nr. A-10-05

MKV  
Teikn.  
DAGS  
08.06.2022  
ÚTGÁFA