

- SKÝRINGAR
  - BS BRUNASLANGA
  - SL SLOKKVITÆKI
  - RS REYKSKYNJARI
  - LR LOFTRESING
  - BO BJÖRGUNAROP
  - GN GÖLFNIDURFALL
  - FN ÞAKNIDURFALL
  - VS SÁLERNI
  - ÚTGANGUR
- ÖLL MÁL Á TEIKNINGU ERU Í m og mm

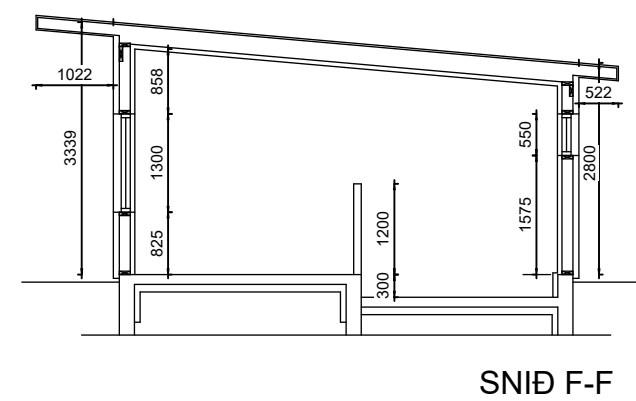
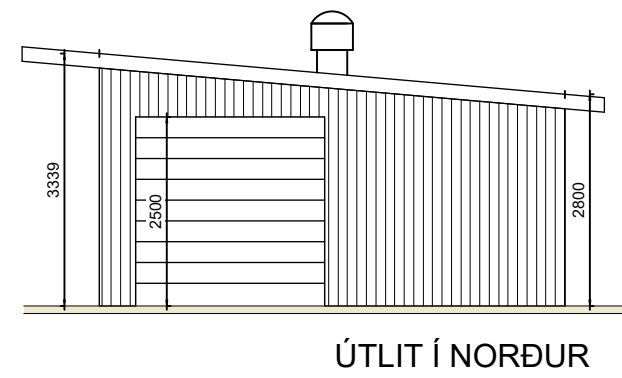
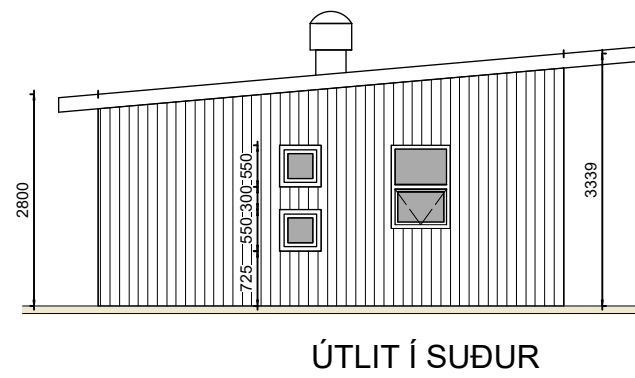
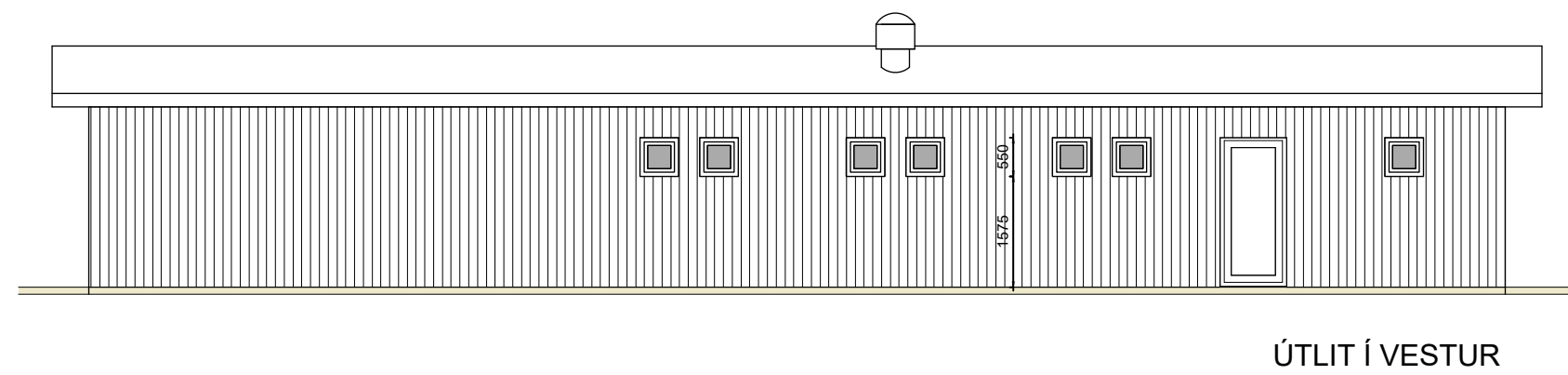
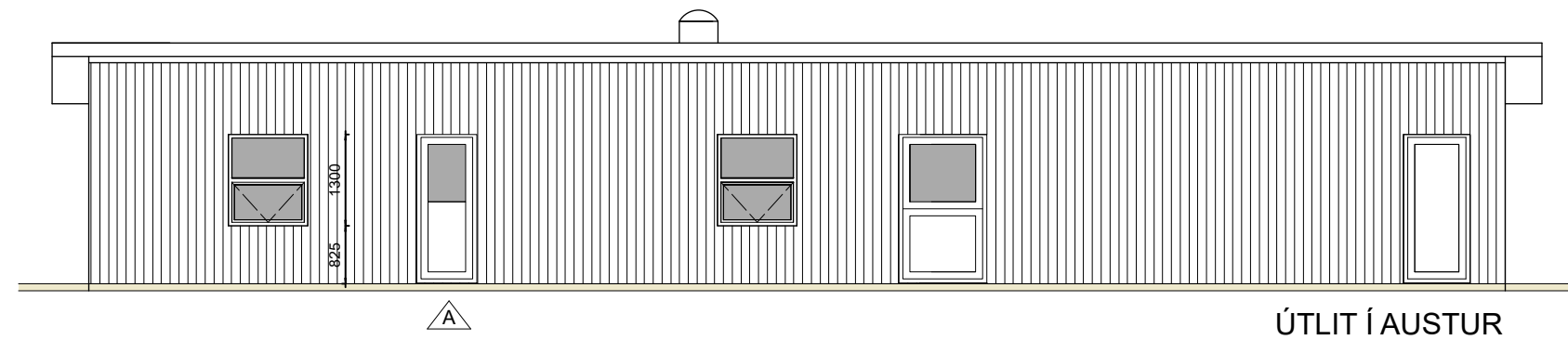
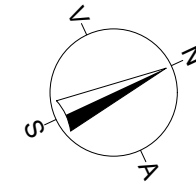

A SG SG 18.03.2024

Breytingar í samræmi við ath.semdir lokaúttektar.

ÚTGÁFA	TEIKNAD	SAMÞYKKT	DAGS
BREYTINGAR			

Áritun aðalhönnuðar:

Steinunn Guðmundsdóttir Arkitekt F.A.Í. Kt. 060564-3619

Steinselja ehf - Arkitektúr - Skipulag - Hönnun  
Laugarnesvegi 92 105 Reykjavík s. 699 1332  
steina.gudmundsdottir@gmail.com

TEGUND TEIKNINGAR	MKV
Aðalteikning	1:100/A2
HEITI TEIKNINGAR	Teikn.
Hulduland, Bláskógabyggð	SG
Útihús á Byggingarreit B2	DAGS
Grunnmynd, útlit, snið	18.09.2022

verknr. 2110 Teikn. nr A-10-02 ÚTGÁFA A

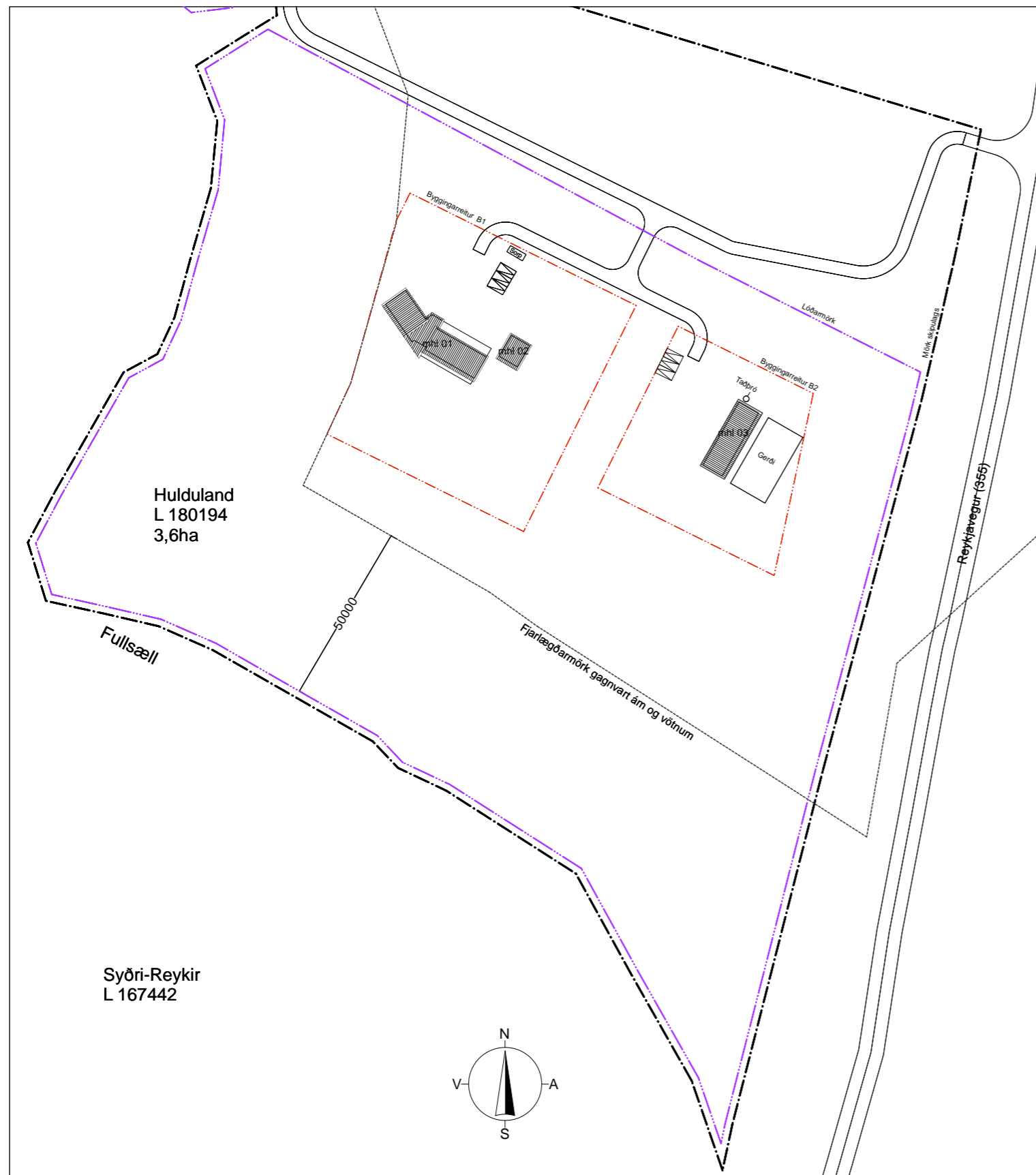

AFSTÖÐUMYND 1:1000

**BYGGINGARLÝSING**

Hulduland, Bláskógabyggð  
 Staðgreinir 8721-1-33-000001  
 Landnúmer L180194

Stærðir og kennitölur fyrir hús og lóð:

Mhl 03. útihús Brúttóflatarmál: 124.1 m<sup>2</sup>  
 Nettóflatarmál: 106.1 m<sup>2</sup>  
 Brúttórúmmál: 422.0 m<sup>3</sup>

Lóð er alls 36.000 m<sup>2</sup>  
 Nýting á lóð er 0.0

Húsið er útihús (hesthús) á byggingarreit B2 í samræmi við gildandi deiliskipulag. Hús er byggt á staðnum úr timbri. Húsið er á einni hæð. Húsið er í notkunarflokki 1. Húsið er ekki hannað samkvæmt algildri hönnun.

Húsið er byggt á staðnum, úr timbri og með hefðbundnum sperrum í þaki.

**Botnplata** er steypt og hvílir á sökklum. Undir steyptri gólfplötu er einangrað með 100mm frauðplasteinangrun.

**Útveggir** eru úr 45x145 timbri klæddir að utan með 9 mm krossviði, þar utan á kemur 21 mm lóðrétt loftunargrind, lárétt 28 mm grind og að lokum er klætt með lóðrétri viðarklæðningu (Lerki). Grind í útvegg er einangruð með 150 mm steinull. Að innan kemur rakavarnarlag (bolplast), 45mm rafmagnsgrind og 12 mm rakapólnar spónarplötur.

**Þak** er með hefðbundnum sperrum (45x245mm), einangrað með 220mm þakull með vindpappa. Undir einangrun er rakavarnarlag (bolplast), þá 45mm lagnagrind og að lokum loftklæðning með rakapólnum spónarplötum. Ofan á sperrur er heilklætt með 25x150 mm borðaklæðningu og þar ofan á kemur tvöfalt ábrætt pappalag. Fyrir loftun þaks, skal loftunarpinn og út úr hverju sperrubili vera minnst 1.000 mm<sup>2</sup> fyrir hvern m<sup>2</sup> þakflatar, 40mm loftunarrör eða rauf með skordýranei. Þakkantur er viðarklæddur, þakrennur eru utanáliggjandi g niðurföll koma utan á útveggjaklæðningu.

**Gluggar og útihurðir** eru timbur með tvöföldu argonfylltu gleri, U-gildi 1.3. Í hús komi reykskynjarar, slökkvitæki (6kg dufttæki), lyfjaskápur og eldvarnarteppi í eldhús. Húsið er almennt loftræst um opnanleg fög, en vélræn loftræsing kemur fyrir miðju húss. Upphitun er með heitu vatni, gólfhitakerfi. Hitastig neysl vatns við töppunarstað skal ekki vera hærra en 60°C. Frárænnislagnir eru pvc plaströr, sem enda í rotþró sem staðsett er innan lóðar. Neysl vatnslagnir eru rör í rör lagnir að hreinlætistækjum. Farið skal eftir stöðlum og fyrirmælum Orkuveitu varðandi inntök o.fl. er við á. Greinitafla rafmagns er innanhúss. Rafmagnsmælir skal settur inn í samráði við Rarik. Lýsing utanhúss verður lágstemmd og kemur ekki til með að valda óþarfa ljósmengun.

**Léttir innveggir** eru byggðir úr timbur- eða blikkgrindum einangraðir með steinull og klæddir með gífsplötum (eldvarnarveggir) eða rakapólnum spónarplötum. Allt byggingarefni skal uppfylla kröfur byggingareglugerðar 112/2012, staðla og lög um mannvirki nr. 160/2010. Bílastæði eru staðsett innan lóðar. Teikningar eru yfirfarnar af burðarvirkishönnuði.

Farið verður eftir reglugerð nr. 910/2014 um aðbúnað hrossa.

Sorpi skal skila skv. reglum sveitarfélagsins.  
 Bílastæði á lóð eru 3.  
 Hús er sett út í samráði við byggingarfulltrúa.

SJÁ EINNIG TEIKNINGU NR. A 10-02 og A 10-03

Byggingarlýsingu bætt á teikn.

A	SG	SG	18.09.2022
UTGÁFA	I TEIKNAD	I SAMBYKKT	I DAGS
BREYTINGAR			

Áritun aðalhönnuðar:

Steinn Gunnmundsdóttir Arkitekt F.A.Í. Kt. 060564-3619

Steinselja ehf - Arkitektúr - Skipulag - Hönnun  
 Laugarnesvegi 92 105 Reykjavík s. 699 1332  
 steina.gunmundsdottir@gmail.com

TEGUND TEIKNINGAR	MKV
Aðalteikning	1:1000 /A2
HEITI TEIKNINGAR	Teikn.
Hulduland, Bláskógabyggð	
Útihús á Byggingarreit B2	
Afstöðumynd, byggingarlýsing	DAGS
	08.06.2022
verknr. 2110	Teikn. nr A-10-01
	UTGÁFA
	A