

Sneiðing. A - A 1 : 100

SKÝRINGAR.: vegna viðbygginga.

Núverandi hús var byggt upp sem hefðbundið timburhús, 2000. Núverandi viðbygging er byggð upp sem hefðbundin timburhús og klædd með standandi timburklæðningu, eins og upprunalega húsið var klætt með.

Björgunnarop útúr svefnherbergjum eru með ljósopi 65 x 130 cm.

Allir reyfskynjarar í húsinu skulu vera samtengdir.

Í rennihurð útúr borðstofu, skal vera hert Öryggisgler.

Upprunalega húsið var = 117,3 m² Viðbygging. = 105,5 m²
Samtals verður húsið. = 222,7 m²

- R.s. Reyfskynjarar.
- H.S. Handslökkvitæki.

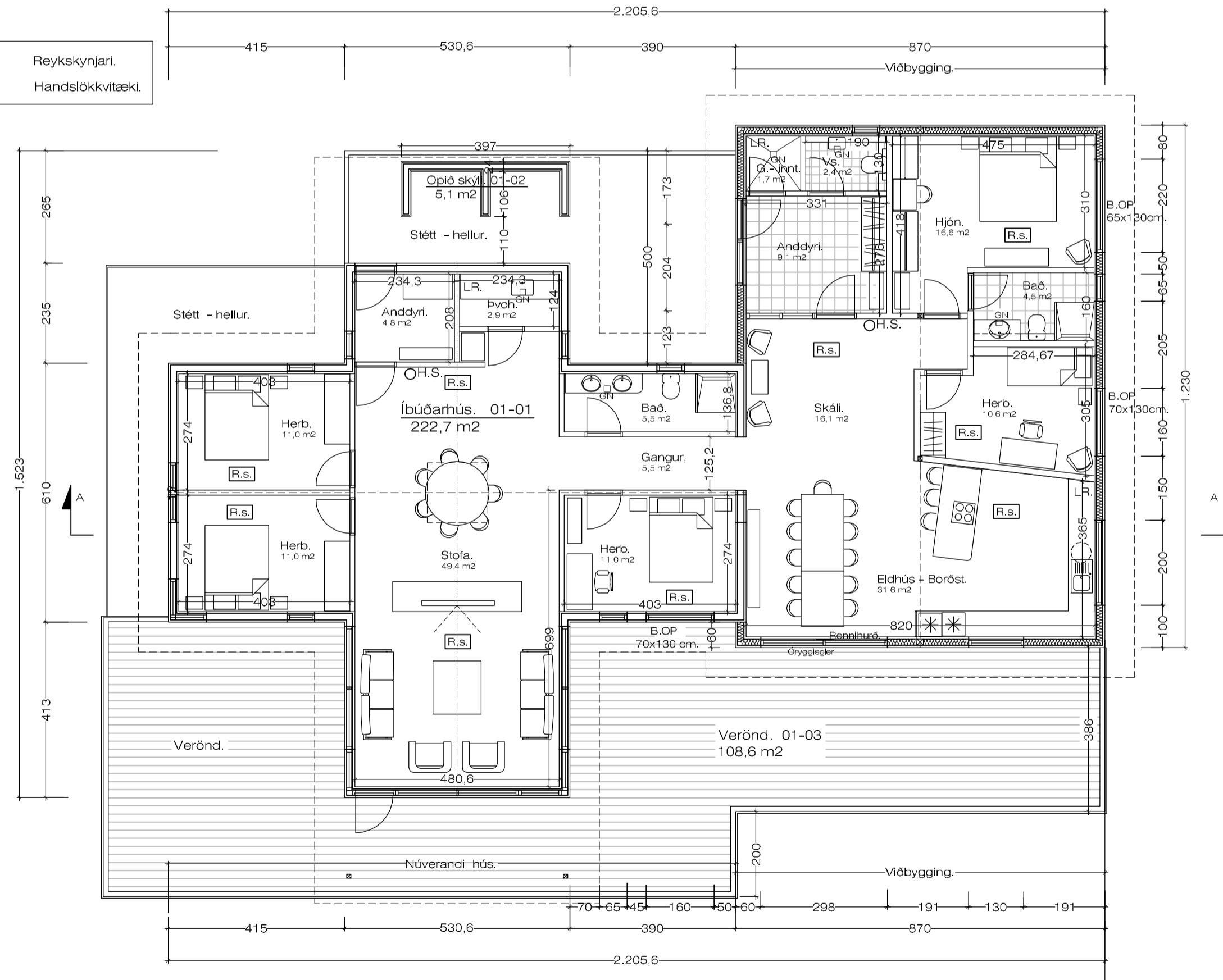

BYGGINGARLÝSING:

Viðbyggingin er byggð upp sem hefðbundið timburhús, með léttbyggðu hefðbundnu þaki.

GÓLF:

Steypt gólfplata og sökkjar er í húsinu. Einangra skal 60 cm. niður á alla sökkla og undirgólflötu, m. 75 mm. Frauðplast. Sjá sökkla nánar á teikningu verkfræðings.

ÚTVEGGIR:

Útveggir hússins eru byggðir upp sem hefðbundið timburhús, einangrað með 150 mm. steinull og klæddar að utanverðu með, timburklæðningu, samskonar og eldri hluti hússins.

ÞAK:

Þaklo er byggt upp með bitasperrum, klætt á hefðbundinn hátt klætt með bárustáli. Þak verður einangrað með 200 mm steinull.

KLÆDNING:

Allar klæðningar í húsinu skulu að minnsta kosti vera í flokki II.

GLUGGAR:

Glugga skal smíða úr gagnvarlnni furu. Gler skal vera tvöfalt k-gler.

EINANGRUNARGILDI:

Gólf að útlotti	0,2 W/m ² K
Útveggir, einangrað í grind	0,3 W/m ² K
Gluggar	2,0 W/m ² K
Hurðir	3,0 W/m ² K
Þak	0,2 W/m ² K

Reyfskynjurum og öðrum eldvarnarbúnaði í húsið skal komið fyrir í samræmi við reglugerðir.

Grunnmynd. 1 : 100

Stærð hússins samtals. = 222,7 m²

Stækkun = 105,5 m²

Austurbyggð 11 Laugarási.

Grunnmynd.

VERK. NR. 377
TEIKN. NR. 02

DAGS. 12. - 5. - 2023 MÁL. 1:100
BREYTT.

jon-ark @ islandia.is

JÓN GUÐMUNDSSON ARKITEKT
VINNUSTOFA SUDURLANDSBRAUT 16 REYKJAVÍK

SÍMI 552 5055

KT. 310551
3259

