

GRUNNMYND  
Mkv. 1:200



**SKÝRINGAR:**

Málsetningar á afstöðumynd eru í metrum.  
Aðrar málsetningar eru í mm. Hæðarkótar  
miða við að gólfkóti í aðstöðurými sé  
K:0.00. Raunkóti er ekki þekktur

- NF NIÐURFALL Í GÓLFI
- LR LOFTRÆSTING
- ST SLÖKKVITÆKI
- RS REYKSKYNJARI
- RÝMINGARLEIÐ
- BO BJÖRGUNAROP

HÖNNUÐUR

HÖNNUNARSTJÓRI

LYNGBRAUT 5 L 190167  
BLÁSKÓGABYGGÐ  
GRÓÐURHÚS

SIGURÐUR UNNAR SIGURÐSSON 290772-4279

VERKFRÆÐINGUR

AÐALUPPDRÁTTUR  
GRUNNMYND

HANNAD/TEIKNAD: SUS/VMÁ

DAGS: 01.05.2022

Mkv: 1:200 á A1

TEIKN. NR: **A01**

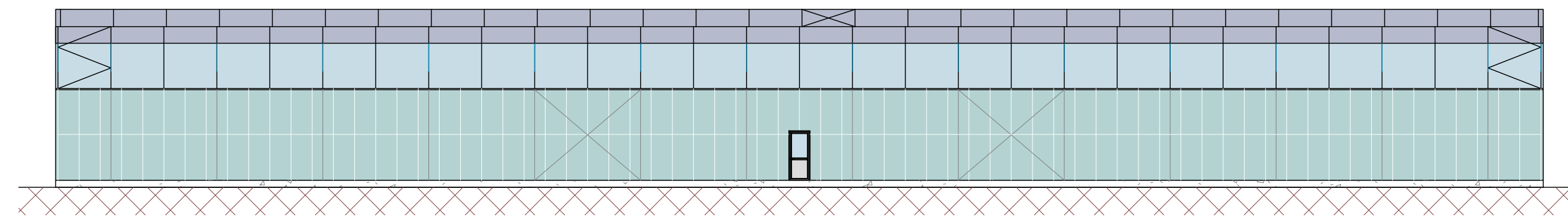

ÚTLIT AUSTUR  
Mkv. 1:100

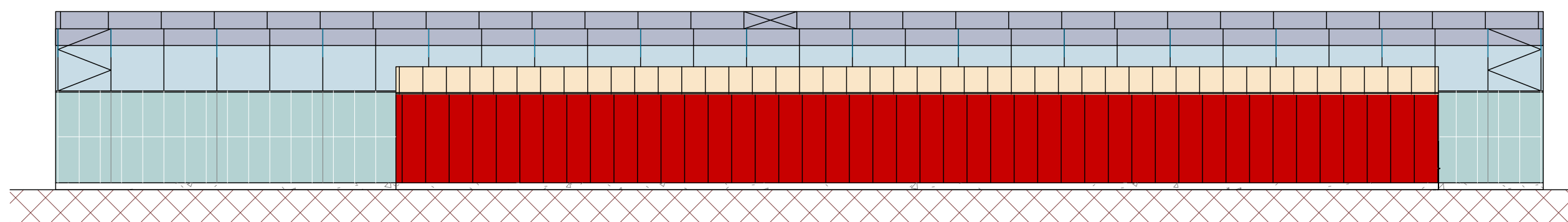

ÚTLIT VESTUR  
Mkv. 1:200

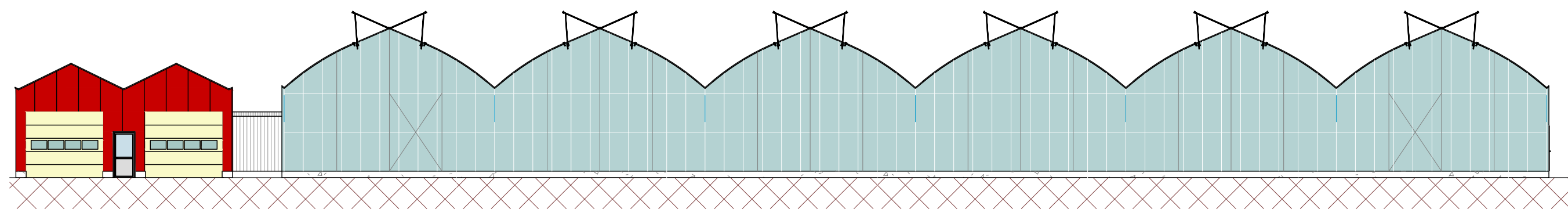

ÚTLIT SUÐUR  
Mkv. 1:200

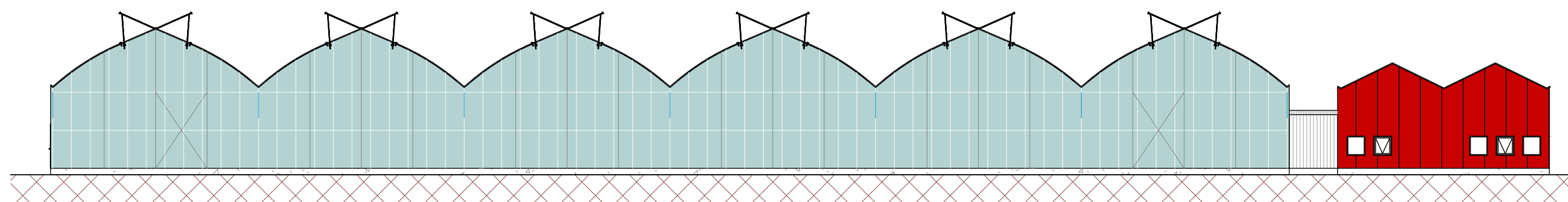

ÚTLIT NORÐUR  
Mkv. 1:200

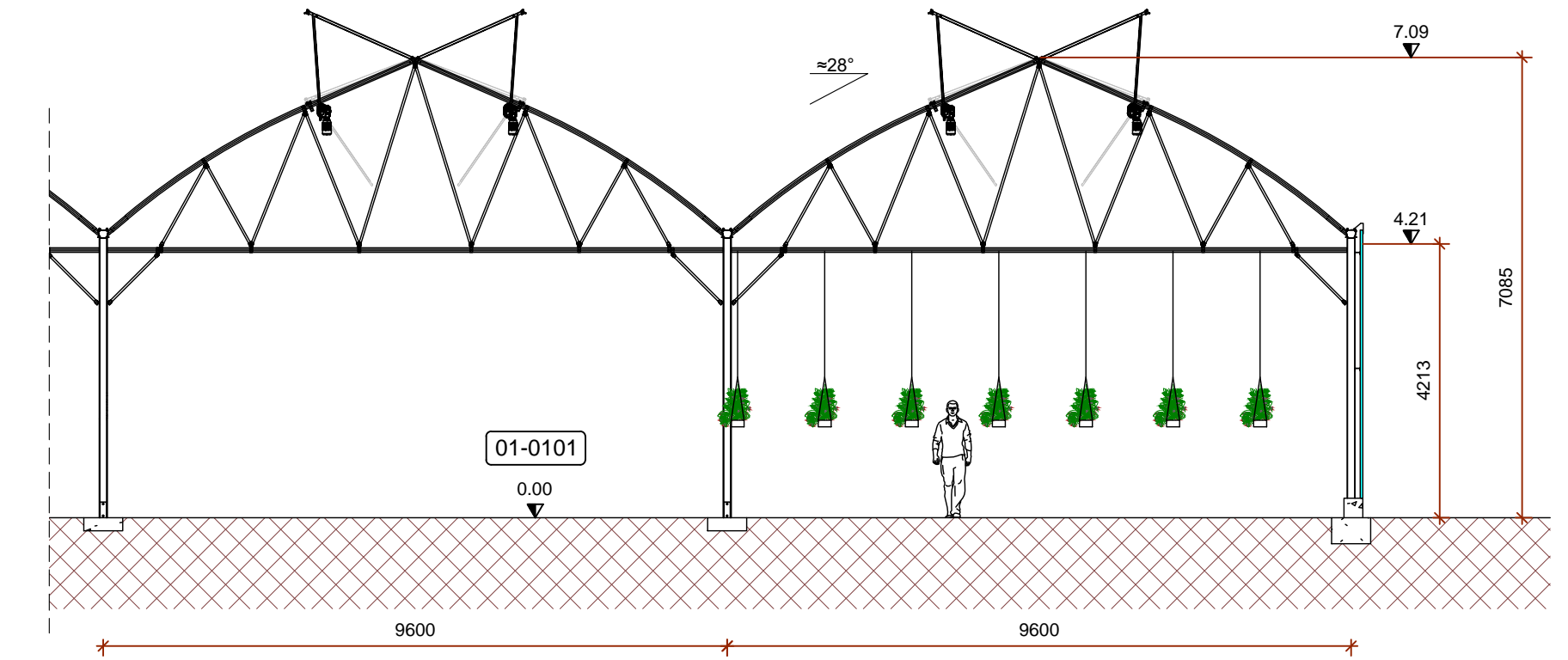

SNID A1  
Mkv. 1:100

HÖNNUÐUR

HÖNNUNARSTJÓRI

LYNGBRAUT 5 L 190167  
BLÁSKÓGABYGGÐ  
VIÐBYGGING VIÐ GRÓÐURHÚS

SIGURÐUR UNNAR SIGURÐSSON 290772-4279 VERKFRÆÐINGUR

AÐALUPPDRÁTTUR  
ÚTLIT OG SNIÐ

HANNAD/TEIKNAD: SUS/VMÁ DAGS: 01.05.2022 Mkv: 1:100 / 1:200 á A1 TEIKN. NR: A02



SKRÁNINGARTAFLA

Skráningartafla: Lyngbraut 5 - Gróðurhús				Skrásetjari: Sigurður Unnar Sigurðsson													
Landeignanúmer: L190167				Kennitala: 290772-4279													
Matshlutanúmer: 01				Dags: 5.5.2022													
Prenta				Útgáfa: 5.00													
Uppskipting og lýsing				Stærðir													
D0	D1	D2	D3	D4	D5	D5M	D6	D7	D8	D9	D10a	D10b	D11	D12	D13	D14	D15
Lokun	Rými hæð-roó	Notkun texti	Höfuð-flokkun	Eignar-hald	Botnflötur m²	Míllflötur m²	Stigar m²	Op m²	Brúttóflötur m²	Brúttóflötur sh < 1,8	Salarhæð min	Salarhæð max	Brúttó rúmmál m³	Nettóflötur m²	Birt flatarmál m²	Reiknitala skiptarúmmáls	Skipta-rúmmál m³
		<b>Matshluti Botn</b>			4,095.8	0.0	0.0	0.0	4,095.8	0.0			22,564.4	4,005.2	4,095.8		22,018.182
	01	<b>1. Hæð</b>			4,095.8	0.0	0.0	0.0	4,095.8	0.0			22,475.8	4,005.2	4,095.8		
A	0101	<b>Gróðurhús</b>	N	0101	3,653.0				3,653.0		4.21	7.09	20,635.6	3,595.0	3,653.0	5.65	20,311.750
A	0102	<b>Aðstöðurymi</b>	N	0101	442.8				442.8		3.00	4.85	1,840.2	410.2	442.8	4.16	1,706.432
				Skiptarúmmál													
				Séreign m³ en sameignar													
				Séreign og sameign m³													
	0101	<b>Gróðurhús</b>			4,095.8	22,018.182	22,018.182										
		<b>Alls</b>			<b>4,095.8</b>	<b>22,018.182</b>	<b>22,018.182</b>										
				Hjúpflötir													
				Par af:													
				Par af:													
				Efsti hæðarkoti													
				Ummál ofanjarðar													
Matshluti	Lóo m²	Botnplata m²	Botnplata m²	Útveggir m²	Glugga- og dyraop m²	Þak m²	Þakgluggar og þakop m²	Efsti hæðarkoti	Ummál ofanjarðar								
	10868	88.6	442.8	1,577.0	23.1	4,638.1	0.0	7.1	350.2								
				Yfirrit													
				D5 Botnflötur m²													
				D5M m íllflötur m²													
				D7 op m²													
				D8 Brúttóflötur m² með V og F													
				D8 Brúttóflötur undir 1,8 m með V og F													
				D11 Brúttórummál m³													
				D12 Nettóflötur m²													
				D13 birt flatarmál m²													
A rými				4,095.8									22,475.8	4,005.2	4,095.8		
Sveir A lokun																	
B rými																	
C rými																	
Fylgirými (F)																	
Afgangsrými (V)													88.6				
Botnplata																	
Samtals:		4,095.8	0.0	0.0	4,095.8	0.0			22,564.4	4,005.2			4,095.8				
Flatarmál nýtingarhlutfalls er A rými + B rými, undanskilið er brúttóflatarmál rýma með salarhæð lægri en 1,8 m, samkvæmt skipulagsreglugerð 2013 (breyting var gerð 2016). Notkun rýma hefur ekki áhrif á útreikning nýtingarhlutfalls.																	
Flatarmál til útreiknings nýtingarhlutfalls				4,095.8	10,868.0	0.38											

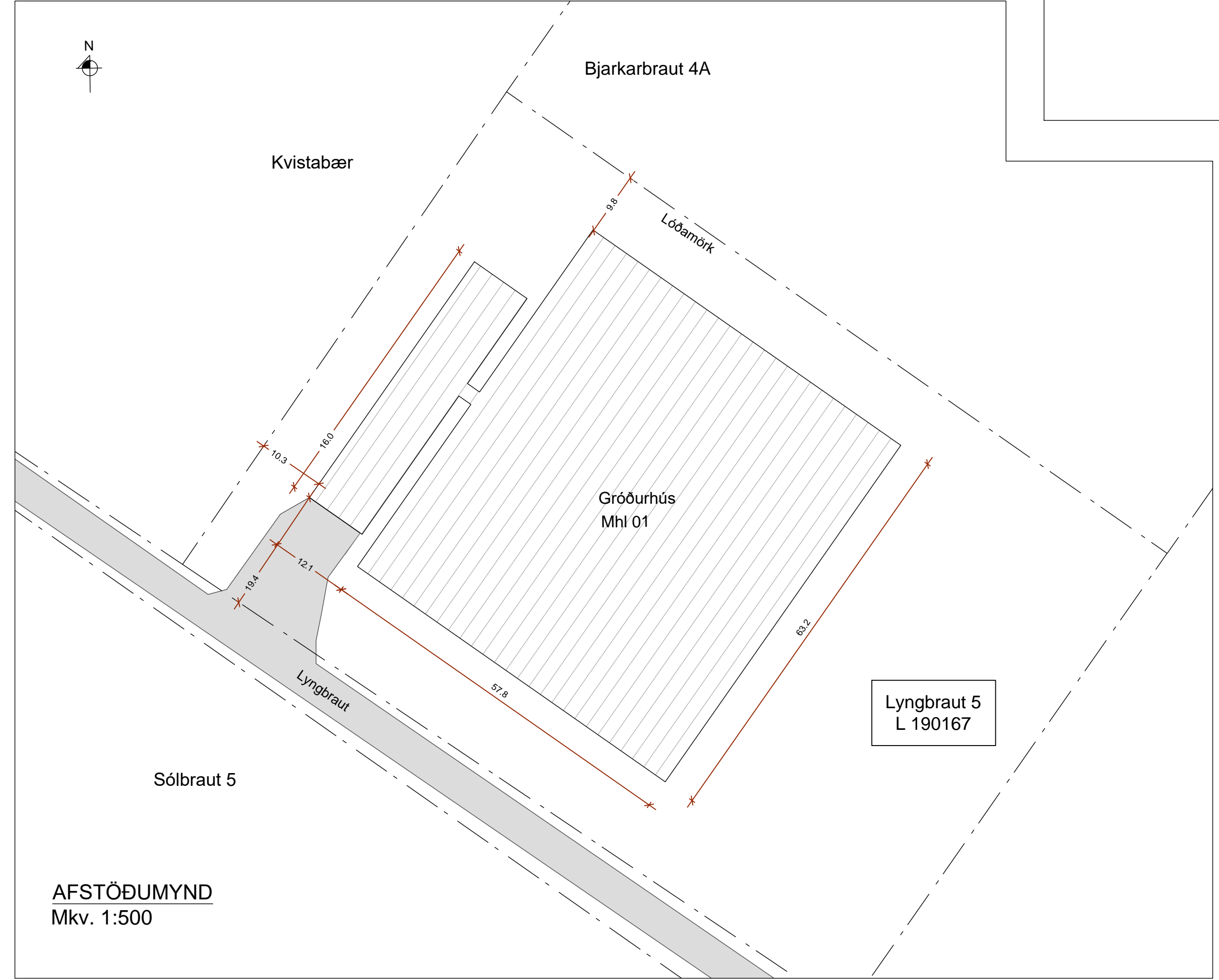

AFSTÖÐUMYND  
Mkv. 1:500

BYGGINGARLÝSING:

Hér er um að ræða gróðurhús við Lyngbraut 5 í Reykholti, Bláskógabyggð. Gróðurhúsið er reist að nýju í breyttri mynd eftir foktjón á eldra húsi.

Aðstaða fyrir starfsfólk, til þökkunar og geymslu tækja í rými vestan við gróðurhús er tengt nýju húsi með tengingangi. Fyrir liggja teikningar aðstöðuhússins sem er óbreytt.

Landeignanúmer L190167  
 Staðgreinir: 8721-2-00040110  
 Fasteignanúmer F2291528  
 Matshluti 01  
 Stærð fyrir breytingu 2592.6 m²  
 Stærð eftir breytingu 4095.8 m²  
 Þar af stærð nýs gróðurhúss 3653.0 m²  
 Stærð lóðar 10868 m²  
 Nýtingarhlutfall 0.38

Í gildi er deiliskipulag fyrir svæðið. Um er að ræða landbúnaðarlóð merkt L2. Heimilt er ásamt öðru að byggja gróðurhús. Nýtingarhlutfall lóðar allt að 0.85.

Fyrir liggja upprunalegir aðaluppdrættir hússins gerðir af Páli Björgvinssyni arkitekt, dagsettur 10.5.2005, samþykktir af byggingarfulltrúa Bláskógabyggðar 7.6.2005. Einnig uppdráttur viðbyggingar við aðstöðurymi, gerðir af Sigurði U. Sigurðssyni, dagsettur 02.02.2022, samþykktir af byggingarfulltrúa.

Undirstöður gróðurhússins verða úr járnbennti steinsteypu. Gólfefni er þjappað malarlag utan gangvegs sen verður steyptur eftir miðju hússins.

Útveggir og þakvirki eru byggð upp úr zínkhúðuðum stálprófilum og gitterbitum, veggir verða klæddir með 16 mm þykku þriggja laga polycarbonat gróðurhúsaplasti. Á þaki verður tveggja laga plastdúks-klæðning. Klæðningar uppfylla brunakröfur B s2 d0, innanhúss ekki lakari en í flokki 2.

Yfirbyggingin er framleidd í Hollandi. Hönnun framleiðanda hefur verið yfirfarin af burðarvirðingahönnuði með tilliti til evrópsku þögnunarstaðlanna og íslenskra þjóðarviðauka.

Hurðar verða úr áli fylltar einangrun.

Gróðurhúsið og aðstöðurymið er eitt brunahólf. Mannvirkið er í notkunarflokki 1, brunaálag er minna en 50 MJ/m² og eldhætta lítil. Úr gróðurhúsinu er tvær flóttaleiðir á gagnstæðum hliðum. Lengd flóttaleiða er innan við 60m. Úr aðstöðuryminu eru tvær leiðir út um hurðar auk björgunaropa í gluggum.

Staðsetning handslökkvitækja og reykskynjara kemur fram á grunnmynd. Flóttaleiðir verða merktar með ljósisogandi merkjum.

Loftræsting er náttúruleg. Hluti þaks er opnanlegur.

Vatnslagnir til vökvunar eru utanálíggjandi. Rafflagnir eru utanálíggjandi. Gróðurhúsið er kynt með hitaveitu.

Sorp er flokkað og afsett skv. fyrrmælum sveitarfélagsins.



KORTMYND (map.is)  
Ekki í kvarða

HÖNNUÐUR

HÖNNUNARSTJÓRI

**LYNGBRAUT 5 L 190167**  
**BLÁSKÓGABYGGÐ**  
**GRÓÐURHÚS**

SIGURÐUR UNNAR SIGURÐSSON 290772-4279 VERKFRÆÐINGUR

AÐALUPPDRATTUR  
 AFSTÖÐUMYND, SKRÁNINGARTAFLA, BYGGINGARLÝSING

HANNAD/TEIKNAD: SUSI/VMA DAGS: 01.05.2022 Mkv: 1:500 á A1 TEIKN. NR: **A03**