

Samþ. 27.01.2004

BYGGINGARFULLTRÚI
BLÁSKÓGABYGGÐAR

Hólmur Einarsson

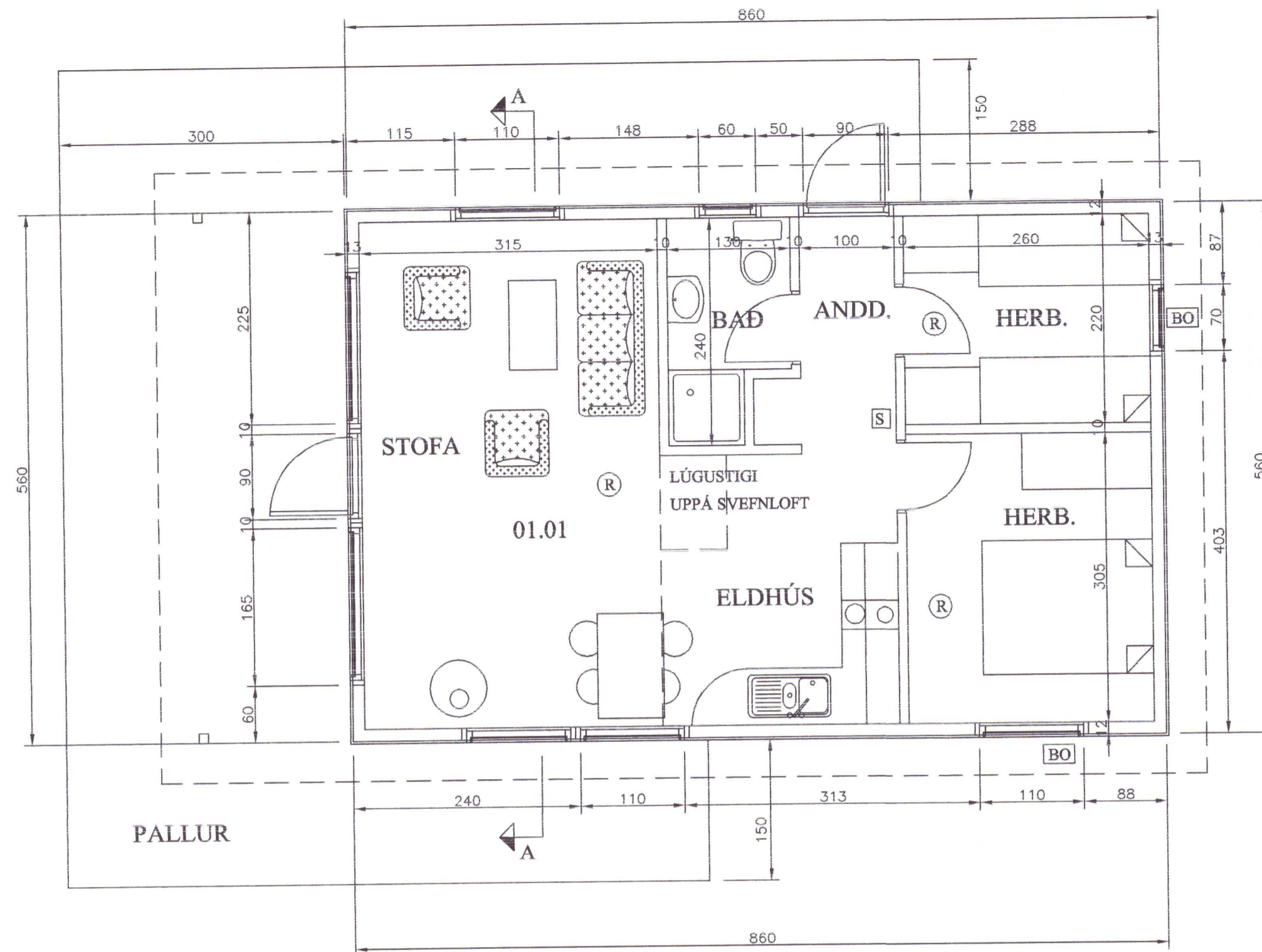

Lýsing sumarhús.

Gólfregarar tvöfaldir 50x200 mm. gólfbitar 50x150 mm. c/c 60 cm. einangrun í gólfi 6" steinull. Gólfklæðning 22 mm. gólfspónaplötur klæddar 12 mm. lökkuðu spónaparketi rakavarnarlag í gólfi 0,20 mm. þolplast. Gólfbitar í palli skulu vera 50x125 c/c 60 cm. og pallaklæðning 35x95 mm. fura gagnvarinn klætt með 4 mm. millibili. Útveggir eru úr timbri grind 50x125 mm. c/c max. 60cm. , klæddir 10 mm. vatnsh. krossvið ysta klæðning loftræst liggjandi 20 mm. vatnsh. klæðning. Gluggar eru smíðaðir úr furu og opnanleg fög úr oregon pine, glerjaðir með tvöföldu gleri, útihurðir eru úr oregon pine með tvöföldu gleri. Einangrun útveggja er 125 mm. steinull, rakavarnarlag 0,20 mm. þolplast klæddir að innan með 12 mm. panil. Þak: Sperrur 50x150 mm. með 70x145 togbandi bornar uppi af útveggjum, ysta klæðning 25x150 mm. þakklæðning, þakpappi og galvaniserað bárujárn. Einangrun þaks 125 mm. steinull, rakavarnarlag 0,20 mm. þolplast, þak klætt að innan með 12 mm. panil. Innveggir grind 35x70 einangrun 2" þilull klæddir 12 mm. panil. Gólfbitar í svefnlofts gólfi 70x145 mm. gólf svefnlofts klætt 22 mm. gólfspónaplötum. Rotþró sé af viðurkenndri gerð, staðsetning og frágangur háð samþykki byggingarfulltrúa. Staðsetning húss á lóð skal vera í samráði við byggingarfulltrúa

Stærðir:

Sumarhús : 48,16 m² 170,49 m³

BO Merkir björgunarop skv. Byggingarreglugerð.

S Merkir slökkvitæki

R Merkir reykskynjari

Sjá nánar uppbyggingu og útfærslur á vinnuteikningum.

Staðsetning á lóð í samráði við byggingarfulltrúa

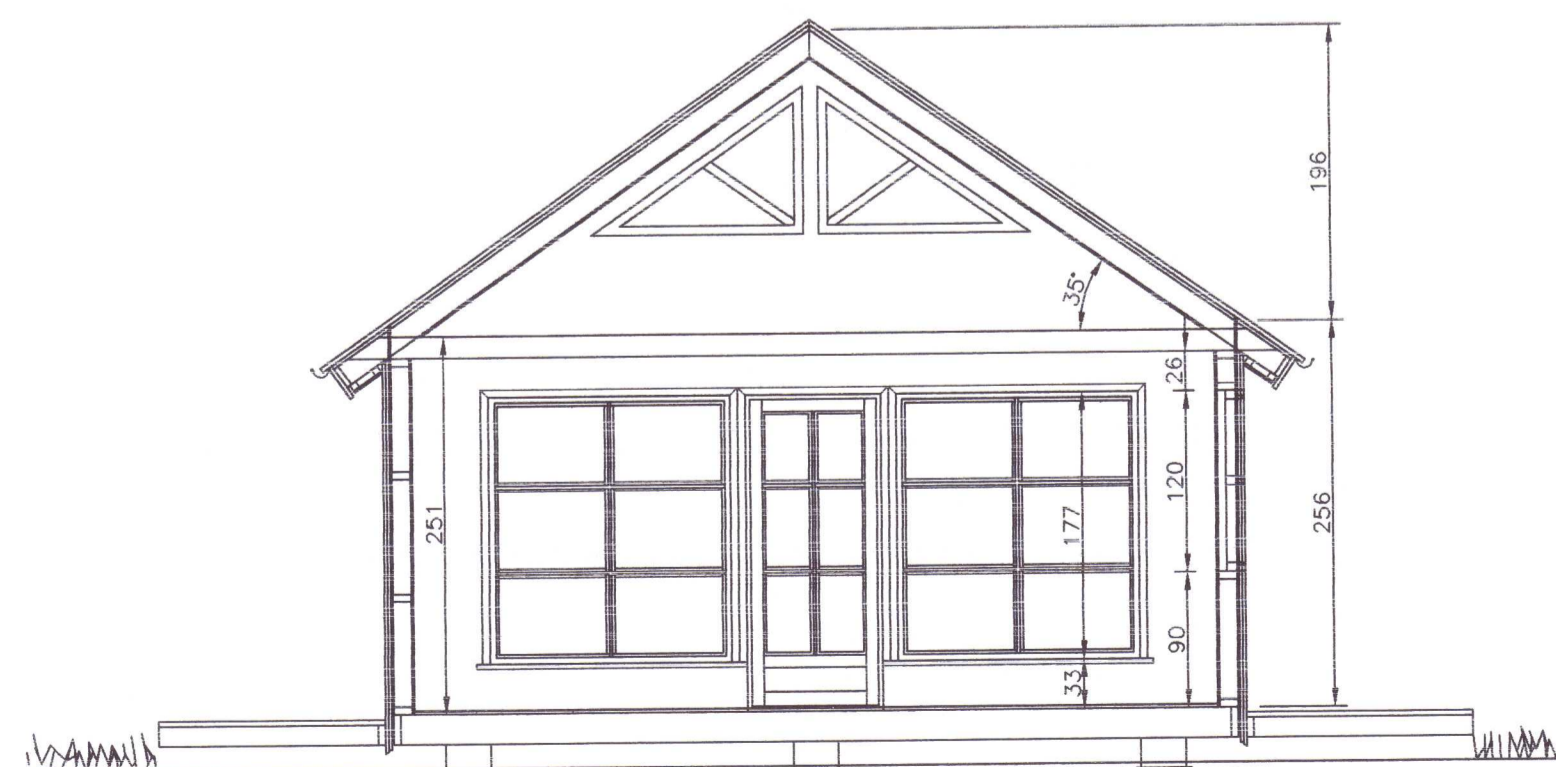

SNID A-A

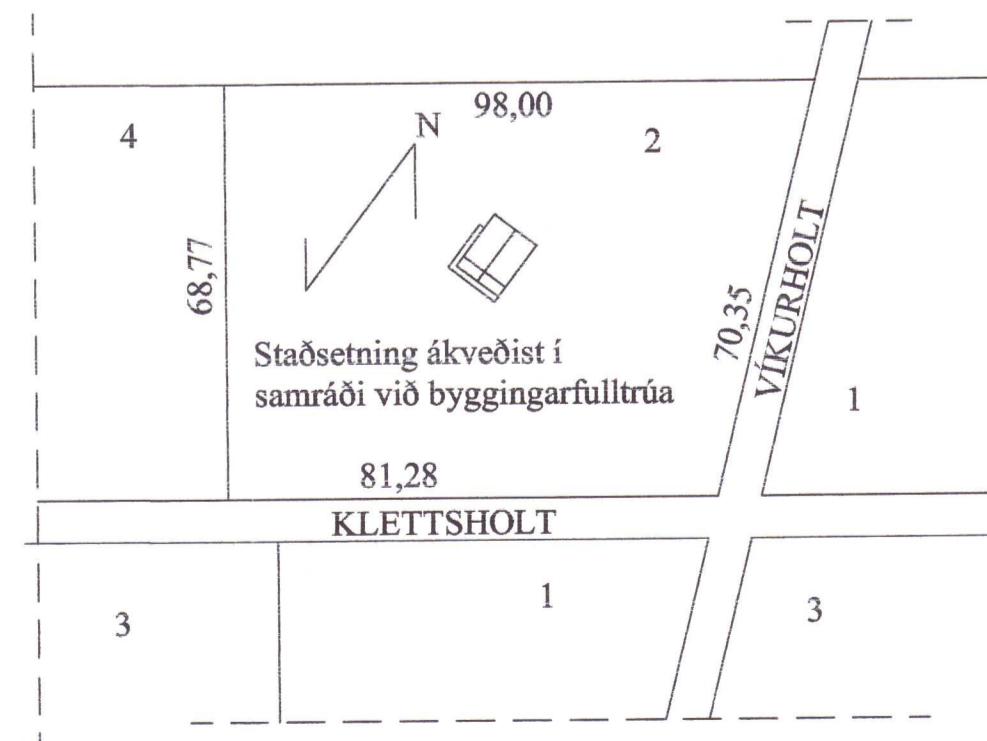

AFSTÖÐUMYND

SUMARHÚS KLETTSHOLT 2 VÍKURHOLTI
Á REYKJAVÖLLUM BISKUPSTUNGNÁHREPPI
GRUNNMYND OG SNIDMYND.
24. NÓV. 2003. MKV. 1 : 50.

Jóhannes Pétursson 010448-3959 S - 567-5107

ABS teiknistofa S - 567-5107

Nr. GR1