

Austurbyggð 19, Laugarási, Bláskógabyggð

Sótt er um leyfi til þess að byggja einbýlishús á einni hæð.

Byggingarlýsing sbr. gátlisti UTU

Lýsing eignarinnar
Byggingin er 4 herbergja einbýlishús á einni hæð fyrir 5 manna fjölskyldu.

Götuheiti og númer
Austurbyggð 19, 806 Selfossi (dreifbýli).

Landnúmer og staðgreinir
Staðgreinir: 8721-1-64110190
Landnúmer: L192593

Byggt á staðnum, flutt á staðinn, einigar
Húsið verður byggt á staðnum.

Grundun byggingar og undirstöður, einangrun
Húsið er grundað á steptum grunn/plötu, á vél þjöppuðum píða. Gólf og sökkjar verður staðsteypt. Innan og utan á sökkja kemur 50 mm plasteinangrun og undir plötu verður einangrað með 100 mm plasteinangrun.

Uppbygg, gólf, útteggja og baks, teg. einangrunar og bykkt
Gólf er staðsteypt, útteggir og þak eru úr timbri. Útteggir eru einangraðir í burðargrind með 145mm steinull, klæddir með vindpappa og timbri - sedrus við. Þak verður einangrað með 220 mm steinullareinangrun og dúklagt og fergt með úthaga þökum. Húsið er klætt með timbri í flokki 2 (sedrus við)

Regnvörn þaka og lágmarkshalli gr. 10.5.4.
Þak er klætt með tvöföldu laga af pappa. Halli að þakniðurföllum verður amk. 1:40 : ~ 1,45° skv. reglugerð. Þakhalli er myndaður með timburlektum sem liggja þvert á þaksperrur.

Varnir gegn rakabættingu gr. 10.5.5
Útteggjaklæðningar eru loftaðar með lámark 25mm loftbili. Tryggja skal að loftunin inn í bilið verði nægjanleg og að meindýr komist ekki bak við klæðninguna. Milli útteggja og steyptrar plötu verður settur pappi. Fyrir einföld minni þök á íbúðarhúsum skal loftað loftbili aldrei vera minna en 25 mm yfir allri einangrun og skal loftunarpinn og út úr hverju loftbili vera minnst 1.000 mm² fyrir hvern m² þakflatar sbr. gr. 10.5.5 í byggingarreglugerð 112/2012. Þak verður loftfræst fyrir ofan einangrun með amk. tveimur 40mm loftunarrörum í hvert sperrubili. Loftunarpinn liggja að loftbili á bakvið klæðningu og að loftrýmum inni í skyggnum. Loftbil fyrir ofan einangrun er að lágmarki 25mm í hverju sperrubili en einnig myndast breytilega hátt loftbil fyrir ofan sperrur vegna lekta sem mynda þakhalla að þakniðurföllum. Ef þarf verður auka loftunartúðum komið fyrir á þaki. Tryggt verður að snjóir nái ekki inn um túður á þaki. Nánari útskýringar á teikningum burðarþóshönnuða. Gluggar og hurðir eru slagregnsprófaðir samkvæmt ÍST EN 1027.

Klæðningar innanhúss - flokkur
Burðarveggir og léttir innveggir eru klæddir með krossvið. Loft- og veggklæðningar innanhúss skulu uppfylla kröfur um klæðningu í flokki 2. Vegg- og loftklæðningar við grillsvæði skulu vera í flokki 1.

Byggingarefni milligólfa og burðarveggja inni
Engin milligólf.
Burðarveggir inni eru úr timbri.

Svignunarflokkur burðarvirkis
Svignunarflokkur burðarvirkis er í flokki A.

Brunakrafa milliveggja og milli mhl. eininga s.s. bílskúrs
— [á ekki við hér] —

Hljóðeinangrun milliveggja
Allir milliveggir eru einangraðir með steinullareinangrun.

Litaval utanhúss
Hús er timburklætt með sedrus og útteggir eru ómeðhöndlaðir. Gluggar eru úr áli eða ál-timbri og útihurðir eru víðarklæddar.

Gerð glugga og hurða. Vísir í gr. 8.2.6
Gluggar og hurðir ýmist úr timbur/áli eða áli, hafa K-gler og gluggar eru slagregnsprófaðir samkvæmt ÍST EN 1027. Gluggar og hurðir eru málaðar dókkum lit.

Öryggisglær í gólfisðum gluggum, glerhurðir skv. Gr. 8.5.2
Öryggisglær verða í glerflötum sem ná niður fyrir 600mm frá gólfu.

Lýsing lagnaleiða og gerð kerfis
Inntök hita- og neysluvatnslagna, raflagna og rafmagnstafila eru í inntaksrými við inngangshurð og lagnaleiðir eru innan í lagnagrindum í veggjum.

Upphitunargjafi, hitaveita, rafmagn
Upphitunargjafi hússins er hitaveita. Upphitun er með gólfhita og ofnum.

Neysluvatn
Heit og kalt vatn er fengið úr vatnsveitu sveitarfélagsins.

Fráveita, ef rotþró þá min. Lítramál, síá lbe. Umhv.stofnunar
Frárennsli er lagt í a.m.k. 3600 l þriggja þrepa safnþró/rotþró og siturlögn sem staðsett verður við lóð hússins. Frágangur rotþróar verður skv. leiðbeiningum Umhverfisstofnunar.

Loftfræsting og útsog
Pau rými sem ekki eru með opnanlegu fagi eru loftfræst með vélrænu útsogi.

Brunavarnir og flóttaleiðir
Húsið er skilgreint sem íbúðarhús í notkunarflokki 3 skv. byggingarreglugerð. Burðarþol hússins skal almennt uppfylla R60. Loft- og veggklæðningar innanhúss skulu uppfylla kröfur um klæðningu í flokki 2. Nota skal óbrennandi einangrun (A2-s1,d0).

Handslökkvitæki verða við útgönguleiðir en einnig skal koma fyrir eldvarnarteppi í eldhúsi hússins.

Stökum reyskynjurum með hljóðgjafa verður komið fyrir í hverju íverurými hússins. Þá skal velja með hljóðsjón af aðstæðum og staðsetja þannig að þeir geti með sem bestum hætti skynjað og látið vita af eldi. Hljóðstyrkur hvers reyskynjara skal ekki vera undir 75 dB(A). Reyklosun er um opnanlega glugga og hurðir. Björgunarpöng er í gluggum í svefnherbergjum.

Hljóðvist
— [á ekki við hér] —

Öryggisbúnaður, vatnsöflun, tæknibúnaður
— [á ekki við hér] —

Arlinn skv. gr. 9.6.5 og 9.6.6 í BR. 112/2012
— [á ekki við hér] —

Kólnunartölur sbr. Reglugerð - raungildi
U-gildi allra byggingarhluta uppfylla töflu 13.01 í byggingarreglugerð nr. 112/2012 (Reiknað leiðnitap fylgir erindinu.)

Gólf á jörðu :	0,25 W/m2K
Þungur útteggur:	0,36 W/m2K
Léttir útteggir :	0,27 W/m2K
Útteggur / jörð :	0,27 W/m2K
Þak / loft:	0,18 W/m2K
Gluggar :	1,43 W/m2K (Vegjið meðaltal)
Hurðir :	1,61 W/m2K (Vegjið meðaltal)

Heildarstærðir hverrar hæðar / eignar í m2 og m3

Brúttóflötur (jarðhæð):	177,2 m ²
Brúttó rúmmál :	655,6 m ³
Birt flatarmál :	177,2 m ²
Skiptarúmmál :	548,65 m ³

Stærð lóðar
4.375m² skv. fasteignarskrá Þjóðskrár Íslands.

Nýtingarhlutfall
0,04

Fjöldi bílastæða
4 í heild.
Tvö norðan megin lóðar og tvö við húsið.

Algild hönnun og aðgengi
Þjappaður malarstígur mun liggja frá bílastæði að húsinu. Eftir fremsta megni verður reynt að jafna út hæðarmun frá bílastæðum að frágengnu gólfu hússins við anddyri. Eitt baðherbergi hússins mun uppfylla kröfur algildrar hönnunar.

Þröskuldur á hurðum verður max 25mm skv. byggingarreglugerð. Hindrunarlaus umferðarbreidd aðalinnangangsdýra verður amk min 0,83 á breidd og 2,07 m á hæð skv. byggingarreglugerð.

Í nýbyggingum og við „endurbyggingu“ íbúða skal gert ráð fyrir tengibúnaði vegna hleðslu rafbíla
Gert er ráð fyrir tengibúnaði við bílastæði nær húsi.

Frágangur lóðar
Á lóðinni fast upp við húsið verður steipt verönd sem snýr í suður. Önnur verönd liggur til norðurs en hún verður að hluta til undir skyggni. Frístandandi heitur pottur verður staðsettur sunnanmegin við húsið.

Lóðin að Austurbyggð 19 er skógi vaxin og ekki stendur til að höggva tré sem standa á lóðinni nema þau tré er standa þar sem íbúðarhúsið ris.

Ekki stendur til að ráðast í aðrar framkvæmdir á lóðinni nema að útbúið verður bílastæði fyrir húsið og aðkomuleið að húsinu frá stæðunum.

Meðhöndlun sorps og hættulegra efna
Sorp er staðsett á norðurhluta lóðar við bílastæði.

Lýsing
Lýsing á lóð verður hönnuð þannig að hún valdi hvorki óþarfa ljósmengun, óþægindum fyrir nágretta, né truflun á umferð utan lóðar. Lýsingar val og lit mun taka tillit til þarfa hreyfihamaðra, sjónskerta og blindra. Í inntaksrými skal vera fullnægjandi lýsing. Lýsing við bréfarífu á aðalinnangangshurð skal vera fullnægjandi.

Öryggismál
Heitur pottur á lóð skal útbúinn með lesanlegu loki til að hylja þær með þegar þær eru ekki í notkun og barmur hanns skal vera a.m.k. 0,40 m yfir göngusvæði í kring.

Brunnlok skulu vera fest og þannig frágengin að börn geti ekki opnað þau.

Allar úti og svalhurðir eru með viðeigandi pumpu.

Lagnir innan húss sem utan, svo og allur annar búnaður skal þannig hannaður og frágenginn að ekki sé hætt á að fólk geti brennt sig snerti það þennan búnað í ógáti. Hámarkshiti á neysluvatni við töppunarstað er 65°C.

Lampar og hitatæki, s.s. ofnar og allur annar búnaður sem valdið getur brunaskaða við snertingu skal varinn með hlífðarbúnaði til varnar slýsum.

1 AFSTÖÐUMYND
Scale: 1:500



• Öll mál skal sannreyna áður en framkvæmdir hefjast
• mælið ekki af teikningum
• misræmi á milli málsetninga & teikningum & mælinga á staðnum skal bera undir arkitekt.
• Misræmi í teikningum skal tilkynna til arkitekta.
• Teikningu þessa má ekki endurnýta með neinum hætti án skriflegs leyfis höfundar.

br. hóf. dags. lýsing á breytingu

Anna Leoniak
arkitekt FAÍ
kt. : 030680-2869
anna@marimo.is

Bjarni Kristinnsson
arkitekt FAÍ
kt. : 300583-3939
bjarni@marimo.is

marimo
MARIMO ARCHITECTAR
LEONIAK + KRISTINSSON EHF.
SKEIFUNNI 10 3H • 108 REYKJAVÍK

verkheiti	heimilisfang	edli verks	tegund uppdráttar	teikning sýnin	mælikvarði á A2	útgáfudagur	teiknað	yfirfarið	verknúmer	teikning	breyting
Austurbyggð 19	Austurbyggð 19 806 Selfossi (dreifbýli)	Nýbygging	Aðaluppdráttir	Afstöðumynd & byggingarlýsing	1:500	2022 08 25	AL	AL/BK	2101007	A0.01	

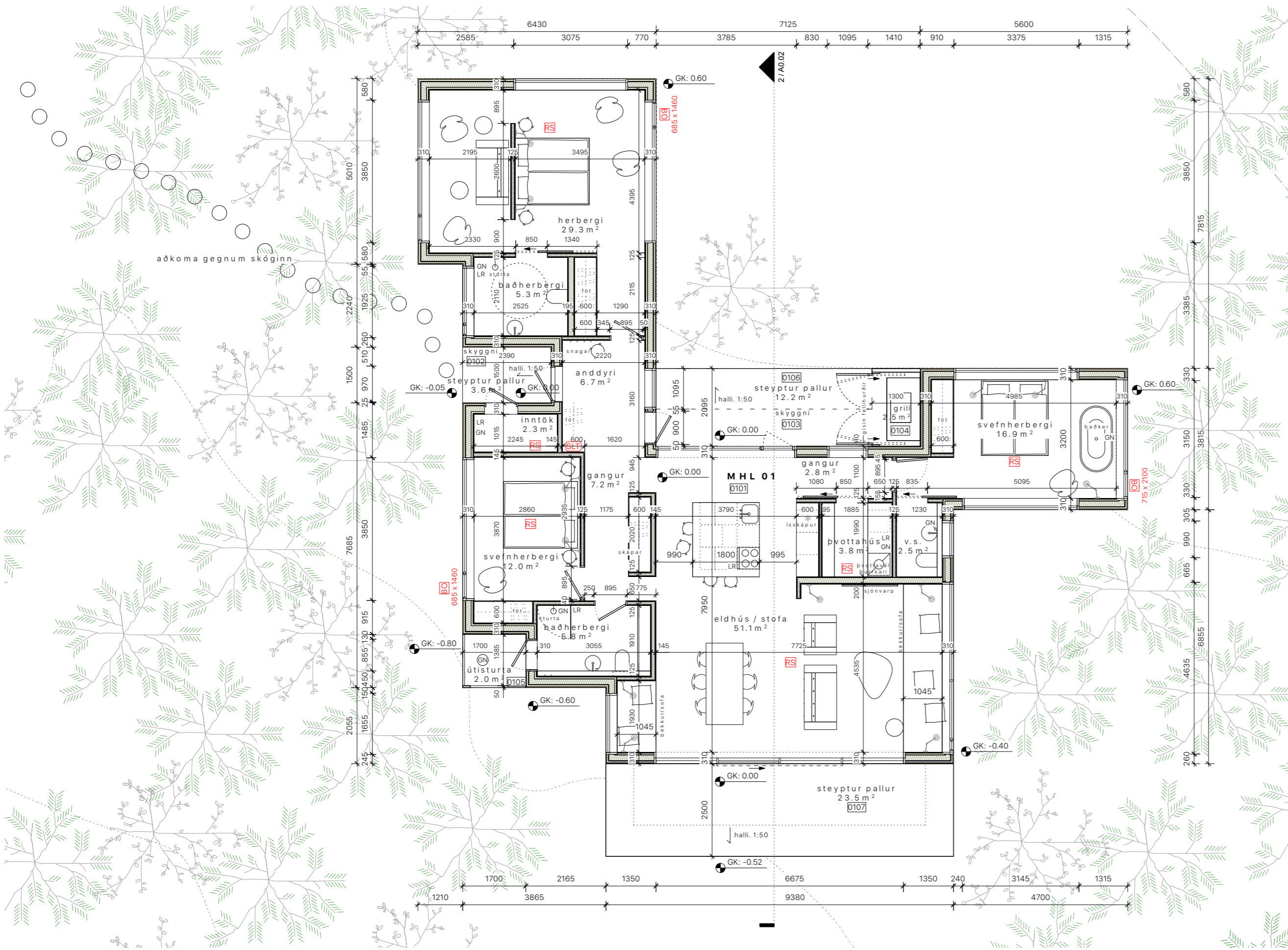

1 GRUNNMYND
Scale: 1:100

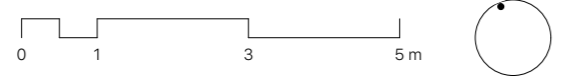

2 SNEIÐING
Scale: 1:100

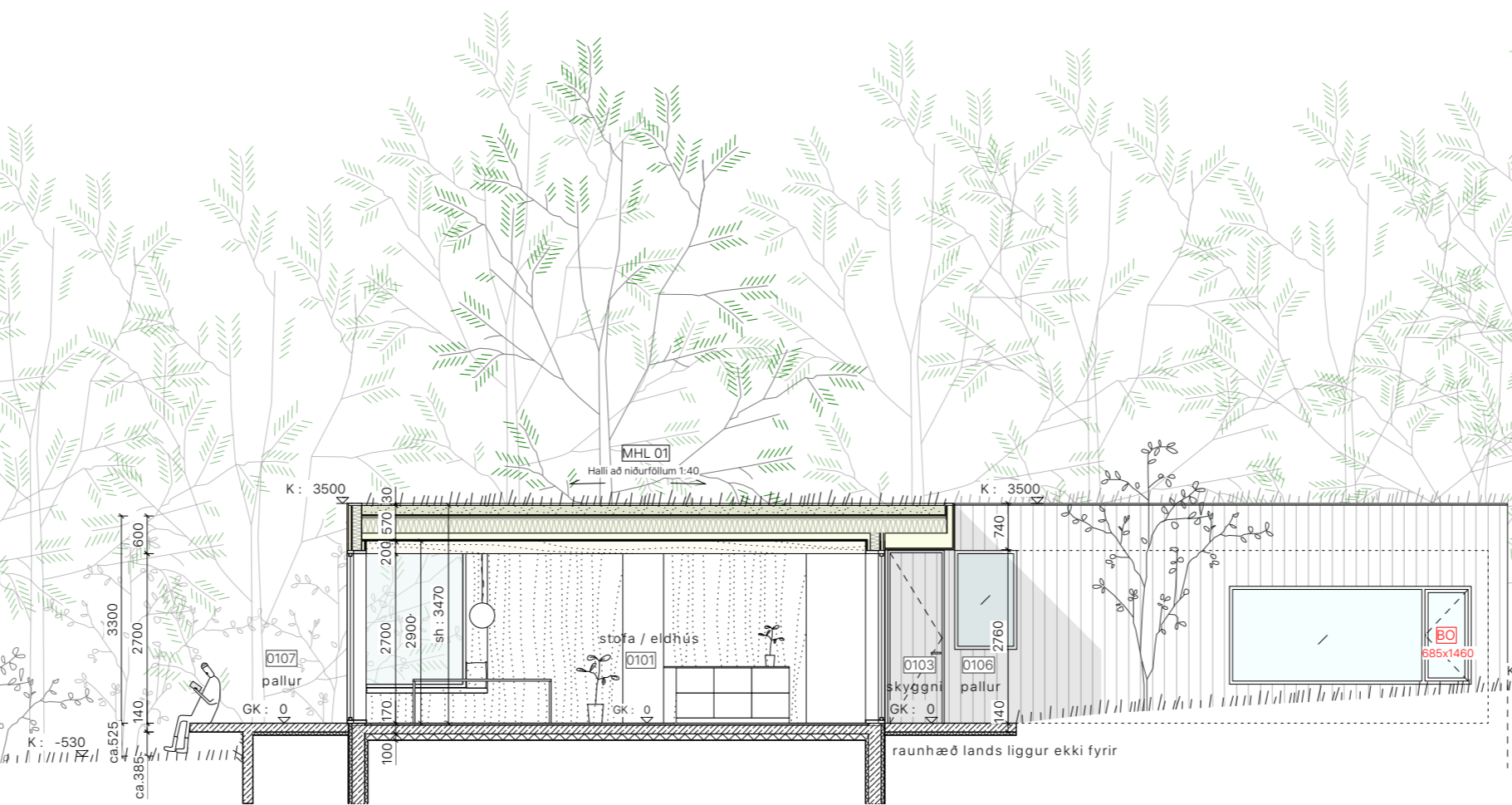

• Öll mál skal sannreyna áður en framkvæmdir hefjast
• Mælingar á milli málsetninga á teikningum & mælinga á staðnum skal bera undir arkitekt.
• Misræmi í teikningum skal tilkynna til arkitekta.
• Teikningu þessa má ekki endurnýta með neinum hætti án skriflegs leyfis höfundna.

br. hóf. dags. lýsing á breytingu

Anna Leoniak
arkitekt FAI
kt. : 030680-2869
anna@marimo.is

Bjarni Kristinnsson
arkitekt FAI
kt. : 300583-3939
bjarni@marimo.is

marimo
MARIMO ARCHITECTS
LEONIAK + KRISTINSSON EHF.
SKEIFUNNI 10 3H • 108 REYKJAVÍK

verkefni

heimilisfang
Austurbyggð 19
806 Selfossi
(dreifbýli)

edli
verks

tegund
uppdráttar

teikning
sýnir
Grunnmynd
& sneiðing

mælikvarði
á A2

útgáfudagur

teiknað

yfirfarið

verknúmer

teikning
breyting

Austurbyggð 19

1:100

2022 08 25

AL

AL/BK

2101007

A0.02

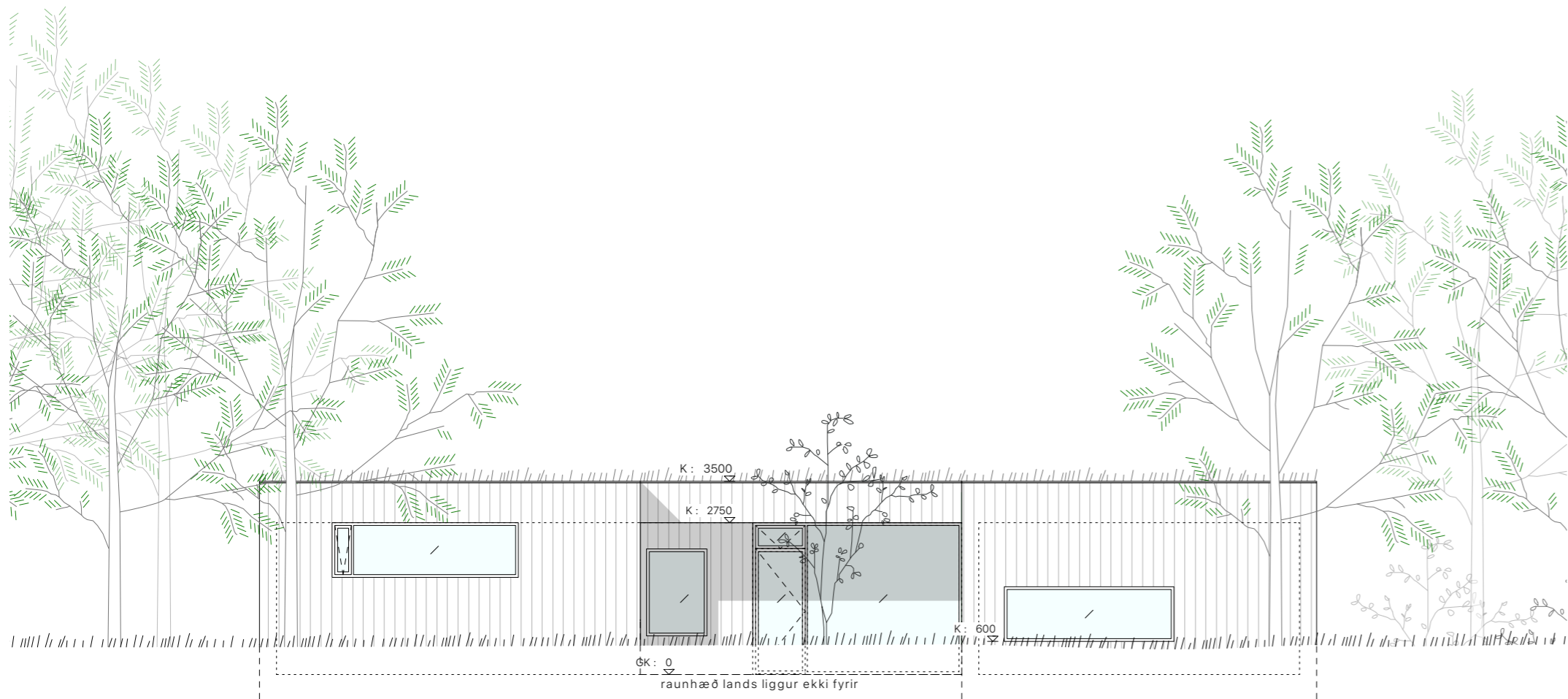

1 Útlit • Norður
Scale: 1:100

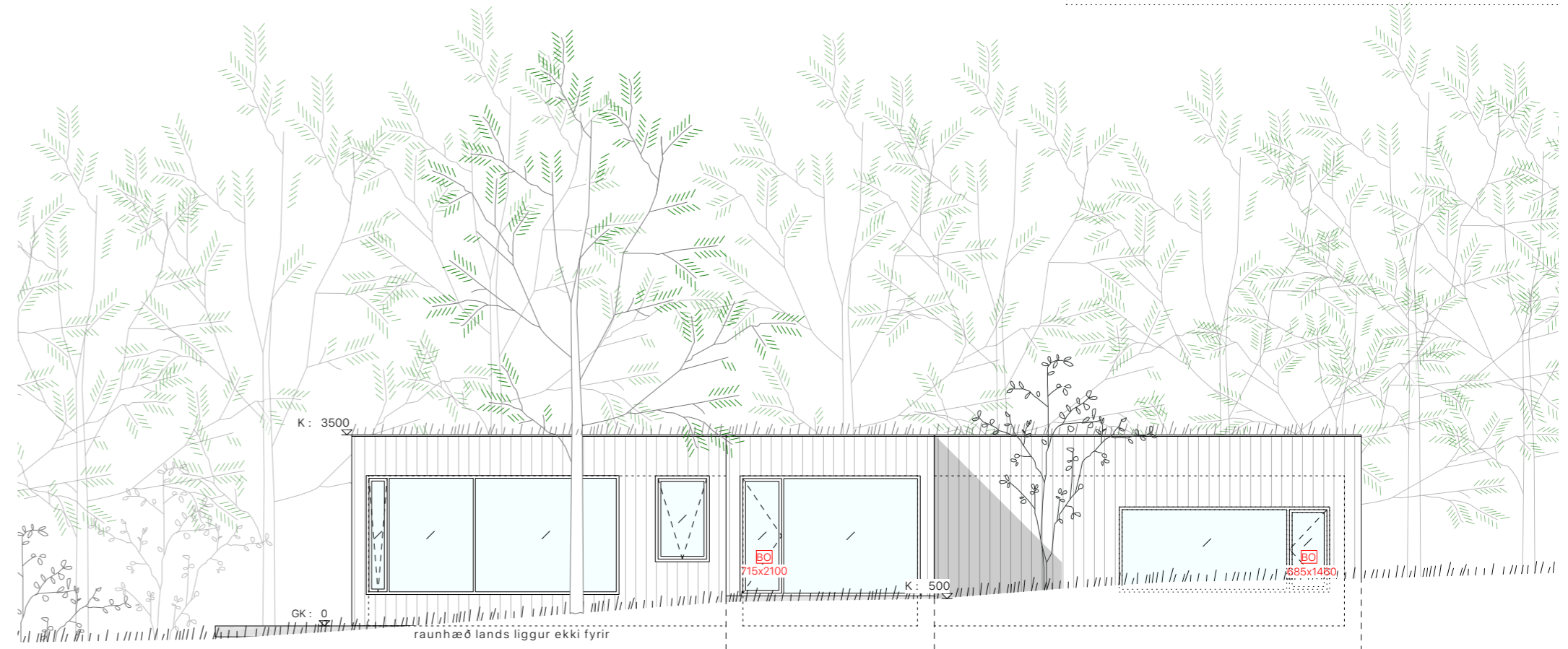

2 Útlit • Austur
Scale: 1:100

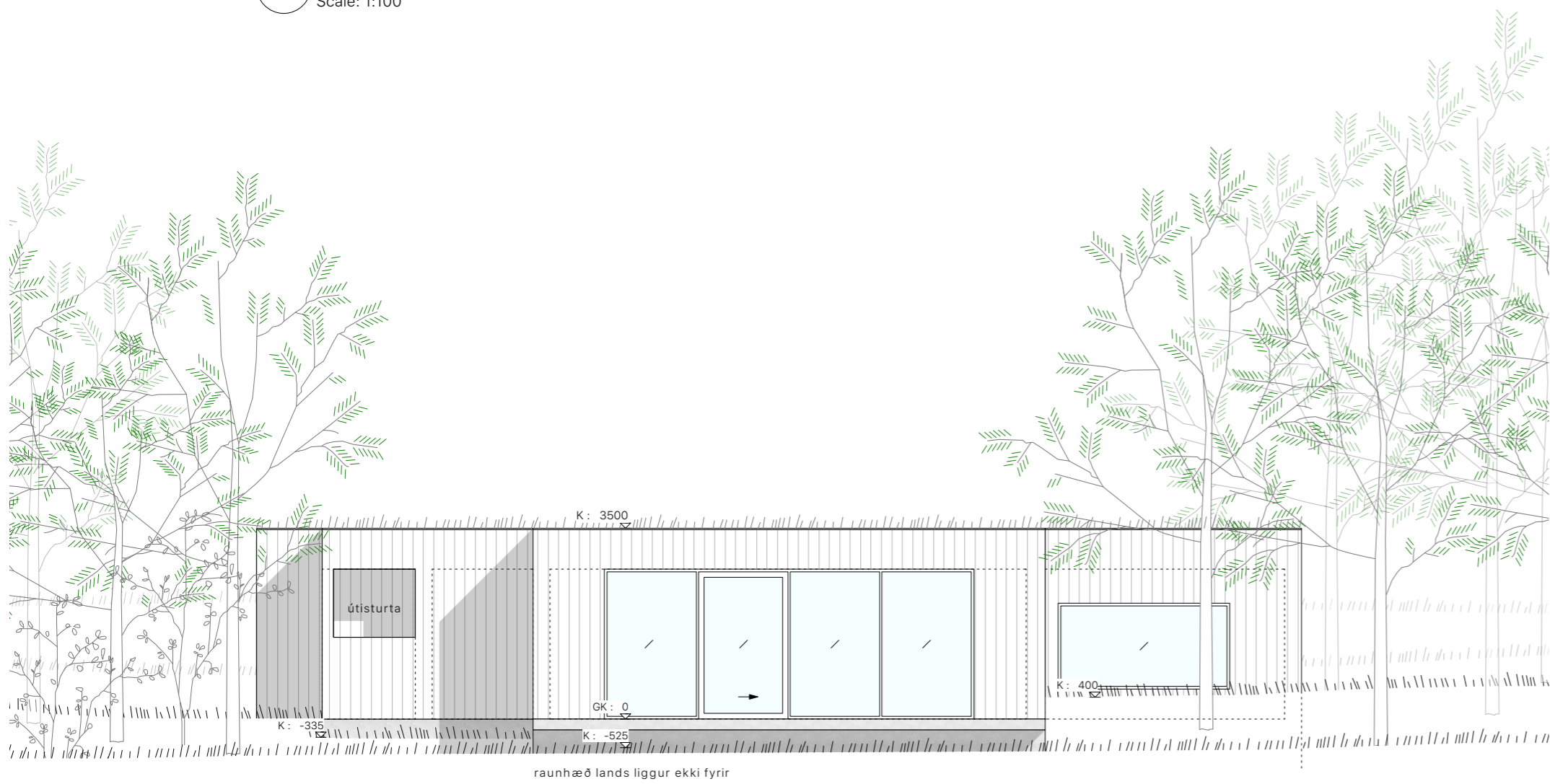

3 Útlit • Suður
Scale: 1:100

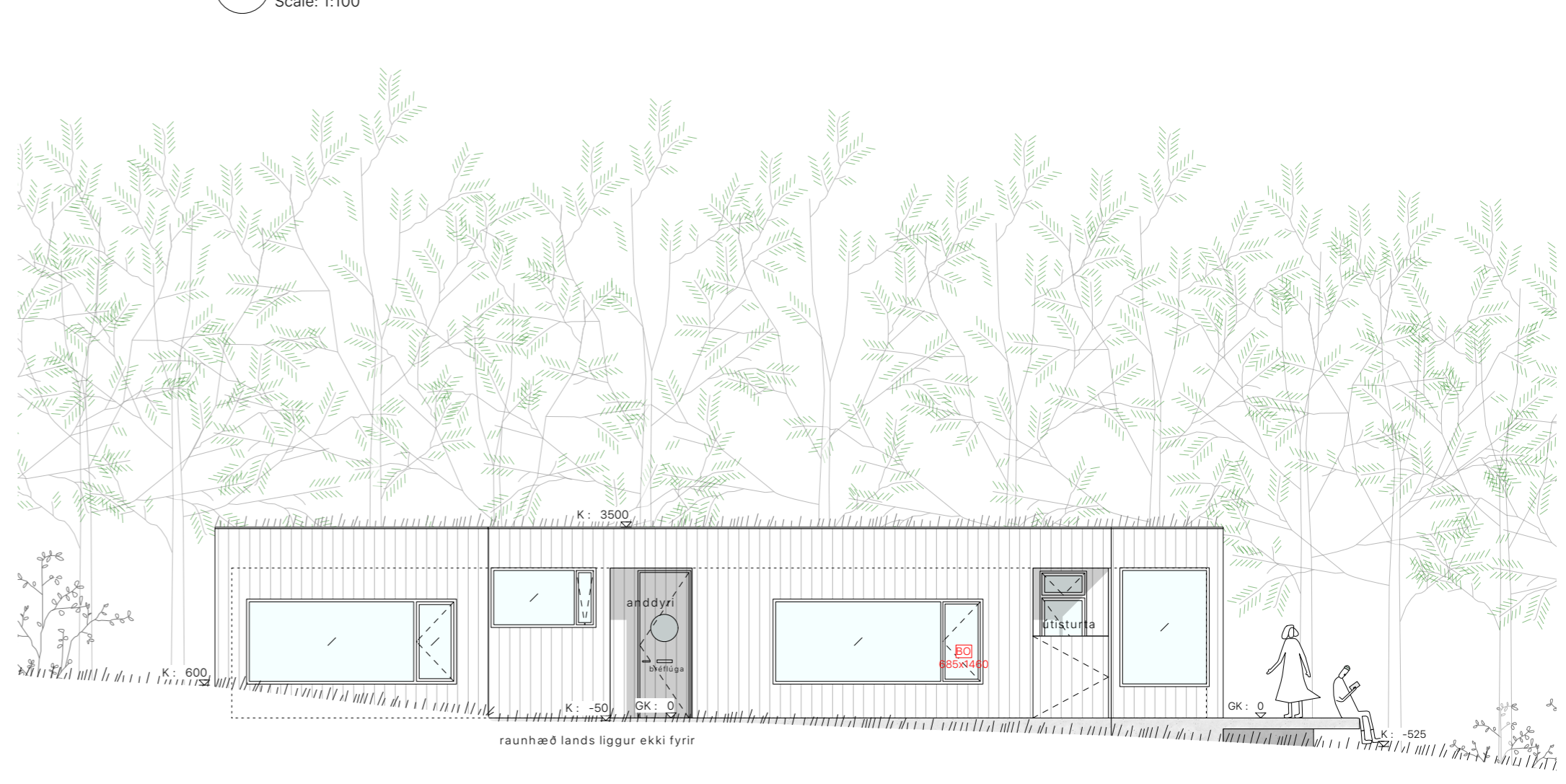

4 Útlit • Vestur
Scale: 1:100

- Öll mál skal sannreyna áður en framkvæmdir hefjast
- mælið ekki af teikningum
- misræmi á milli málsetninga á teikningum & mælinga á staðnum skal bera undir arkitekt.
- misræmi í teikningum skal tilkynna til arkitekta.
- Teikningu þessa má ekki endurnýta með neinum hætti án skriflegs leyfis höfundas.

br. hóf. dags. lýsing á breytingu

Anna Leoniak
arkitekt FAÍ
kt. : 030680-2869
anna@marimo.is

Bjarni Kristinnsson
arkitekt FAÍ
kt. : 300583-3939
bjarni@marimo.is

marimo
MARIMO ARCHITECTS
LEONIAK + KRISTINSSON EHF.
SKEIFUNIR 10 3H • 108 REYKJAVÍK

verkheiti

Austurbyggð 19

heimilisfang
Austurbyggð 19
806 Selfossi
(dreifbýli)

edli
verks
Nýbygging

tegund
uppdráttu
Aðaluppdrættir

teikning
sýnir
Útlit

mælikvarði
á A2
1:100

útgáfu-
dagur
2022 08 25

teiknað
AL

yfirfarið
AL/BK

verknúmer
2101007

teikning
breyting
A0.03