

Utgáta	Dags.	Skýring	Breytt af
-			
-			
-			
-			

GRUNNBENDING Í BOTNPLÖTU:
K10 c/c 300 eða K257 járnarmottur.
Skörun á mottum a.m.k 2 móskskar.

SÖKKULVEGGIR:
Sjá deili.
2x12 stungujám L=600 + 600 þar sem og á 1. hæð ná niður að gólf. Ög merkt með punktalínu þvert á vegg og stungujám með punktum.

Skýringar:
Á teikningu B-01 eru almennar skýringar og óll lágmarks ákvæði varðandi steypu og bendistál t.d. frágangur á járnsm kringum op og brúnnir og fl.
Uppgefnir kótar eru steypukótar. Upplýsingar um vatnhalla og hvort kótar eru endanlegir, sjá teikningar aðalhönnuðar. Um nákvæma stærð og staðsetningu einstakra byggingahluta. Sjá nánar á sérteikningum aðalhönnuðar. Göt og rautar (sjá lagnateikn.)

ATH !
Leiðbeiningar um yfirhæð á plötum og bitum er á skýringablaði B01

ATH!
Heimilt er að nota járnabakka, með sama járnsmagni og lýriskrifað er á uppdráttum, í stað tengjama úr veggjum í plötum.

ATH!
Steypuhúla í útveggjum og útiplötum skal vera 30 mm. Sjá nánar á skýringablaði B01.

ATH!
ÖLL MÁL SKULU YFIRFARIN AÐUR EN FRAMKVEMDIR HEFJAST.

ATH!
GERT ER RÁÐ FYRIR AÐ EINANGRÁÐ SÉ NIÐUR MED SÖKKULVEGGJUM AÐ UTAN

VEKTOR Stúrnúla 3 - 108 Reykjavík - S.554-6650
hönnun og ráðgjöf

Sigurður Heiðarsson	Byggingarteknafræðingur	sigurdur@vektor.is	030859-7749
Emil Þ. Kjartansson	Örkufræðingur	emil@vektor.is	280268-4539
Martín M. Andersen	Byggingarteknafræðingur	martin@vektor.is	020459-2989
Óni Arnason	Byggingarteknafræðingur	oni@vektor.is	040964-2669
Ólafur Jónsson	Byggingarteknafræðingur	olafur@vektor.is	270568-2719
Óni Jónsson	Byggingarteknafræðingur	oni@vektor.is	090883-5859

Verkheiti: Austurbyggð 19, Selfossi

Verkhúdi: Undirstöður
Grunnmynd

Herrað: SH/ÚJ **Telnað:** JM/ÚJ

Mkv: 1:50 **Dags:** 23/01/2024

Sambýkt hönnuðar: **Telnað:**

Sambýkt aðalhönnuðar / samræmingarhönnuðar: BU-1

blaðstærð: .A1

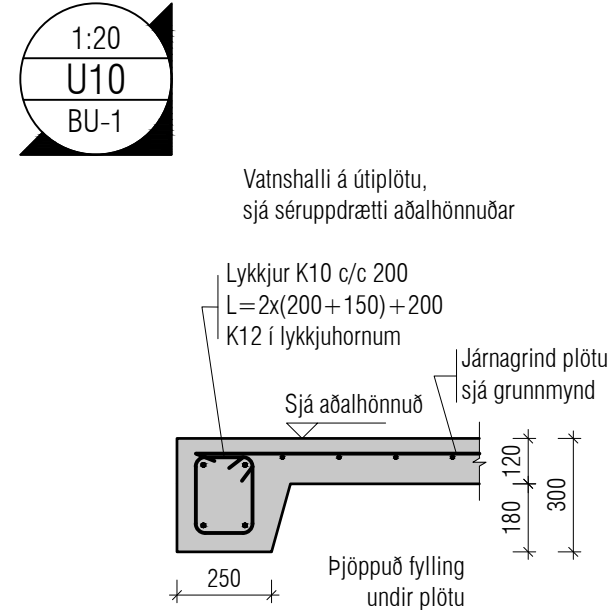
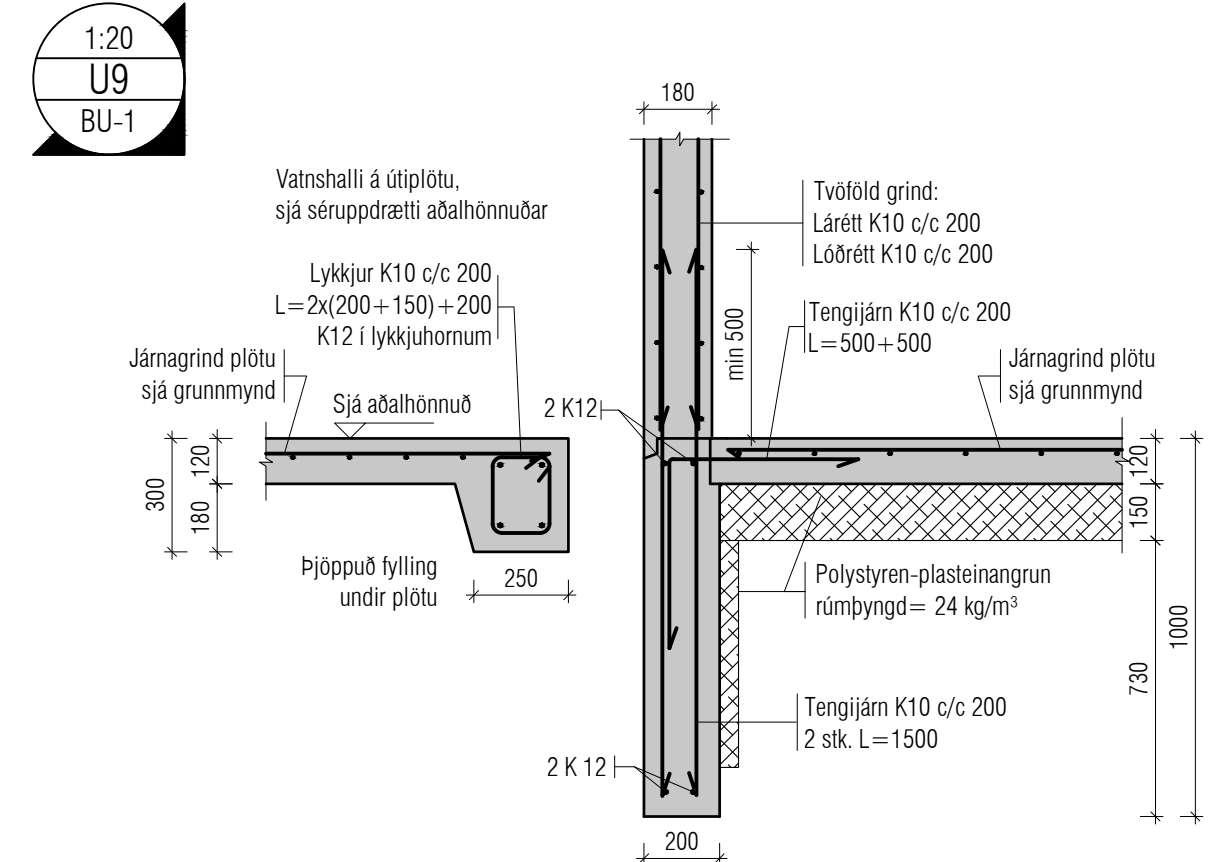
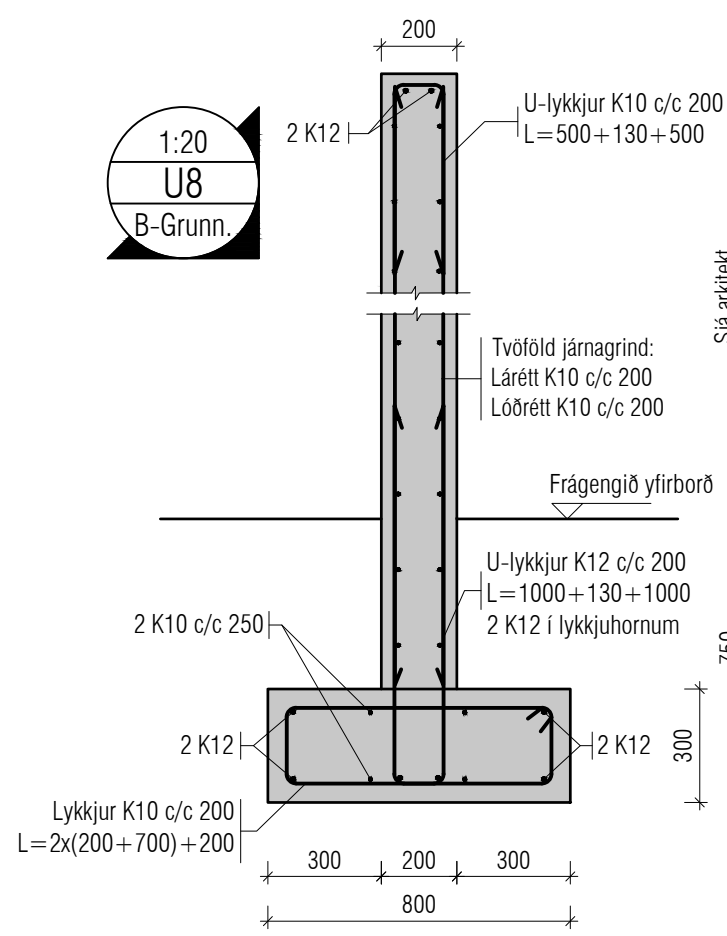
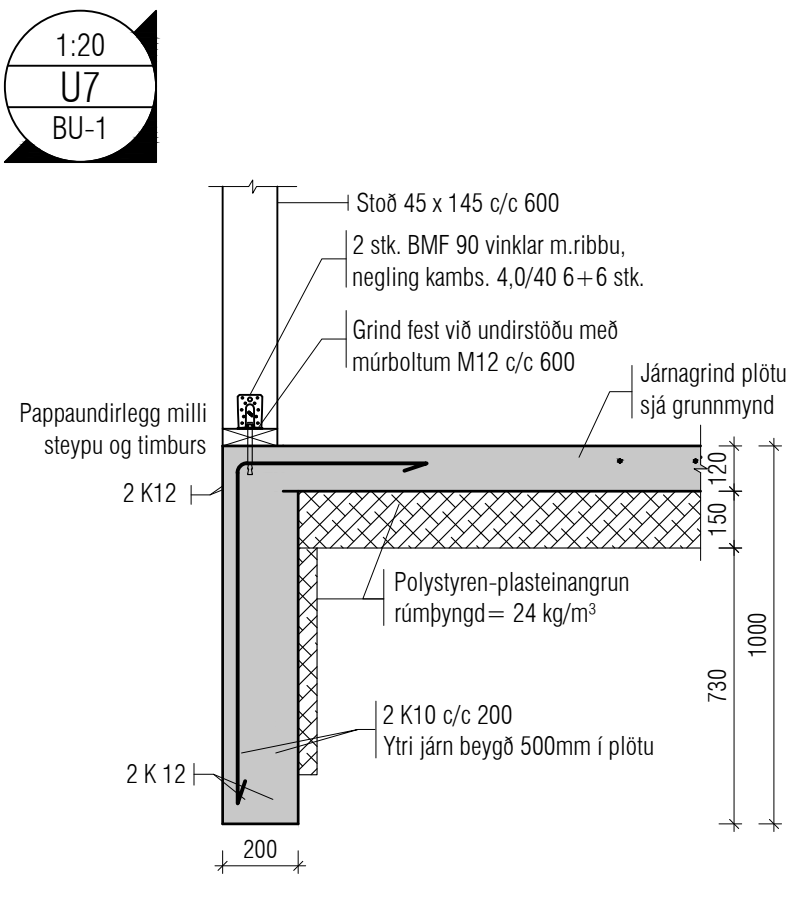
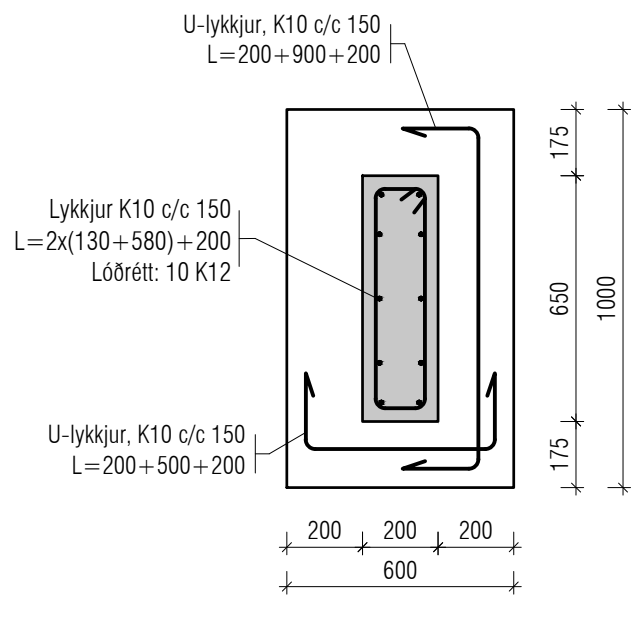
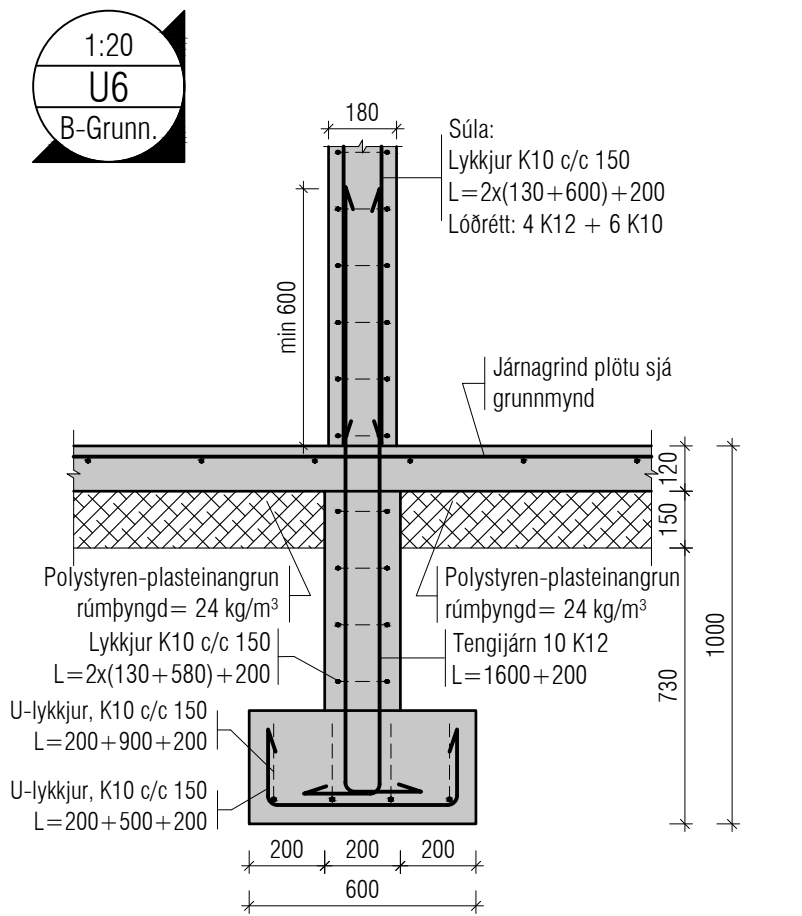
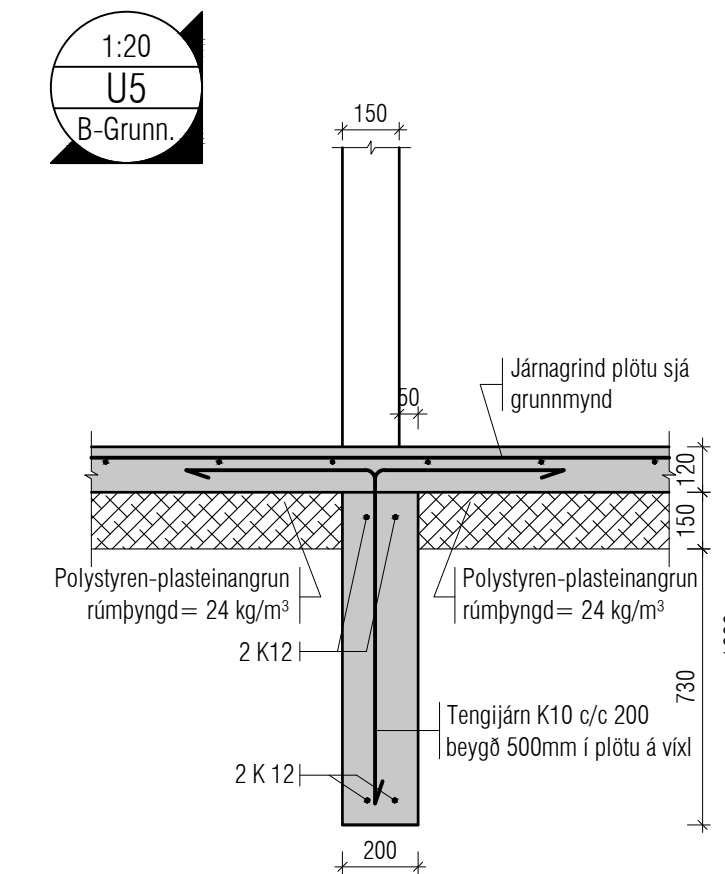
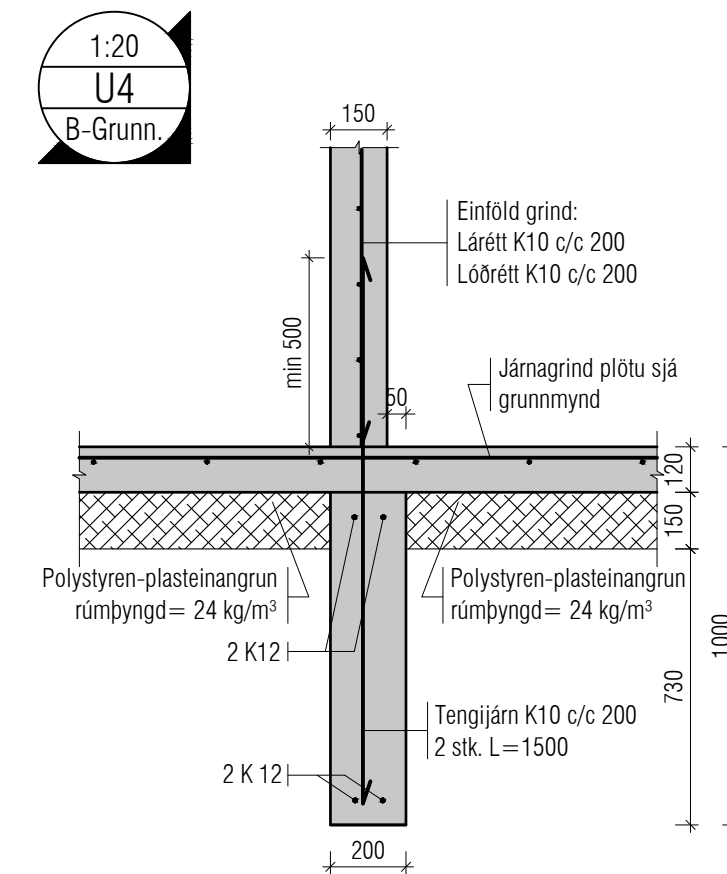
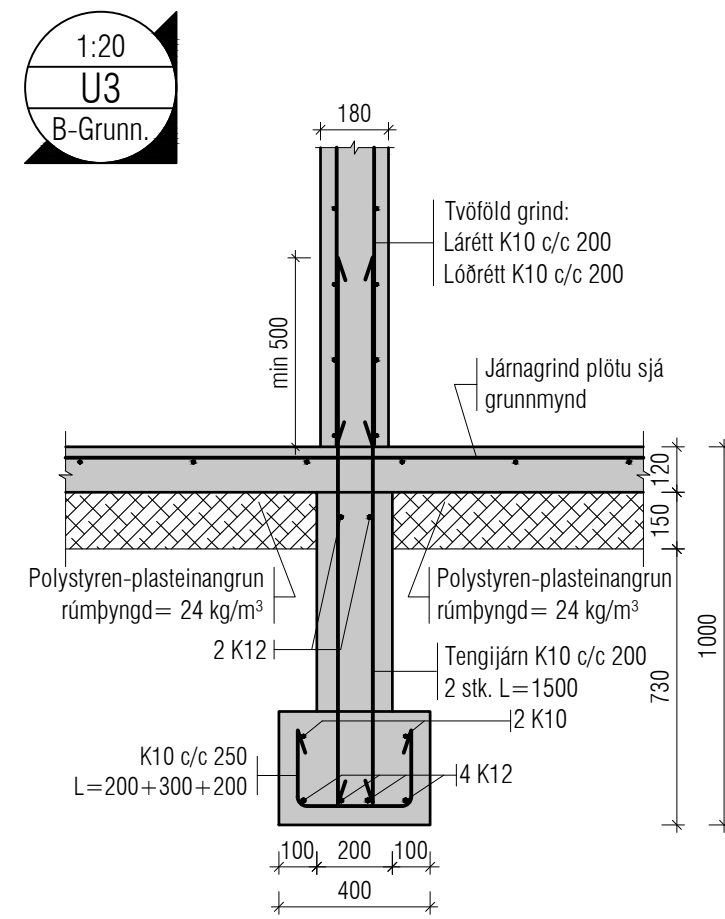
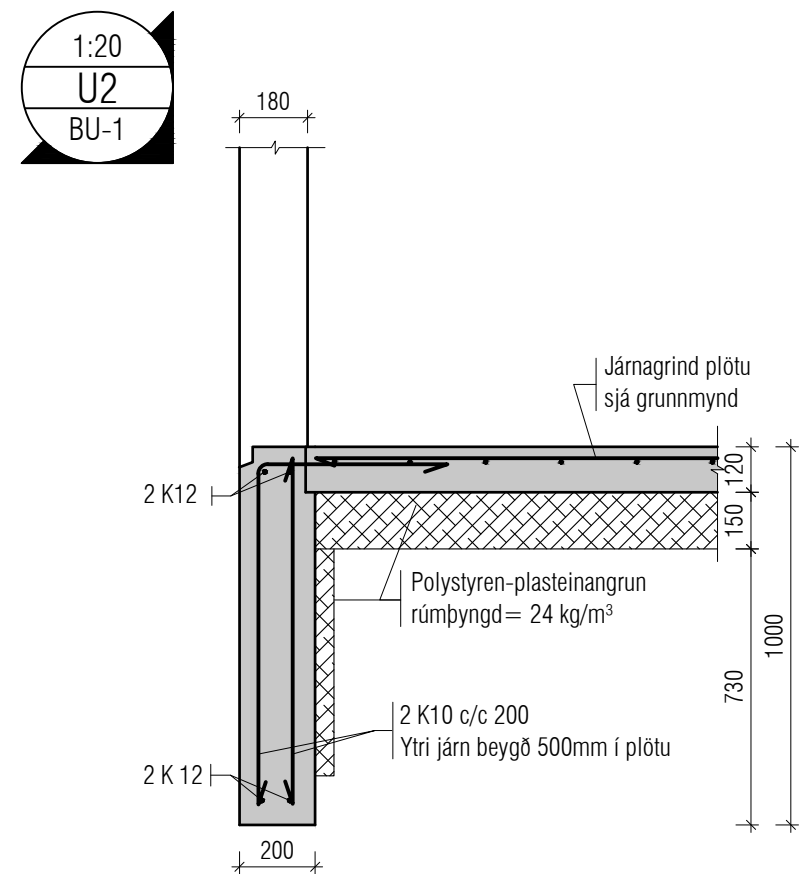
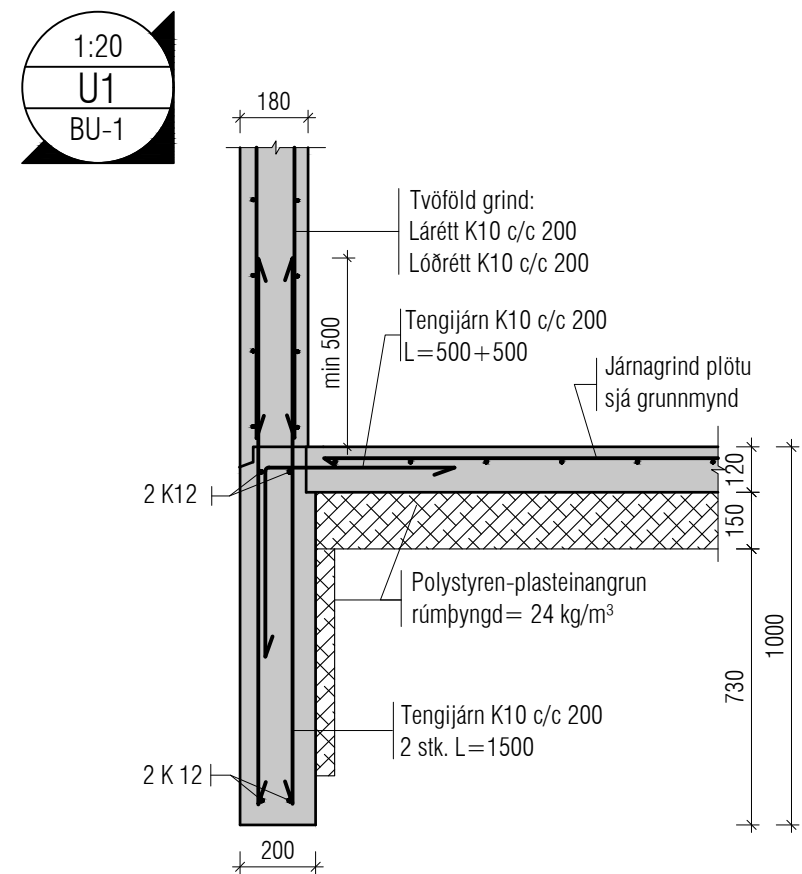

Utgáta	Dags	Skýring	Breytt af
-			
-			
-			
-			

GRUNNBENDING Í BOTNPLÖTU:
K10 c/c 300 eða K257 járnsmottur.
Skörun á mottum a.m.k 2 mósvar.

SÖKKULVEGGIR:
Sjá deili.
2K12 stungujárn L=600+600 þar sem op á 1.hæð ná niður að gólf. Op merkt með punktalínu þvert á vegg og stungujárn með punktum.

Skýringar:
Á teikningu B-01 eru almennar skýringar og öll lágmarks ákvæði varðandi steypu og bendistál t.d. frágangur á járnur kringsum op og brúnir og fl.

Uppgefnir kólar eru steypukólar. Upplýsingar um vatnshalla og hvort kólar eru endanlegir, sjá teikningar aðalhönnuðar. Um nákvæma stærð og staðsetningu einstakra byggingahluta. Sjá nánar á sérteikningum aðalhönnuðar. Göt og raular (sjá lagteikni.)

ATH!
Leiðbeiningar um yfirhæð á plötum og bitum er á skýringablaði B01

ATH!
Heimilt er að nota járnabakka, með sama járnagnni og tyriskrifað er á uppdráttum, í stað tengijárna úr veggjum í plötur.

ATH!
Steypuhula í útveggjum og útplötum skal vera 30 mm. Sjá nánar á skýringablaði B01.

ATH!
ÖLL MÁL SKULU YFIRFARIN ÁÐUR EN FRAMKVÆMDIR HEFJAST.

ATH!
GERT ER RÁÐ FYRIR AD ENANGRAD SÉ NIÐUR MED SÖKKULVEGGJUM AD UTAN

VEKTOR
hönnun og ráðgjöf
Stórumála 3 - 108 Reykjavík - S.554-6650

Sigrður Heiðarsson	Byggingarteiknaðingur	sigrdur@vektor.is	030859-7749
Emil Þ. Kjartansson	Órkauteiknaðingur	emil@vektor.is	280268-4539
Martín M. Andersen	Byggingarteiknaðingur	martin@vektor.is	020459-2989
Óm. Arnason	Byggingarteiknaðingur	om@vektor.is	040964-2669
Ónar Jonsson	Byggingarteiknaðingur	onar@vektor.is	270568-2719
Óm. Jóhannesson	Byggingarteiknaðingur	omjoh@vektor.is	090883-5859

Verkhætti: **Austurbyggð 19, Selfossi**

Verkhliði: **Undirstöður**
Deili

Hannað: SH/ÚJ
Tilknað: JM/ÚJ

Mkv. 1:20
Dags. 23/01/2024

Sambýkt hönnuðar: Tilknaðar.

Sambýkt aðalhönnuðar / samræmingarhönnuðar: **BUD-1**

blástær: -A1

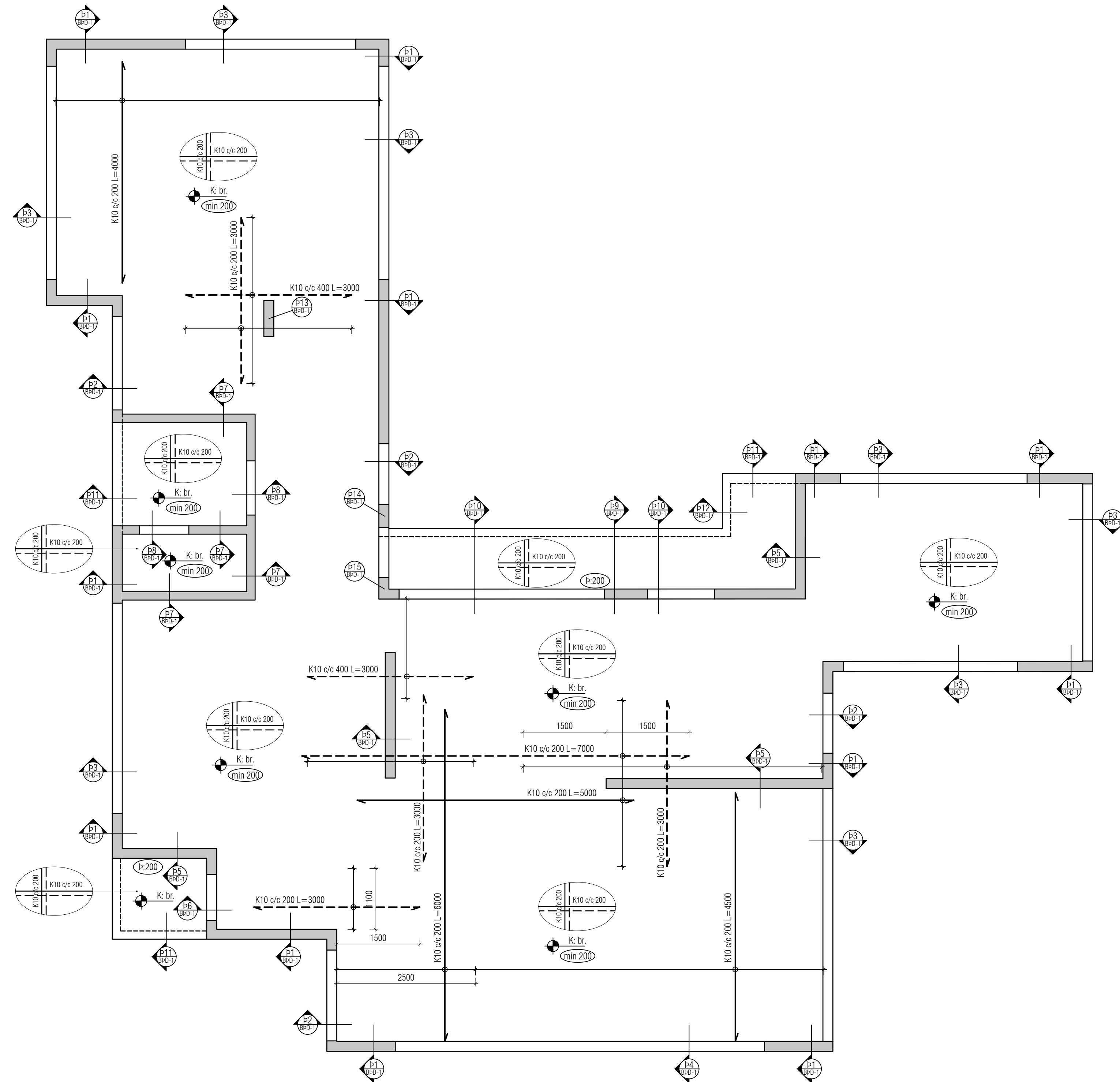

Utgáta	Dags	Skýring	Breytt af
-			
-			
-			
-			



ALMENNT, JÁRNABENDING:

GRUNNBENDING Í NEDRI BRÚN:
Sjá tákni á viðkomandi plötu.
Járn spanna alla plötuna og skeytillengd yfir ásetur milliveggja. Neðribrúnarjárn skal skeyta yfir ásetum.

GRUNNBENDING Í EFRRI BRÚN:
K10 c/c 200 í báðar áttir.
Efrribrúnarjárn skal skeyta á hafi. Plötuhútar þar sem sleppa má efrribrúnarbendingu eru málsettir og skástríkaðir, (járn þurfa ekki að ganga skeytillengd inn á skástríkaða flötinn).

ATH: ÖLL JÁRN SEM ERU SÉRSTAKLEGA TEIKNUÐ Á GRUNNMYND ERU VIÐBÓTARJÁRN SEM BÆTAST VIÐ ÞESSA GRUNNBENDINGU.
Járn með heilli línu í neðri brún. 
Járn með slitrótti línu í efrri brún. 

Skýringar:
Á teikningu B-01 eru almennar skýringar og öll lágmarks ákvæði varðandi steypu og bendistál t.d. frágangur á jánum kringum op og brúnir og fl.

Uppgefnir kótar eru steypukótar. Upplýsingar um vátshalla og hvort kótar eru endanlegir, sjá teikningar aðalhönnuðar.
Um nákvæma stærð og staðsetningu einstakra byggingahluta. Sjá nánar á sérteikningum aðalhönnuðar. Göt og raufar (sjá lagnatekn.)

ATH!
Leiðbeiningar um yfirhæð á plötum og bitum er á skýringabláði B01

ATH!
Heimilt er að nota járnabakka, með sama járnagnni og tyristríkað er á uppdráttum, í stað lenggjama úr veggjum í plötum.

ATH!
Steypuhula í úteggjum og útiplötum skal vera 30 mm. Sjá nánar á skýringabláði B01.

ATH!
ÖLL MÁL SKULU YFIRFARIN ÁÐUR EN FRAMKVEMDIR HEFJAST.

VEKTOR hönnun og ráðgjöf

Sigurður Helguson	Byggingarteknaðingur	sigurdur@vektor.is	030859-7749
Emil Þ. Kjartansson	Örkuáskilnaðingur	emil@vektor.is	280458-4539
Martín M. Andersen	Byggingarteknaðingur	martin@vektor.is	020459-2989
Ólafur Arnarson	Byggingarteknaðingur	olaf@vektor.is	040964-2669
Ólafur Jónsson	Byggingarteknaðingur	olafur@vektor.is	270558-2719
Ólafur Jónsson	Byggingarteknaðingur	olafur@vektor.is	090883-5859

Verkhelti: **Austurbyggð 19, Selfossi**

Verkhelti: **Þak Grunnmynd**

Hammast: SH/ÚJ Telast: JM/ÚJ

Mkv. 1:50 Dags. 23/01/2024

Sambýkt hönnuðar: Telast. nr.

Sambýkt aðalhönnuðar / samræmingarhönnuðar: **BP-1**

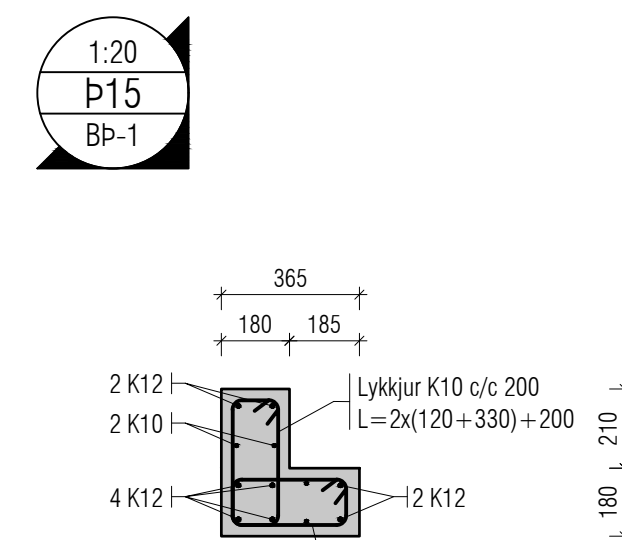
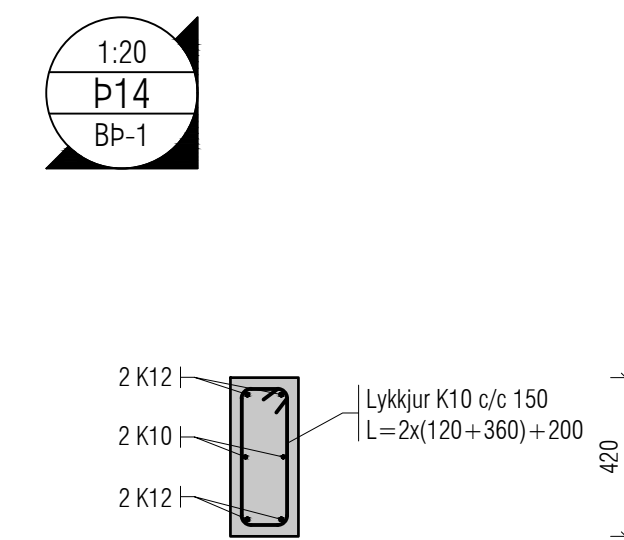
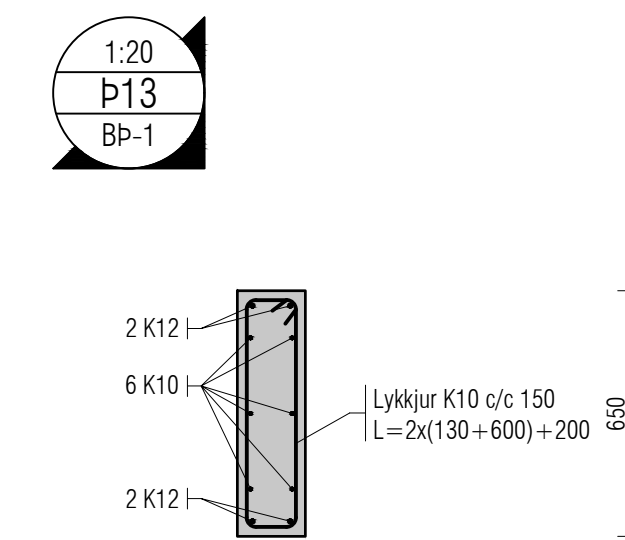
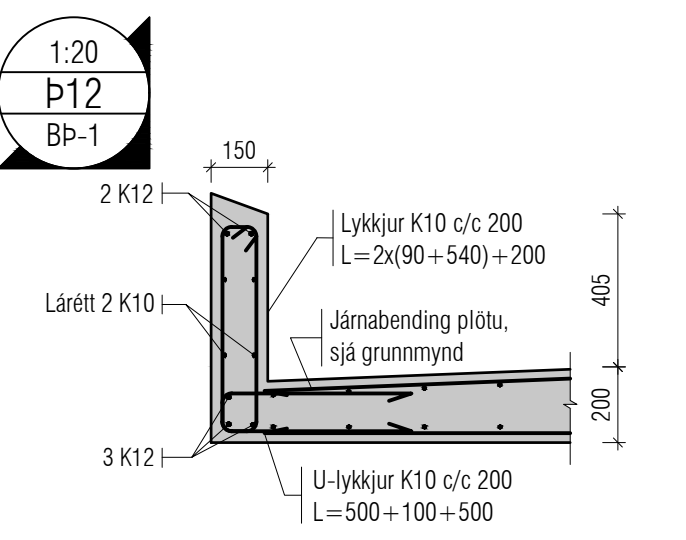
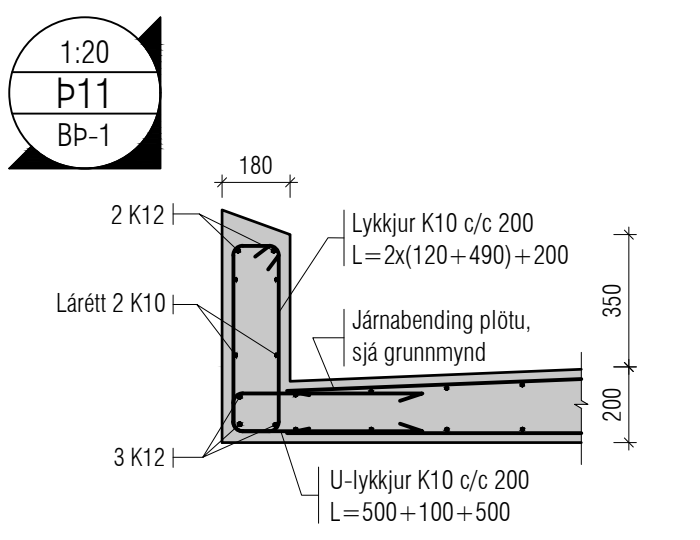
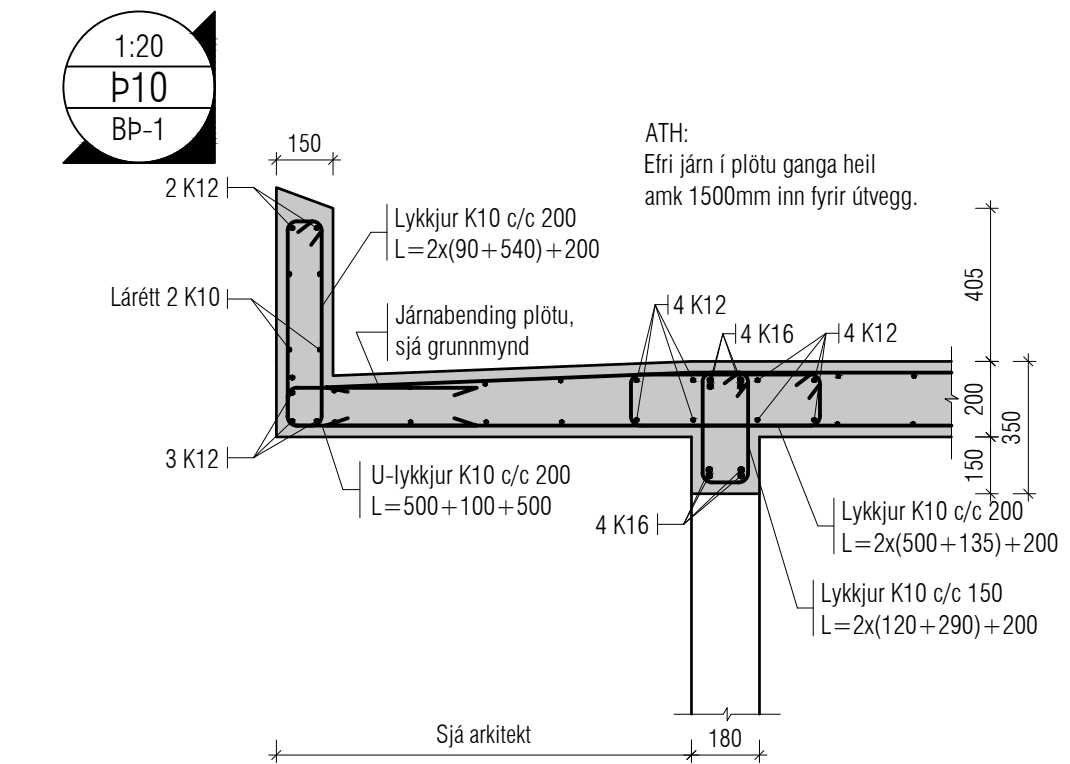
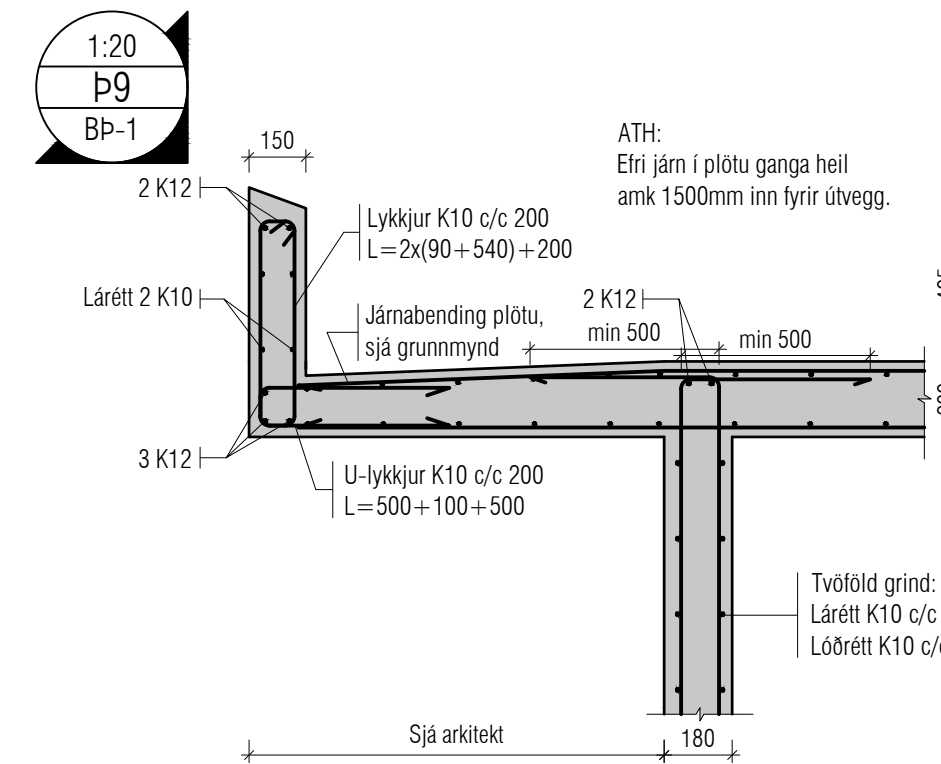
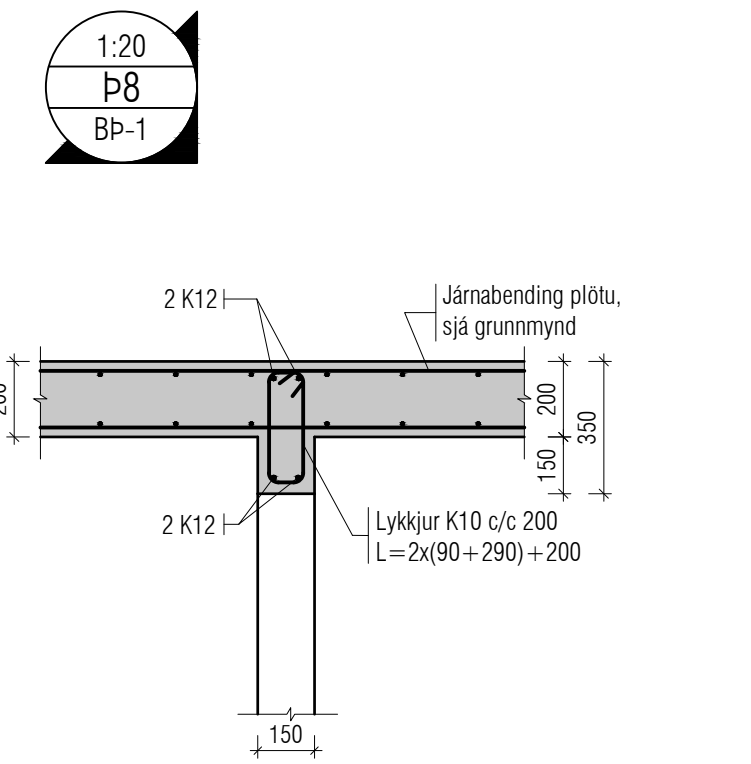
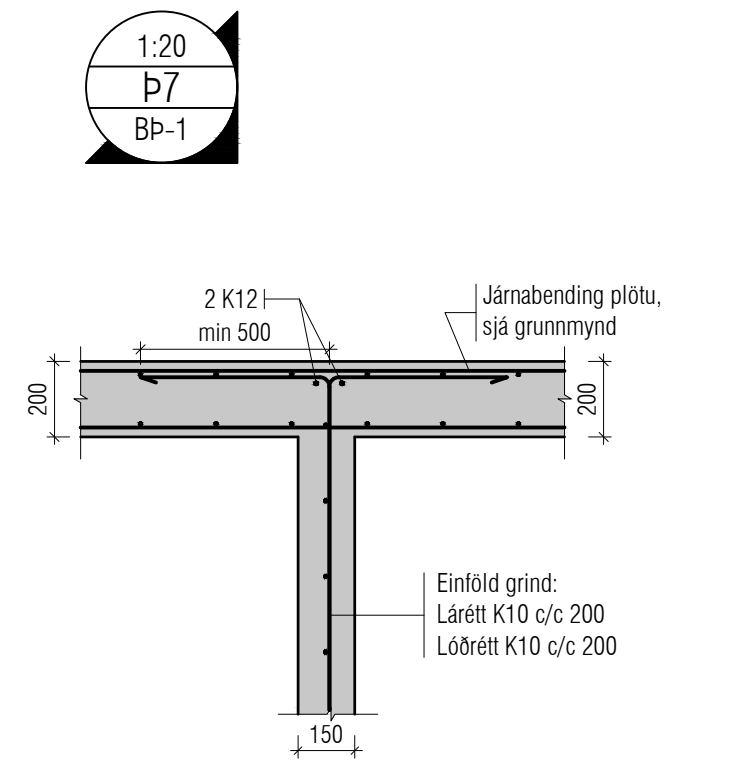
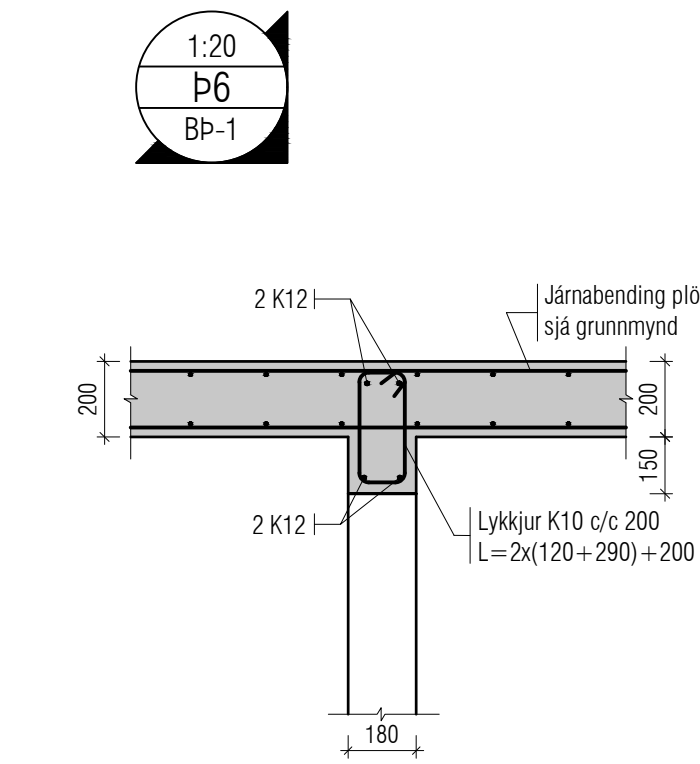
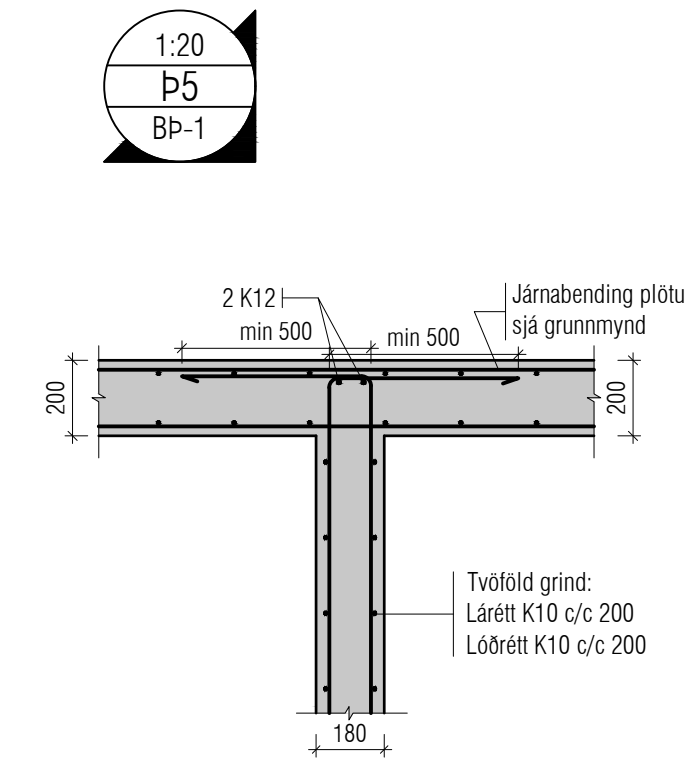
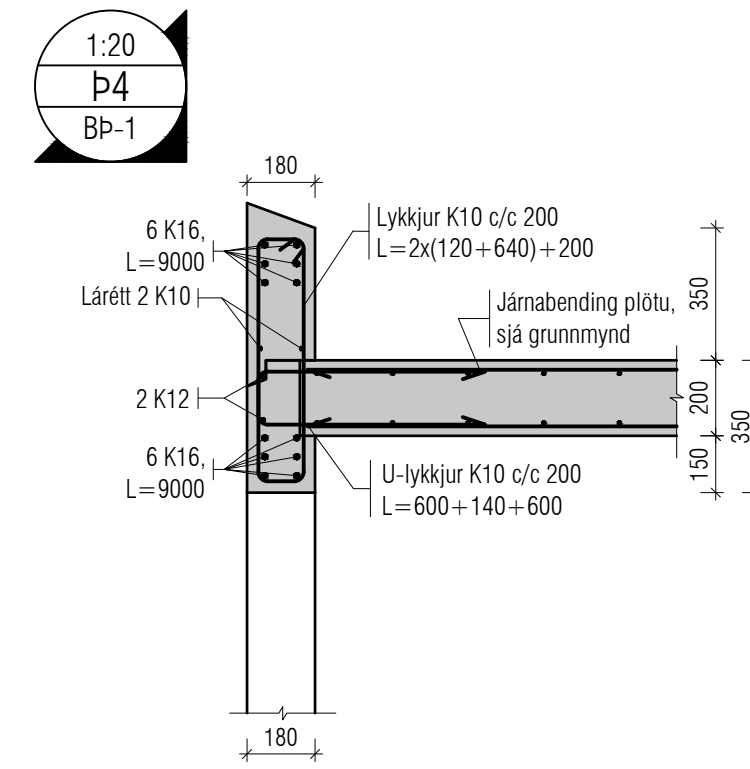
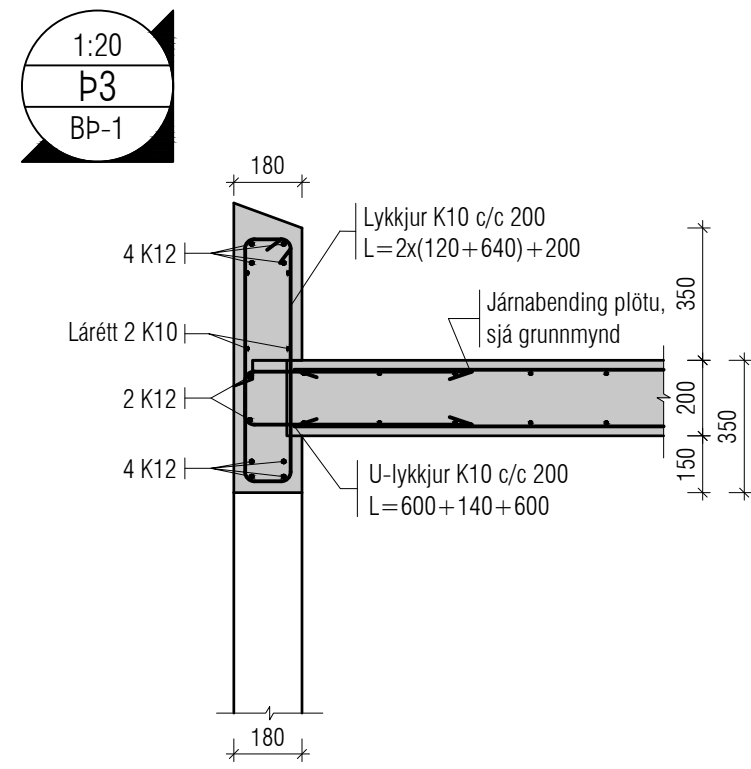
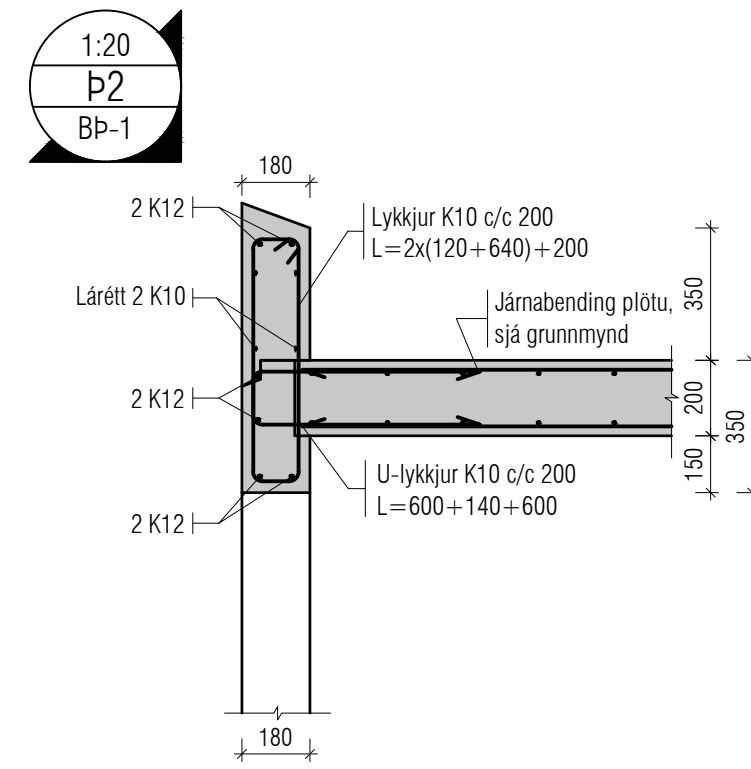
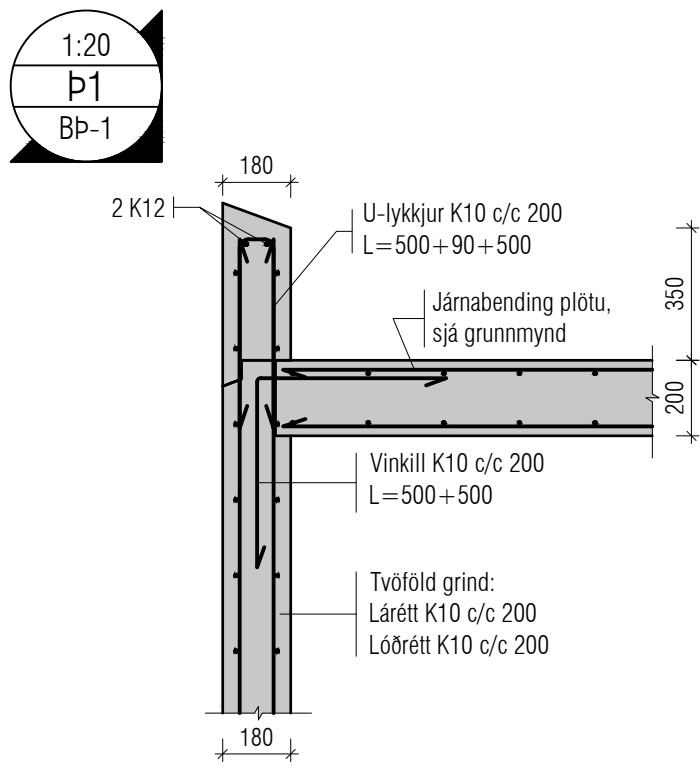

Utgáta	Dags	Skýring	Breytt af
-			
-			
-			
-			

ALMENNT, JÁRNABENDING:

GRUNNBENDING Í NEDRI BRÚN:
Sjá tákni á viðkomandi plötu.
Járn spanna alla plötuna og skeytillengd yfir ásetur millivegja. Nebribrúnarjárn skal skeyta yfir ásetur.

GRUNNBENDING Í EFRRI BRÚN:
K10 c/c 200 í báðar áttir.
Eftirbrúnarjárn skal skeyta á hafi. Plötuhlutar þar sem sleppa má eftirbrúnarbandingu eru málsettir og skastrikaðir, (járn þurfa ekki að ganga skeytillengd inn á skastrikaða flötinn).

ATH: ÖLL JÁRN SEM ERU SÉRSTAKLEGA TEIKNUÐ Á GRUNNMÝND ERU VIÐBÓTARJÁRN SEM BÆTAST VIÐ ÞESSA GRUNNBENDINGU. Járn með heilli línu í nedri brún. Járn með slitrótti línu í efri brún.

Skýringar:
Á teikningu B-01 eru almennar skýringar og öll lágmarks ákvæði varðandi steypu og bendistál t.d. frágangur á jarnum kringum op og brúnir og fl.

Uppgefnir kótar eru steypukótar. Upplýsingar um vöðuhalla og hvort kótar eru endanlegir, sjá teikningar aðalhönnuðar.
Um nákvæma stærð og staðsetningu einstakra byggingahluta. Sjá nánar á sérteikningum aðalhönnuðar. Göt og raufar (sjá lagnateikn.)

ATH!
Leiðbeiningar um yfirhæð á plötum og bitum er á skýringablaði B01

ATH!
Heimilt er að nota járnabakka, með sama járnabagni og tyristriklöð er á uppdráttum, í stað tengjarna úr veggjum í plötum.

ATH!
Steypuhula í útvæggjum og útpötum skal vera 30 mm. Sjá nánar á skýringablaði B01.

ATH!
ÖLL MÁL SKULU YFIRFARIN AÐUR EN FRAMKVÆMDIR HEFJAST.

VEKTOR
hönnun og ráðgjöf

Síðumála 3 - 108 Reykjavík - S.554-6650

Sigurður Heiðarsson	Byggingarteknikráðgjafi	sigurdur@vektor.is	030859-7749
Emil Þ. Kristjánsson	Örkuáskilnaðgjafi	emil@vektor.is	280268-4539
Martín M. Andersen	Byggingarteknikráðgjafi	martin@vektor.is	020459-2989
Ólafur Arnarson	Byggingarteknikráðgjafi	olafur@vektor.is	040964-2669
Ólafur Jónsson	Byggingarteknikráðgjafi	olafur@vektor.is	270568-2719
Ólafur Jónsson	Byggingarteknikráðgjafi	olafur@vektor.is	090883-5859

Verkhenni:
Austurbyggð 19, Selfossi

Verkhenni:
Þak Deili

Hannaf.: SH/ÚJ
Teldanaf.: JM/ÚJ

Mkv.: 1:20 1:10
Dags: 23/01/2024

Sambykkt hönnuðar: _____
Teldn.nr.: _____

Sambykkt aðalhönnuðar / samræmingarhönnuðar: _____
BpD-1

blaðstærð: A1